



ข้อมูลสารสนเทศทางการศึกษา ปีการศึกษา 2561

กลุ่มงานข้อมูลสารสนเทศ

กลุ่มนโยบายและแผน

สำนักงานเขตพื้นที่การศึกษาประถมศึกษาสุพรรณบุรี เขต 1

คำนำ

เอกสารรายงานข้อมูลสารสนเทศ ปีการศึกษา 2561 ของสำนักงานเขตพื้นที่การศึกษา ประถมศึกษาสุพรรณบุรี เขต 1 จัดทำขึ้นเพื่อประโยชน์ต่อการวางแผนบริหารจัดการศึกษา ตลอดจนเป็นการ เผยแพร่ข้อมูลสารสนเทศให้หน่วยงานที่เกี่ยวข้องได้ทราบและใช้ประโยชน์จากเอกสารนี้ โดยข้อมูลทั้งหมด ได้มาจากโรงเรียนในสังกัด

สำนักงานเขตพื้นที่การศึกษาประถมศึกษาสุพรรณบุรี เขต 1 ขอขอบคุณผู้บริหารโรงเรียน คณะครู และบุคลากรที่เกี่ยวข้องทุกท่านที่มีส่วนร่วมในการจัดทำข้อมูลนี้

กลุ่มงานข้อมูลสารสนเทศ

กลุ่มนโยบายและแผน

สำนักงานเขตพื้นที่การศึกษาประถมศึกษาสุพรรณบุรี เขต 1

สารบัญ

	หน้า
คำนำ	
บริบททั่วไป	5
สภาพการจัดการศึกษาของสำนักงานเขตพื้นที่การศึกษาประถมศึกษาสุพรรณบุรี เขต 1	8
ยุทธศาสตร์การพัฒนาศึกษา	9
การบริหารงานและบุคลากรภายใน	10
ข้อมูลสารสนเทศทางการศึกษา ปีการศึกษา 2561	14
ข้อมูลสิ้นปีการศึกษา 2560	16
ตารางที่ 1 จำนวนโรงเรียน จำแนกตามขนาด ปีการศึกษา 2561	17
ตารางที่ 2 จำนวนโรงเรียน จำแนกตามระดับชั้นที่เปิดสอน ปีการศึกษา 2561	17
ตารางที่ 3 จำนวนโรงเรียนขนาดเล็ก ปีการศึกษา 2561	17
ตารางที่ 4 จำนวนนักเรียนรายชั้น รายอำเภอ ปีการศึกษา 2561	18
ตารางที่ 5 จำนวนนักเรียนที่มีน้ำหนักและส่วนสูงเทียบตามเกณฑ์มาตรฐาน ปีการศึกษา 2561	19
ตารางที่ 6 จำนวนนักเรียนด้อยโอกาส จำแนกตามประเภท ปีการศึกษา 2561	19
ตารางที่ 7 จำนวนนักเรียนขาดแคลนจำแนกตามประเภทความขาดแคลน ปีการศึกษา 2561	20
ตารางที่ 8 จำนวนนักเรียนพิการเรียนรวม ปีการศึกษา 2561	20
ตารางที่ 9 จำนวนนักเรียนออกกลางคัน จำแนกตามสาเหตุ ปีการศึกษาที่ผ่านมา	21
ตารางที่ 10 จำนวนนักเรียนที่จบชั้น ป.6 และ ม.3 จำแนกตามเวลาที่ใช้ในการเรียน	21
ตารางที่ 11 จำนวนนักเรียนที่จบชั้น ป.6 ที่ศึกษาต่อ ปีการศึกษาที่ผ่านมา	22
ตารางที่ 12 จำนวนนักเรียนที่จบชั้น ม.3 ที่ศึกษาต่อและประกอบอาชีพ ปีการศึกษาที่ผ่านมา	22

สารบัญ

	หน้า
ผลการทดสอบทางการศึกษาระดับชาตินิยมขั้นพื้นฐาน (O-NET) ประจำปีการศึกษา 2560	
ตารางที่ 13 เปรียบเทียบคะแนนเฉลี่ยร้อยละการทดสอบทางการศึกษาระดับชาตินิยมขั้นพื้นฐาน (O-NET) ปีการศึกษา 2560 ชั้น ป.6 ระดับประเทศกับเขตพื้นที่	23
ตารางที่ 14 เปรียบเทียบคะแนนเฉลี่ยร้อยละการทดสอบทางการศึกษาระดับชาตินิยมขั้นพื้นฐาน (O-NET) ปีการศึกษา 2560 ชั้น ม.3 ระดับประเทศกับเขตพื้นที่	24
ผลการทดสอบความสามารถพื้นฐานของผู้เรียนระดับชาติ (National Test: NT) ประจำปีการศึกษา 2560	25
ผลการทดสอบความสามารถด้านการอ่านของผู้เรียนชั้น ป.1 ปีการศึกษา 2560	27
ภาคผนวก	34
คณะผู้จัดทำ	51

บริบททั่วไป

ของสำนักงานเขตพื้นที่การศึกษาประถมศึกษาสุพรรณบุรี เขต 1

1. ข้อมูลทั่วไป

1.1 สภาพพื้นที่ทางภูมิศาสตร์

สำนักงานเขตพื้นที่การศึกษาประถมศึกษาสุพรรณบุรี เขต 1 ตั้งอยู่บริเวณวัดป่าเลไลยก์วรวิหาร ถนนมาลัยแมน ตำบลรั้วใหญ่ อำเภอเมืองสุพรรณบุรี จังหวัดสุพรรณบุรี ตั้งอยู่ระหว่างละติจูด 14.47432214764792 ลองจิจูด 100.09706967846842 อยู่สูงจากระดับน้ำทะเลปานกลาง เฉลี่ยประมาณ 3 เมตร มีพื้นที่รวมประมาณ 1,203.2 ตารางกิโลเมตร คิดเป็นร้อยละ 22.46 ของพื้นที่จังหวัดสุพรรณบุรี อยู่ห่างจากกรุงเทพมหานคร โดยทางรถยนต์ ประมาณ 106 กิโลเมตร (ตามทางหลวงแผ่นดินหมายเลข 340) โดยทางรถไฟประมาณ 142 กิโลเมตร มีอาณาเขตติดต่อกับอำเภอใกล้เคียง ดังนี้

ทิศเหนือ ติดต่อกับอำเภอดอนเจดีย์ จังหวัดสุพรรณบุรี (สังกัด สพป.สุพรรณบุรี เขต 2) , อำเภอสามชุก , อำเภอเดิมบางนางบวชจังหวัดสุพรรณบุรี (สังกัด สพป.สุพรรณบุรี เขต 3) และอำเภอแสวงหา จังหวัดอ่างทอง (สังกัด สพป.อ่างทอง)

ทิศใต้ ติดต่อกับอำเภอสองพี่น้อง จังหวัดสุพรรณบุรี (สังกัด สพป.สุพรรณบุรี เขต 2)

ทิศตะวันออก ติดต่อกับอำเภอวิเศษชัยชาญ , อำเภอโพธิ์ทอง และอำเภอสามโก้ จังหวัดอ่างทอง (สังกัด สพป.อ่างทอง) , อำเภอผักไห่ และอำเภอบางซ้าย จังหวัดพระนครศรีอยุธยา (สังกัด สพป.พระนครศรีอยุธยา เขต 2)

ทิศตะวันตก ติดต่อกับอำเภออู่ทอง และอำเภอดอนเจดีย์ จังหวัดสุพรรณบุรี (สังกัด สพป.สุพรรณบุรี เขต 2)

1.2 สภาพเศรษฐกิจ/สังคม

สภาพทางเศรษฐกิจและสังคมของพื้นที่ที่อยู่ในเขตความรับผิดชอบของสำนักงานเขตพื้นที่การศึกษาประถมศึกษาสุพรรณบุรี เขต 1 มีจำนวน 3 อำเภอ ประกอบด้วย อำเภอเมืองสุพรรณบุรี อำเภอบางปลาม้า และอำเภอศรีประจันต์ มีข้อมูลที่เกี่ยวข้องดังนี้

การปกครอง และประชากร ในพื้นที่ที่มีการแบ่งเขตการปกครองย่อย ดังนี้

- 1) อำเภอเมืองสุพรรณบุรี มีพื้นที่ 540.9 ตารางกิโลเมตร มีจำนวน 20 ตำบล 123 หมู่บ้าน
- 2) อำเภอบางปลาม้า มีพื้นที่ 481.3 ตารางกิโลเมตร มีจำนวน 14 ตำบล 127 หมู่บ้าน
- 3) อำเภอศรีประจันต์ มีพื้นที่ 180.0 ตารางกิโลเมตร มีจำนวน 9 ตำบล 64 หมู่บ้าน

(ที่มา : ข้อมูลจากสำนักงานจังหวัดสุพรรณบุรี ข้อมูล ณ เดือนกรกฎาคม 2560)

ทรัพยากรและแหล่งน้ำดิน หากพิจารณาคุณสมบัติของดินทั้งทางกายภาพและเคมี เช่น เนื้อดิน ความลึกของดิน ความสามารถในการอุ้มน้ำของดิน ชนิดของแร่ธาตุและปริมาณแร่ธาตุ อาหารของดิน จะพบว่า สภาพของดินในเขตจังหวัดสุพรรณบุรี เหมาะสมกับการปลูกพืช ดังนี้

- 1) การทำนาข้าว
- 2) การเพาะปลูกพืชไร่
- 3) การเพาะปลูกไม้ยืนต้น ไม้ผลต่าง ๆ
- 4) การปลูกหญ้าเลี้ยงสัตว์ ทำทุ่งหญ้าเลี้ยงสัตว์ถาวรสำหรับการปศุสัตว์

แหล่งน้ำ ประกอบด้วยแม่น้ำลำคลองต่าง ๆ มีแม่น้ำสายใหญ่ ๆ ที่สำคัญและเป็นประโยชน์ต่อความเป็นอยู่ และเศรษฐกิจของประชากร ได้แก่ แม่น้ำท่าจีนหรือแม่น้ำสุพรรณบุรี

การกสิกรรม จากการศึกษาพื้นที่จังหวัดสุพรรณบุรี ส่วนใหญ่เป็นที่ราบลุ่ม มีการชลประทานอย่างทั่วถึง ประกอบกับสภาพดินเหมาะสมแก่การเพาะปลูก โดยเฉพาะการปลูกข้าว การเพาะปลูกพืชไร่ เช่น อ้อย เพื่อผลิตน้ำตาล มันสำปะหลัง ข้าวโพดเลี้ยงสัตว์ข้าวฟ่าง และพืชอื่น

ปศุสัตว์จังหวัดสุพรรณบุรีเป็นแหล่งเลี้ยงโค สุกร เป็ด ไก่ กระจับปี่ ซึ่งเป็นสัตว์เศรษฐกิจที่สำคัญมาก โดยการเลี้ยงจะกระจายอยู่ทั่วไปทุกพื้นที่ของจังหวัด

(ที่มา : ข้อมูลจากสำนักงานจังหวัดสุพรรณบุรี ข้อมูล ณ เดือนตุลาคม 2555)

จำนวนวัดในจังหวัดสุพรรณบุรี ที่อยู่ในเขตพื้นที่ความรับผิดชอบของสำนักงานเขตพื้นที่การศึกษาประถมศึกษาสุพรรณบุรี เขต ๑ ซึ่งประกอบด้วย อำเภอเมืองสุพรรณบุรี อำเภอบางปลาม้า และอำเภอศรีประจันต์ นั้น มีดังนี้ มีรายละเอียด ดังนี้

อำเภอเมือง	มีจำนวน 97 วัด
อำเภอบางปลาม้า	มีจำนวน 75 วัด
อำเภอศรีประจันต์	มีจำนวน 41 วัด

(ที่มา : ข้อมูลจากสำนักงานพระพุทธศาสนาจังหวัดสุพรรณบุรี ข้อมูล ณ เดือนสิงหาคม 2550)

ระบบการคมนาคมเป็นโครงสร้างขั้นพื้นฐานทางเศรษฐกิจที่สำคัญยิ่งอย่างหนึ่งของจังหวัด การคมนาคมที่สะดวกทำให้เกิดความคล่องตัวทั้งด้านการผลิตและการตลาด ก่อให้เกิดการขยายตัวทางเศรษฐกิจ และยังเป็นการยกฐานะความเป็นอยู่ของประชาชนให้ดียิ่งขึ้น เส้นทางคมนาคมภายในจังหวัดและจังหวัดใกล้เคียงแบ่งเป็น 2 ทางด้วยกัน คือ

การคมนาคมทางรถยนต์ ในปัจจุบันภายในจังหวัดสามารถติดต่อถึงกันได้ทุกอำเภอ สภาพของทางส่วนใหญ่ลาดยาง รายละเอียดระยะทางจากอำเภอเมืองสุพรรณบุรีถึงอำเภอต่าง ๆ มีดังนี้

1. อำเภอบางปลาม้า	ระยะทาง 10 กิโลเมตร
2. อำเภอศรีประจันต์	ระยะทาง 20 กิโลเมตร
3. อำเภอดอนเจดีย์	ระยะทาง 31 กิโลเมตร
4. อำเภออู่ทอง	ระยะทาง 32 กิโลเมตร
5. อำเภอสามชุก	ระยะทาง 39 กิโลเมตร

- | | |
|-----------------------|---------------------|
| 6. อำเภอเดิมบางนางบวช | ระยะทาง 54 กิโลเมตร |
| 7. อำเภอหนองหญ้าไซ | ระยะทาง 58 กิโลเมตร |
| 8. อำเภอสองพี่น้อง | ระยะทาง 35 กิโลเมตร |
| 9. อำเภอด่านช้าง | ระยะทาง 77 กิโลเมตร |

การคมนาคมทางรถไฟ มีขบวนรถไฟสาย กรุงเทพ – สุพรรณบุรี ระยะทางยาวประมาณ 142 กิโลเมตร มีรถไฟออก วันละ 1 เที่ยว และการคมนาคมทางน้ำอาศัยลำน้ำต่าง ๆ และแม่น้ำท่าจีนหรือแม่น้ำสุพรรณบุรี ในการเดินเรือและขนส่งถ่ายสินค้า

(ที่มา : ข้อมูลจากสำนักงานจังหวัดสุพรรณบุรี ข้อมูล ณ เดือนตุลาคม 2555)

สภาพการจัดการศึกษา ของสำนักงานเขตพื้นที่การศึกษาประถมศึกษาสุพรรณบุรี เขต 1

สำนักงานเขตพื้นที่การศึกษาประถมศึกษาสุพรรณบุรี เขต 1 เป็นหน่วยงานในสังกัดสำนักงานคณะกรรมการการศึกษาขั้นพื้นฐาน กระทรวงศึกษาธิการ มีหน้าที่หลักในการส่งเสริมและสนับสนุนการศึกษาขั้นพื้นฐานให้เป็นไปตามอำนาจหน้าที่ตามพระราชบัญญัติการศึกษาแห่งชาติ พ.ศ. 2542 ซึ่งแก้ไขเพิ่มเติม โดยพระราชบัญญัติการศึกษาแห่งชาติ (ฉบับที่ 2) พ.ศ. 2542 กับมาตรา 8 มาตรา 33 วรรคสอง และมาตรา 76 วรรคสองแห่งพระราชบัญญัติระเบียบบริหารราชการกระทรวงศึกษาธิการ พ.ศ. 2546 ซึ่งประกาศ ณ วันที่ 7 กรกฎาคม 2546 ที่ได้ก่อตั้งเป็นสำนักงานเขตพื้นที่การศึกษา และการแก้ไขกฎหมายปรับเปลี่ยนให้เป็นสำนักงานเขตพื้นที่การศึกษาประถมศึกษา เมื่อวันที่ 18 สิงหาคม 2553

สำนักงานเขตพื้นที่การศึกษาประถมศึกษาสุพรรณบุรี เขต 1 เป็นหน่วยงานที่มีภารกิจหลักในการส่งเสริมและสนับสนุนการจัดการศึกษาขั้นพื้นฐาน มีอำนาจหน้าที่เกี่ยวกับการศึกษาตามที่กำหนดไว้ตามมาตรา 36 และมาตรา 37 แห่งพระราชบัญญัติระเบียบบริหารราชการกระทรวงศึกษาธิการ พ.ศ. 2546 และกฎหมายอื่น และมีอำนาจหน้าที่ ดังนี้

- 1) อำนาจหน้าที่ในการบริหารและจัดการศึกษา และพัฒนาสาระของหลักสูตรการศึกษาให้สอดคล้องกับหลักสูตรแกนกลางการศึกษาขั้นพื้นฐานของสำนักงานคณะกรรมการการศึกษาขั้นพื้นฐาน
- 2) อำนาจหน้าที่ในการพัฒนางานด้านวิชาการและจัดให้มีระบบประกันคุณภาพภายในสถานศึกษาร่วมกับสถานศึกษา
- 3) รับผิดชอบในการพิจารณาแบ่งส่วนราชการภายในสถานศึกษาของสถานศึกษาและสำนักงานเขตพื้นที่การศึกษา
- 4) ปฏิบัติหน้าที่อื่นตามที่กฎหมายกำหนด

เขตพื้นที่ความรับผิดชอบของสำนักงานเขตพื้นที่การศึกษาประถมศึกษาสุพรรณบุรี เขต 1 มีจำนวน 3 อำเภอ ประกอบด้วย อำเภอเมืองสุพรรณบุรี อำเภอบางปลาม้า และอำเภอศรีประจันต์ ตามภารกิจจัดการศึกษามีสถานศึกษาที่ต้องรับผิดชอบ จำนวน 138 แห่ง การจัดการศึกษาแบ่งได้เป็น 3 ระดับ คือ ระดับก่อนประถมศึกษา (อนุบาล 1 – อนุบาล 3) ระดับประถมศึกษา (ชั้นประถมศึกษาปีที่ 1 – ชั้นประถมศึกษาปีที่ 6) และระดับมัธยมศึกษาตอนต้น (ชั้นมัธยมศึกษาปีที่ 1 – ชั้นมัธยมศึกษาปีที่ 3)

ยุทธศาสตร์การพัฒนาศึกษาของสำนักงานเขตพื้นที่การศึกษาประถมศึกษาสุพรรณบุรี เขต 1 พ.ศ. 2559-2562

วิสัยทัศน์ : เป็นองค์กรต้นแบบในการใช้เทคโนโลยีจัดการศึกษา มีคุณธรรม มีคุณภาพ ได้มาตรฐานสู่สากล บนรากฐานความเป็นไทย ภายในปี 2562

พันธกิจ (MISSION) (3)	เป้าประสงค์ (GOAL) (6)	กลยุทธ์ (STRATEGY) (7)
1. ส่งเสริม สนับสนุนและดำเนินการให้ประชากรวัยเรียนได้เข้าเรียนและเรียนจนจบหลักสูตร	1. ประชากรวัยเรียนทุกคนได้เข้าเรียนและเรียนจนจบหลักสูตร	1. เพิ่มโอกาสทางการศึกษาให้ประชากรวัยเรียนทุกคนได้เข้าเรียนและเรียนจนจบหลักสูตร
2. ส่งเสริม สนับสนุน และพัฒนาคุณภาพการศึกษาให้ได้มาตรฐานสู่สากล มีคุณธรรมบนรากฐานความเป็นไทย	2. สำนักงานเขตพื้นที่การศึกษาและโรงเรียน พัฒนาคุณภาพการศึกษาได้มาตรฐาน	2. พัฒนาคุณภาพ สำนักงานเขตพื้นที่การศึกษาให้ได้มาตรฐาน
	3. ผู้บริหาร ครูและบุคลากรทางการศึกษา ปฏิบัติงานมีคุณภาพได้มาตรฐาน มีคุณธรรม	3. ส่งเสริม สนับสนุน ให้โรงเรียนมีความเข้มแข็งในการดำเนินงานตามระบบการประกันคุณภาพภายในสถานศึกษา
	4. นักเรียนมีคุณภาพได้มาตรฐานสู่สากล มีทักษะทางสังคม มีคุณธรรม บนรากฐานความเป็นไทย	4. พัฒนาผู้บริหาร ครูและบุคลากรทางการศึกษาให้สามารถปฏิบัติงานได้มาตรฐาน และมีคุณธรรม
3. ส่งเสริม สนับสนุน และพัฒนาเทคโนโลยี ในการบริหารจัดการและการเรียนรู้ให้เป็นองค์กรต้นแบบ	5. สำนักงานเขตพื้นที่การศึกษาและโรงเรียน พัฒนาการใช้เทคโนโลยีเพื่อเพิ่มประสิทธิภาพและคุณภาพ การบริหารจัดการและการเรียนรู้	5. ส่งเสริม สนับสนุน การพัฒนานักเรียนให้มีคุณภาพได้มาตรฐานสู่สากล มีทักษะทางสังคม มีคุณธรรม บนรากฐาน ความเป็นไทย
	6. สำนักงานเขตพื้นที่การศึกษาและโรงเรียน มีวิถีปฏิบัติที่เป็นต้นแบบด้านนวัตกรรมและเทคโนโลยี	6. เพิ่มศักยภาพสำนักงานเขตพื้นที่การศึกษาและโรงเรียน ด้านเทคโนโลยีเพื่อการบริหารจัดการและการเรียนรู้
		7. ส่งเสริม สนับสนุน การปฏิบัติงานของสำนักงานเขตพื้นที่การศึกษาและโรงเรียน สู่การเป็นต้นแบบด้านนวัตกรรมและเทคโนโลยี

การบริหารงานและบุคลากรภายใน

สำนักงานเขตพื้นที่การศึกษาประถมศึกษาสุพรรณบุรี เขต 1 มีการแบ่งโครงสร้างภายในแบ่งเป็น 6 กลุ่ม , 1 หน่วย และ 2 ศูนย์ มีบุคลากรภายในสำนักงานเขตพื้นที่การศึกษาประถมศึกษาสุพรรณบุรี เขต 1 ณ เดือนมิถุนายน 2561 รวม 80 คน ดังนี้

ผู้บริหารสำนักงานเขตพื้นที่การศึกษาประถมศึกษาสุพรรณบุรี เขต 1

	นายจักรพรรดิ จิตมณี ผู้อำนวยการสำนักงานเขตพื้นที่การศึกษาประถมศึกษาสุพรรณบุรี เขต 1 โทร. 086-6631197
	นายพงษ์กฤตย์ นามปนอังกฤษ รองผู้อำนวยการสำนักงานเขตพื้นที่การศึกษาประถมศึกษาสุพรรณบุรี เขต 1 โทร. 081-8420578
	นายเกรียงไกร โกพัฒน์ตา รองผู้อำนวยการสำนักงานเขตพื้นที่การศึกษาประถมศึกษาสุพรรณบุรี เขต 1 โทร. 090-9918033
	นายเผชิญศักดิ์ แก้วเขียว รองผู้อำนวยการสำนักงานเขตพื้นที่การศึกษาประถมศึกษาสุพรรณบุรี เขต 1 โทร. 081-7922002
	นายจำลอง บุญเรืองโรจน์ รองผู้อำนวยการสำนักงานเขตพื้นที่การศึกษาประถมศึกษาสุพรรณบุรี เขต 1 โทร. 081-4319473

กลุ่มอำนวยการ

ที่	ชื่อ - สกุล	ตำแหน่ง	เบอร์โทรศัพท์
1	นางมนฐิตา ทรัพย์มนตรี	ผอ.กลุ่มอำนวยการ	086-8879908
2	นางสาวนิศรา เจริญผล	นักจัดการงานทั่วไป ชำนาญการ	081-8563053
3	นางมาลี สร้อยสุวรรณ	นักประชาสัมพันธ์ ชำนาญการ	081-8305096
4	นางสาววิภา ประกอบวิทย์	นักจัดการงานทั่วไป ชำนาญการ	082-4428134
5	นายปัญญา เปรมมีพันธุ์	ช่างไม้ ช 4	091-8766968
6	นายวิโรจน์ ทาดแก้ว	ช่างปูน ช 4	099-0962688
7	นายเมธี สายเมธี	ช่างไม้ ช 4	080-1819889
8	นายบุญมี ปิดตาทะสา	ช่างไม้ ช 4	081-3823967
9	นายวิรัช พงษ์เส็ง	ช่างไม้ ช 4	084-0110245
10	นายบุญมี แต่งวงษ์	ช่างสี ช 4	083-8073003
11	นายเสน่ห์ พันธุ์เณร	ช่างปูน ช 4	090-0458891
12	นายสมคิด คุ่มเดช	ช่างปูน ช 4	080-6694790
13	นายสำรวย รักชื่น	ช่างไม้ ช 4	084-5725727
14	นายประภาส จวบกระจ่าง	ช่างปูน ช 4	098-8249151
15	นางสาวนุชนาฏ หมื่นเดช	พนักงานพิมพ์ดีด	082-0734068
16	นางสาวจุฑารัตน์ เขียวประทุม	เจ้าหน้าที่ธุรการ	097-1897717
17	นางสาวพรชนก เลิศธานี	แม่บ้าน	061-6182748

กลุ่มนิเทศติดตามและประเมินผลการจัดการศึกษา

ที่	ชื่อ - สกุล	ตำแหน่ง	เบอร์โทรศัพท์
1	ดร.ชบา พันธุ์ศักดิ์	ผอ.กลุ่มนิเทศติดตามและประเมินผลฯ	089-4977700
2	นางเกสร อารยะจารุ	ศึกษานิเทศก์ ชำนาญการพิเศษ	081-7368561
3	นางสาวสุคนธ์ทิพย์ สำเนียงดี	ศึกษานิเทศก์ ชำนาญการพิเศษ	085-2626836
4	นางดวงทิพย์ เพ็ชรนิล	ศึกษานิเทศก์ ชำนาญการพิเศษ	089-4547578
5	นายภัทรวัตรฐ์ ช่อตรง	ศึกษานิเทศก์ ชำนาญการ	081-9815169
6	นางสาวเมทินี ตาตะสมิธ	ศึกษานิเทศก์ ชำนาญการพิเศษ	089-0300818
7	ดร.วราภรณ์ แป้นแจ้	ศึกษานิเทศก์ ชำนาญการพิเศษ	095-9477878
8	นางณัชชนันท์ บุตรดาวงษ์	ศึกษานิเทศก์ ชำนาญการพิเศษ	062-1891914
9	นางสาวภัทรีฉิม ศรีทองสุข	ศึกษานิเทศก์ ชำนาญการพิเศษ	098-2498914
10	นายอนุชา คชะชาชัย	ศึกษานิเทศก์ ชำนาญการ	081-9953961
11	นางสาวจิราภรณ์ โกพัฒน์ตา	ศึกษานิเทศก์ ชำนาญการ	062-5451453
12	นางสาวแสงทอง สีสามงาม	เจ้าหน้าที่ธุรการ	087-1408122
13	นางสาวธฤชวรรณ คำประดับเพชร	เจ้าหน้าที่ธุรการ	098-5748821

กลุ่มนโยบายและแผน

ที่	ชื่อ - สกุล	ตำแหน่ง	เบอร์โทรศัพท์
1	นางสาวสร้อยวสันต์ ศรีคำแหง	ผอ.กลุ่มนโยบายและแผน	085-8310772
2	นางจินตนา องค์กรปรีชา	นักวิเคราะห์นโยบายและแผน ชำนาญการพิเศษ	086-6057643
3	นางช่อเพชร สุนทรวิภาต	นักวิเคราะห์นโยบายและแผน ชำนาญการพิเศษ	081-4929600
4	นางวาสิฏฐี ดวงจินดา	นักวิเคราะห์นโยบายและแผน ชำนาญการ	099-3393266
5	นางอริษฏ์ณัฐ หนูทอง	นักวิเคราะห์นโยบายและแผน ชำนาญการ	089-8373545
6	นางสาวณัฐญา บุญยสิทธิ์	เจ้าพนักงานธุรการ ชำนาญงาน	089-9195479
7	นางสาวชนิดา แสงวงศ์	เจ้าพนักงานธุรการ ปฏิบัติงาน	089-5483921

กลุ่มบริหารงานบุคคล

ที่	ชื่อ - สกุล	ตำแหน่ง	เบอร์โทรศัพท์
1	นายสินทพ ทองบุญเหลือ	ผอ.กลุ่มบริหารงานบุคคล	089-3302224
2	นางสาวพจณี บริสุทธิ์	นักทรัพยากรบุคคล ชำนาญการพิเศษ	087-4097982
3	นางปราณี เฟื่องทอง	นักทรัพยากรบุคคล ชำนาญการพิเศษ	087-1623003
4	นางนลินภัทร์ อธิปฐุมวิทย์	นักทรัพยากรบุคคล ชำนาญการ	084-3196262
5	นางสุกัญญา สะอาดดี	นักทรัพยากรบุคคล ชำนาญการ	081-2913196
6	นางสุวิมล ระวังค์	นักทรัพยากรบุคคล ชำนาญการ	086-6887488
7	นายศักดิ์ชาย สระแก้ว	นักทรัพยากรบุคคล ชำนาญการ	087-4133190
8	นางผุสดี เพชรน้ำดี	นักทรัพยากรบุคคล ปฏิบัติการ	086-3672910
9	นางสาวอนุสรรา จันทาทอง	นักทรัพยากรบุคคล ปฏิบัติการ	087-1214641
10	นางสาวสุพรรณษา เรืองอุไร	นักทรัพยากรบุคคล ปฏิบัติการ	089-4448694
11	นางนิษฏ์ณิชา อภิวัฒน์ธรรม	นิติกร ชำนาญการพิเศษ	081-7052945
12	นายปริญญา บุญมาดี	นิติกร ชำนาญการ	062-5353651
13	นางสาวภาณิน ทองบุญเหลือ	เจ้าหน้าที่ธุรการ	099-3901058

กลุ่มส่งเสริมการจัดการศึกษา

ที่	ชื่อ - สกุล	ตำแหน่ง	เบอร์โทรศัพท์
1	นายวันชัย พันธุ์สิงห์จบ	ผอ.กลุ่มส่งเสริมการจัดการศึกษา	081-8416596
2	นางพิชญา รักผล	นักวิชาการศึกษา ชำนาญการพิเศษ	089-7865777
3	นางเด่นดวง ชันคำ	นักวิชาการศึกษา ชำนาญการพิเศษ	091-7292606
4	นายประวิณ วัฒนสินธุ์	นักวิชาการศึกษา ชำนาญการ	086-5141118
5	นางเยาวภา ภูมิศิริไพบูลย์	นักวิชาการศึกษา ชำนาญการ	080-1157995
6	นางกมลทิพย์ พุทธิจำ	นักวิชาการศึกษา ชำนาญการ	091-8801297

กลุ่มส่งเสริมการจัดการศึกษา (ต่อ)

ที่	ชื่อ - สกุล	ตำแหน่ง	เบอร์โทรศัพท์
7	นางอรุณพร กัลย์จารีก	นักวิชาการศึกษา ชำนาญการ	081-8587783
8	นางจันทรัตน์ เรืองจิรัชยา	นักวิชาการศึกษา ชำนาญการ	081-7719782
9	นางสาวเสาวลักษณ์ เชื้อขำ	เจ้าหน้าที่ธุรการ	083-6036515
10	ด.ต.มานพ แสงมณี	วปง.ลูกเสือชาวบ้านฯ	081-9812123
11	ด.ต.นริศ ดีคำ	วปง.ลูกเสือชาวบ้านฯ	087-1704313

กลุ่มบริหารงานการเงินและสินทรัพย์

ที่	ชื่อ - สกุล	ตำแหน่ง	เบอร์โทรศัพท์
1	นางพรชรี พลเสน	ผอ.กลุ่มบริหารงานการเงินและสินทรัพย์	087-7116197
2	นางสาวอุทัยวรรณ เพนานนท์	นักวิชาการเงินและบัญชี ชำนาญการ	081-5268207
3	นางเพ็ญภัตสร นามปนอังกูร	นักวิชาการเงินและบัญชี ชำนาญการพิเศษ	089-6853736
4	นางปราณี บัวชุม	นักวิชาการเงินและบัญชี ชำนาญการ	089-9124138
5	นางกนกวรรณ คล้ายสินธุ์	นักวิชาการเงินและบัญชี ชำนาญการ	089-4111236
6	นางสาวสรญา สุดโต	นักวิชาการพัสดุ ชำนาญการ	081-8562192
7	นางลำยอง โพธิ์ไกรสวรรค	เจ้าพนักงานพัสดุ ชำนาญงาน	085-1819218
8	นางจตุดาว เจริญประสิทธิ์สุข	เจ้าพนักงานพัสดุ ชำนาญงาน	086-1746024
9	นางขวัญดาว เทพประสิทธิ์	เจ้าหน้าที่ธุรการ	083-7170438

หน่วยตรวจสอบภายใน

ที่	ชื่อ - สกุล	ตำแหน่ง	เบอร์โทรศัพท์
1	นางสาวนิลจิราวัลย์ ยอดอานนท์	ผอ.หน่วยตรวจสอบภายใน	094-4780526
2	นายพัฒนา องค์กรปรีชา	นักตรวจสอบภายใน ชำนาญการ	095-9280914

ศูนย์เทคโนโลยีสารสนเทศทางการศึกษา

ที่	ชื่อ - สกุล	ตำแหน่ง	เบอร์โทรศัพท์
1	ดร.ชัยศักดิ์ ตั้งนิตพิฐจักร	ศึกษานิเทศก์ ชำนาญการ ผอ.ศูนย์เทคโนโลยีสารสนเทศทางการศึกษา	095-9522828

ศูนย์การเรียนรู้ครูและบุคลากรทางการศึกษา

ที่	ชื่อ - สกุล	ตำแหน่ง	เบอร์โทรศัพท์
1	นางสาวจุฑามาส โพธิ์ธัญญา	เจ้าหน้าที่ธุรการ	097-1697474
2	นางสาวอัญชลี เพชรม่วงพันธุ์	เจ้าหน้าที่ธุรการ	088-4807930

ข้อมูลสารสนเทศทางการศึกษา ปีการศึกษา 2561

จำนวนโรงเรียนทั้งสิ้น จำนวน 138 โรงเรียน

- อำเภอเมืองสุพรรณบุรี จำนวน 58 โรงเรียน
- อำเภอบางปลาม้า จำนวน 48 โรงเรียน
- อำเภอศรีประจันต์ จำนวน 32 โรงเรียน

โรงเรียนตามระดับชั้นที่สอน จำนวน 138 โรงเรียน

- สอนระดับชั้น อ.1-ป.6 จำนวน 114 โรงเรียน
- สอนระดับชั้น อ.1-ม.3 จำนวน 24 โรงเรียน

จำนวนนักเรียน จำนวน 21,092 คน

- นักเรียนก่อนประถมศึกษา จำนวน 4,425 คน
- นักเรียนประถมศึกษา จำนวน 15,026 คน
- นักเรียนมัธยมศึกษาตอนต้น จำนวน 1,641 คน

จำนวนห้องเรียน จำนวน 1,306 ห้องเรียน

- ห้องเรียนก่อนประถมศึกษา จำนวน 308 ห้องเรียน
- ห้องเรียนประถมศึกษา จำนวน 921 ห้องเรียน
- ห้องเรียนมัธยมศึกษาตอนต้น จำนวน 77 ห้องเรียน

จำนวนข้าราชการครูในสถานศึกษา จำนวน 1,194 คน

- สายผู้บริหาร จำนวน 124 คน
- สายผู้สอน จำนวน 1,070 คน

อัตราครู : นักเรียน

อัตราครู : นักเรียน 1 : 20

อัตราห้องเรียน : นักเรียน

อัตราห้องเรียน : นักเรียน 1 : 16

อัตราครู : ห้องเรียน

อัตราครู : ห้องเรียน 1 : 1.22

จำนวนนักเรียนขาดแคลน

- ขาดแคลนเครื่องแบบ	8,423 คน	ร้อยละ 39.93
- ขาดแคลนเครื่องเขียน	7,898 คน	ร้อยละ 37.45
- ขาดแคลนแบบเรียน	6,324 คน	ร้อยละ 29.98
- ขาดแคลนอาหารกลางวัน	6,244 คน	ร้อยละ 29.60

จำนวนนักเรียนที่มีน้ำหนักและส่วนสูงไม่ถึงเกณฑ์มาตรฐาน

- มีน้ำหนักต่ำกว่าเกณฑ์	2,052 คน	ร้อยละ 9.73
- มีส่วนสูงต่ำกว่าเกณฑ์	1,477 คน	ร้อยละ 7.00
- มีส่วนสูงและน้ำหนักต่ำกว่าเกณฑ์	835 คน	ร้อยละ 3.96
- มีน้ำหนักสูงกว่าเกณฑ์	4,694 คน	ร้อยละ 22.25

นักเรียนพิการที่เรียนร่วมกับนักเรียนปกติ 1,129 คน ร้อยละ 5.35

นักเรียนด้อยโอกาส 8,178 คน ร้อยละ 38.77

รายชื่อโรงเรียนคุณธรรมชั้นนำ จำนวน 43 โรงเรียน

รายชื่อโรงเรียนรางวัลพระราชทาน จำนวน 13 โรงเรียน

รายชื่อโรงเรียนในฝัน (โรงเรียนดีประจำอำเภอ) จำนวน 4 โรงเรียน

รายชื่อโรงเรียนดี ศรีตำบล จำนวน 40 โรงเรียน

รายชื่อโรงเรียนที่เข้าร่วมโครงการโรงเรียนประชารัฐ จำนวน 32 โรงเรียน

รายชื่อโรงเรียนสุจริต จำนวน 46 โรงเรียน

รายชื่อโรงเรียนที่เข้าร่วมโครงการโรงเรียนวิถีพุทธ จำนวน 62 โรงเรียน

รายชื่อโรงเรียนสีขาว จำนวน 8 โรงเรียน

ข้อมูลสิ้นปีการศึกษา 2560

จำนวนนักเรียนออกกลางคัน

จำนวนนักเรียนต้นปี (ป.1-ม.3) จำนวน 16,866 คน

จำนวนนักเรียนออกกลางคัน จำนวน 9 คน ร้อยละ 0.05

นักเรียนที่จบ ป.6 ภายในเวลา 6 ปี

มีจำนวนนักเรียนที่จบ ป.6 จำนวน 2,572 คน

จบภายในเวลา 6 ปี จำนวน 2,568 คน ร้อยละ 99.84

นักเรียนที่จบชั้น ป.6 และศึกษาต่อ ม.1 และเทียบเท่า

มีจำนวนนักเรียนที่ศึกษาต่อ จำนวน 2,572 คน ร้อยละ 100

นักเรียนที่จบชั้น ม.3 และศึกษาต่อ ม.4 และเทียบเท่า

มีจำนวนนักเรียนที่จบชั้น ม.3 จำนวน 427 คน

มีจำนวนนักเรียนที่ศึกษาต่อ จำนวน 365 คน ร้อยละ 85.48

นักเรียนที่จบชั้นก่อนประถมศึกษา จำนวน 2,315 คน ร้อยละ 100

ภายใน 2 ปี จำนวน 2,257 คน ร้อยละ 97.49

มากกว่า 2 ปี จำนวน 58 คน ร้อยละ 2.51

นักเรียนที่จบชั้นประถมศึกษาปีที่ 3 จำนวน 2,509 คน ร้อยละ 100

ภายใน 3 ปี จำนวน 2,506 คน ร้อยละ 99.88

ภายใน 4 ปี จำนวน 2 คน ร้อยละ 0.08

ภายใน 5 ปี จำนวน 0 คน ร้อยละ 0.00

มากกว่า 5 ปี จำนวน 1 คน ร้อยละ 0.04

นักเรียนที่จบประถมศึกษาปีที่ 6 จำนวน 2,572 คน ร้อยละ 100

ภายใน 3 ปี จำนวน 2,568 คน ร้อยละ 99.84

ภายใน 4 ปี จำนวน 4 คน ร้อยละ 0.16

นักเรียนที่จบมัธยมศึกษาปีที่ 3 จำนวน 427 คน ร้อยละ 100

ภายใน 3 ปี จำนวน 427 คน ร้อยละ 100

ตารางที่ 1 จำนวนโรงเรียน จำแนกตามขนาด ปีการศึกษา 2561

อำเภอ	ขนาดเล็ก (นร.ไม่เกิน 120 คน)	ขนาดกลาง (นร.121-300 คน)	ขนาดใหญ่ (นร.มากกว่า 301 คน)	รวม
เมืองฯ	29	19	10	58
บางปلام้า	34	13	1	48
ศรีประจันต์	18	14	0	32
รวม	81	46	11	138

ตารางที่ 2 จำนวนโรงเรียน จำแนกตามระดับชั้นที่เปิดสอน ปีการศึกษา 2561

อำเภอ	ระดับก่อนประถม - ประถมศึกษาปีที่ 6	ระดับก่อนประถม - มัธยมศึกษาตอนต้น	รวม
เมืองฯ	45	13	58
บางปلام้า	39	9	48
ศรีประจันต์	30	2	32
รวม	114	24	138

ตารางที่ 3 จำนวนโรงเรียนขนาดเล็ก ปีการศึกษา 2561

อำเภอ	โรงเรียน ทั้งหมด	โรงเรียนขนาดเล็ก (สังกัด สพฐ.)					รวม
		นักเรียน 40 คนลงไป	นักเรียน 41-60 คน	นักเรียน 61-80 คน	นักเรียน 81-100 คน	นักเรียน 101-120 คน	
เมืองฯ	58	8	10	3	4	4	29
บางปلام้า	48	4	9	11	4	6	34
ศรีประจันต์	32	2	3	7	5	1	18
รวม	138	14	22	21	13	11	81

ตารางที่ 4 จำนวนนักเรียนรายชั้น รายอำเภอ ปีการศึกษา 2561

อำเภอ ชั้น	เมือง	บางปลาม้า	ศรีประจันต์	รวม นักเรียน	จำนวน ห้องเรียน
อ.1	18	26	19	63	8
อ.2	1174	516	385	2075	148
อ.3	1354	538	395	2287	152
รวม	2546	1080	799	4425	308
ป.1	1513	532	442	2487	152
ป.2	1393	522	430	2345	152
ป.3	1555	558	427	2540	156
ป.4	1524	583	427	2534	155
ป.5	1549	562	447	2558	152
ป.6	1556	557	449	2562	154
รวม	9090	3314	2622	15026	921
ม.1	368	163	29	560	25
ม.2	385	152	39	576	26
ม.3	339	134	32	505	26
รวม	1092	449	100	1641	77
ม.4	-	-	-	-	-
ม.5	-	-	-	-	-
ม.6	-	-	-	-	-
รวม	-	-	-	-	-
ปวช.1	-	-	-	-	-
ปวช.2	-	-	-	-	-
ปวช.3	-	-	-	-	-
ปวส.1,2	-	-	-	-	-
รวมทั้งสิ้น	12728	4843	3521	21092	1306

ตารางที่ 5 จำนวนนักเรียนที่มีน้ำหนักและส่วนสูงเทียบตามเกณฑ์มาตรฐาน ปีการศึกษา 2561

ชั้น	นร.น้ำหนัก ต่ำกว่าเกณฑ์	นร.ส่วนสูง ต่ำกว่าเกณฑ์	นร.ที่น้ำหนักและ ส่วนสูงต่ำกว่า เกณฑ์	น.ร.ที่มีน้ำหนัก สูงกว่าเกณฑ์
อ.1	7	2	1	8
อ.2	292	195	122	278
อ.3	302	183	108	354
ป.1	354	220	128	421
ป.2	269	187	110	565
ป.3	233	182	99	531
ป.4	163	159	75	630
ป.5	174	168	83	694
ป.6	154	108	66	751
ม.1	38	24	16	134
ม.2	32	29	14	164
ม.3	34	20	13	164
รวม	2052	1477	835	4694

ตารางที่ 6 จำนวนนักเรียนด้อยโอกาส จำแนกตามประเภท ปีการศึกษา 2561

ประเภท	จำนวนนักเรียน		
	ชาย	หญิง	รวม
เด็กถูกบังคับให้ขายแรงงาน	-	-	-
เด็กอยู่ในธุรกิจทางเพศ	-	-	-
เด็กถูกทอดทิ้ง	15	6	21
เด็กในสถานพินิจและคุ้มครองเยาวชน	-	-	-
เด็กเร่ร่อน	-	-	-
ผลกระทบจากเอดส์	-	-	-
ชนกลุ่มน้อย	4	9	13
เด็กที่ถูกทำร้ายทารุณ	-	2	2
เด็กยากจน	4187	3910	8097
เด็กที่มีปัญหาเกี่ยวกับยาเสพติด	-	1	1
อื่น ๆ	-	-	-
กำพร้า	24	20	44
ทำงานรับผิดชอบตนเองและครอบครัว	-	-	-
รวม	4230	3948	8178

ตารางที่ 7 จำนวนนักเรียนขาดแคลนจำแนกประเภทความขาดแคลน ปีการศึกษา 2561

ชั้น	ประเภทความขาดแคลน			
	เครื่องแบบนักเรียน	เครื่องเขียน	แบบเรียน/ หนังสือยืมเรียน	อาหาร กลางวัน
อ.1	38	41	42	39
อ.2	562	514	444	450
อ.3	628	557	492	512
ป.1	937	795	662	676
ป.2	945	870	696	673
ป.3	1070	1018	770	751
ป.4	1135	1086	866	817
ป.5	1064	1003	751	736
ป.6	1056	1019	805	714
ม.1	325	318	271	255
ม.2	368	379	300	331
ม.3	295	298	225	290
รวม	8423	7898	6324	6244

ตารางที่ 8 จำนวนนักเรียนพิการเรียนรวม ปีการศึกษา 2561

รายการ	จำนวนนักเรียนจำแนกตามระดับชั้น			รวม
	ก่อนประถม	ประถม	มัธยม	
บกพร่องทางการเห็น	-	6	2	8
บกพร่องทางการได้ยิน	-	2	-	2
บกพร่องทางสติปัญญา	2	52	1	55
บกพร่องทางร่างกาย/สุขภาพ	1	17	4	22
ปัญหาทางการเรียนรู้	-	816	133	949
บกพร่องทางการพูด/ภาษา	2	8	-	10
ปัญหาทางพฤติกรรม/อารมณ์	-	29	-	29
บุคคลออทิสติก	2	21	-	23
พิการซ้ำซ้อน	1	26	4	31
อื่น ๆ	-	-	-	-
รวม	8	977	144	1129

ตารางที่ 9 จำนวนนักเรียนออกกลางคัน จำแนกตามสาเหตุ ปีการศึกษาที่ผ่านมา

ชั้น	จำนวนนักเรียนออกกลางคัน									รวม
	ฐานะ ยากจน	มีปัญหา ครอบครัว	สมรส แล้ว	มีปัญหา ในการ ปรับตัว	ต้องคดี/ ถูกจับ	เจ็บป่วย/ อุบัติเหตุ	อพยพ ตาม ผู้ปกครอง	หาเลี้ยง ครอบครัว	อื่นๆ	
อ.1	-	-	-	-	-	-	-	-	-	-
อ.2	-	-	-	-	-	-	-	-	-	-
อ.3	-	-	-	-	-	-	-	-	-	-
ป.1	-	-	-	-	-	-	-	-	-	-
ป.2	-	1	-	-	-	-	1	-	-	2
ป.3	-	-	-	-	-	-	-	-	-	-
ป.4	-	-	-	-	-	-	-	-	-	-
ป.5	-	-	-	1	-	-	-	-	-	1
ป.6	-	-	-	-	-	-	-	-	-	-
ม.1	-	-	-	2	-	-	1	-	-	3
ม.2	-	-	1	2	-	-	-	-	-	3
ม.3	-	-	-	-	-	-	-	-	-	-
รวม	-	1	1	5	-	-	2	-	-	9

ตารางที่ 10 จำนวนนักเรียนที่จบชั้น ป.6 และ ม.3 จำแนกตามเวลาที่ใช้ในการเรียน

ชั้น	เรียนจบภายในเวลา				รวม
	3 ปี	4 ปี	5 ปี	มากกว่า 5 ปี	
ป.6 (นับตั้งแต่ เข้าเรียน ป.4)	2568	4	-	-	2572
ม.3 (นับตั้งแต่ เข้าเรียน ม.1)	427	-	-	-	427

ตารางที่ 11 จำนวนนักเรียนที่จบชั้น ป.6 ที่ศึกษาต่อ ปีการศึกษาที่ผ่านมา

ศึกษาต่อ	พื้นที่/จำนวนนักเรียน						รวม
	จังหวัดเดิม สพท.เดิม	จังหวัดเดิม ต่าง สพท.	ต่าง จังหวัด	กทม.	จังหวัด เดิม ต่างสังกัด	ต่าง จังหวัด ต่าง สังกัด	
โรงเรียนเดิม	378	-	-	-	-	-	378
โรงเรียนอื่น สังกัด สพฐ.	556	857	41	8	520	5	1987
โรงเรียนสังกัดเอกชน	1	1	1	3	6	2	14
โรงเรียนสังกัด พระปริยัติธรรมฯ	-	-	1	-	3	-	4
กศน.	3	-	-	-	-	1	4
อื่น ๆ	9	36	4	-	118	6	173
โรงเรียนอื่น สังกัด อบจ.	1	2	-	-	9	-	12
รวม	948	896	47	11	656	14	2572

ตารางที่ 12 จำนวนนักเรียนที่จบชั้น ม.3 ที่ศึกษาต่อและประกอบอาชีพ ปีการศึกษาที่ผ่านมา

ศึกษาต่อและประกอบอาชีพ	จำนวนนักเรียน		
	ชาย	หญิง	รวม
โรงเรียนเดิม	-	-	-
เรียนต่อ ม.4 โรงเรียนอื่นในจังหวัดเดิม	24	56	80
เรียนต่อ ม.4 โรงเรียนอื่นในต่างจังหวัด	-	3	3
เรียนต่อ ม.4 โรงเรียนอื่นใน กทม.	-	-	-
สถาบันอาชีวศึกษาของรัฐบาล	142	100	242
สถาบันอาชีวศึกษาของเอกชน	2	4	6
สถาบันอื่น ๆ	22	12	34
ประกอบอาชีพ	33	18	51
บวช	-	-	-
ไม่ประกอบอาชีพและไม่ศึกษาต่อ	7	2	9
อื่น ๆ	2	-	2
รวม	232	195	427

ผลการทดสอบทางการศึกษาระดับชาติขั้นพื้นฐาน (O-NET) ประจำปีการศึกษา 2560

สำนักงานเขตพื้นที่การศึกษาประถมศึกษาสุพรรณบุรี เขต 1 ได้ดำเนินการทดสอบทางการศึกษาระดับชาติขั้นพื้นฐาน (O-NET) ปีการศึกษา 2560 ระดับชั้นประถมศึกษาปีที่ 6 และชั้นมัธยมศึกษาปีที่ 3 ทุกคน ทุกโรงเรียน ผลการประเมินนำเสนอเป็นตารางและแผนภูมิ ในภาพรวมระดับเขตพื้นที่การศึกษา ดังนี้ ตารางที่ 13 เปรียบเทียบคะแนนเฉลี่ยร้อยละการทดสอบทางการศึกษาระดับชาติขั้นพื้นฐาน (O-NET) ปีการศึกษา 2560 ชั้นประถมศึกษาปีที่ 6 ระดับประเทศกับเขตพื้นที่

กลุ่มสาระการเรียนรู้	คะแนนเฉลี่ยร้อยละ			เปรียบเทียบระดับเขต-ประเทศ	สรุปผล
	ประเทศ	สพฐ.	สพป.สพ.1		
ภาษาไทย	46.58	45.29	50.43	+3.85	สูงกว่า
ภาษาอังกฤษ	36.34	32.73	36.09	-0.25	ต่ำกว่า
คณิตศาสตร์	37.12	35.55	40.17	+3.05	สูงกว่า
วิทยาศาสตร์	39.12	38.13	40.44	+1.32	สูงกว่า
รวมเฉลี่ย	39.79	37.93	41.78	+1.99	สูงกว่า



ตารางที่ 14 เปรียบเทียบคะแนนเฉลี่ยร้อยละการทดสอบทางการศึกษาระดับชาติด้านพื้นฐาน (O-NET) ปีการศึกษา 2560 ชั้นมัธยมศึกษาปีที่ 3 ระดับประเทศกับเขตพื้นที่

กลุ่มสาระการเรียนรู้	คะแนนเฉลี่ยร้อยละ			เปรียบเทียบระดับเขต-ประเทศ	สรุปผล
	ประเทศ	สพฐ.	สพป.สพ.1		
ภาษาไทย	48.29	48.77	47.70	-0.59	ต่ำกว่า
ภาษาอังกฤษ	30.45	30.14	27.56	-2.89	ต่ำกว่า
คณิตศาสตร์	26.30	26.55	23.48	-2.82	ต่ำกว่า
วิทยาศาสตร์	32.38	32.47	32.25	-0.03	ต่ำกว่า
รวมเฉลี่ย	34.33	34.48	32.75	-1.58	ต่ำกว่า



ผลการทดสอบความสามารถพื้นฐานของผู้เรียนระดับชาติ (National Test: NT) ประจำปีการศึกษา 2560
 สำนักงานเขตพื้นที่การศึกษาประถมศึกษาสุพรรณบุรี เขต 1 ได้ดำเนินการทดสอบความสามารถ
 พื้นฐานของผู้เรียนระดับชาติ (National Test: NT) ชั้นประถมศึกษาปีที่ 3 ปีการศึกษา 2560 ทุกโรงเรียน
 ผลการประเมินนำเสนอ ในภาพรวมระดับเขตพื้นที่การศึกษา ดังนี้



สำนักงานคณะกรรมการการศึกษาขั้นพื้นฐาน กระทรวงศึกษาธิการ
 รายงานผลการทดสอบความสามารถพื้นฐานของผู้เรียนระดับชาติ (National Test : NT)
 ชั้นประถมศึกษาปีที่ 3 ปีการศึกษา 2560
 ฉบับที่ 1 แบบสรุปรายงานผลการทดสอบของต้นสังกัดย่อย (เขตพื้นที่) (Local01)

1. ข้อมูลเขตพื้นที่การศึกษา								
สำนักงานเขตพื้นที่การศึกษา : สพ.สุพรรณบุรี เขต 1		จังหวัด : สุพรรณบุรี		ศึกษาธิการภาค : สำนักงานศึกษาธิการภาค 4				
สังกัดย่อย : สำนักงานเขตพื้นที่การศึกษาประถมศึกษา (สพป.)		ภาค : กลาง		จำนวนโรงเรียนที่เข้าสอบ : 137 แห่ง				
สังกัด : สำนักงานคณะกรรมการการศึกษาขั้นพื้นฐาน		จำนวนนักเรียนที่เข้าสอบ : 2,515 คน (ปกติ : 2,295 คน, พิเศษ : 220 คน)						
2. คะแนนสอบ NT								
ด้าน	คะแนนเฉลี่ยร้อยละ	เขตพื้นที่	คะแนนเฉลี่ยร้อยละจำแนกตามระดับ			ประเทศ		
			จังหวัด (N=3)	ศึกษาธิการภาค (N=11)	สังกัด (N=188)			
ด้านภาษา (Literacy)	คะแนนเฉลี่ยร้อยละ	62.47	58.97	55.66	51.94	52.67		
	SD.	5.74	5.98	6.22	6.20	6.37		
	ลำดับที่		2	2	4			
ด้านคำนวณ (Numeracy)	คะแนนเฉลี่ยร้อยละ	47.05	44.18	40.59	38.38	37.75		
	SD.	6.38	6.45	6.44	6.25	6.26		
	ลำดับที่		1	2	8			
ด้านเหตุผล (Reasoning Abilities)	คะแนนเฉลี่ยร้อยละ	53.31	50.37	47.47	44.98	45.31		
	SD.	6.11	6.17	6.24	6.08	6.22		
	ลำดับที่		1	1	3			
รวมความสามารถทั้ง 3 ด้าน	คะแนนเฉลี่ยร้อยละ	54.28	51.18	47.91	45.10	45.25		
	SD.	15.62	16.33	16.58	16.21	16.57		
	ลำดับที่		1	1	3			
3. กราฟเปรียบเทียบผลคะแนน NT ของเขตพื้นที่ จังหวัด ศึกษาธิการภาค สังกัดและประเทศ								
<p>Figure 3: Bar chart comparing NT scores across different levels. The Y-axis represents the percentage score (0.00 to 100.00). The X-axis lists the four subject areas: ด้านภาษา (Literacy), ด้านคำนวณ (Numeracy), ด้านเหตุผล (Reasoning Abilities), and รวมความสามารถทั้ง 3 ด้าน (Overall Ability). The legend indicates: เขตพื้นที่ (District), จังหวัด (Province), ศึกษาธิการภาค (Education Region), สังกัด (Sub-district), and ประเทศ (Country).</p>								
4. ตารางแสดงจำนวนและร้อยละนักเรียน จำแนกตามระดับคุณภาพ								
สมรรถนะ	จำนวนและร้อยละนักเรียน จำแนกตามระดับคุณภาพ							
	ดีมาก		ดี		พอใช้		ปรับปรุง	
	จำนวน	ร้อยละ	จำนวน	ร้อยละ	จำนวน	ร้อยละ	จำนวน	ร้อยละ
ด้านภาษา (Literacy)	368	16.03	1,228	53.50	569	24.79	130	5.66
ด้านเหตุผล (Reasoning Abilities)	342	14.90	834	36.33	888	38.69	231	10.06
ด้านคำนวณ (Numeracy)	376	16.38	537	23.39	1,085	47.27	297	12.94
รวมความสามารถทั้ง 3 ด้าน	308	13.42	981	42.74	892	38.86	114	4.96



สำนักทดสอบทางการศึกษา
สำนักงานคณะกรรมการการศึกษาขั้นพื้นฐาน กระทรวงศึกษาธิการ
การทดสอบความสามารถพื้นฐานของผู้เรียนระดับชาติ (National Test : NT)

5. คะแนนสอบ NT รายตัวชี้วัด								
ด้าน	คะแนน ร้อยละ	ระดับคุณภาพ						
		ปรับปรุง	พอใช้	ดี	ดีมาก			
ด้านภาษา (Literacy)(คะแนนรวม)	62.47			●				
1. บอกความหมายของคำและประโยคจากเรื่องที่ฟัง ดู และอ่าน	64.54			●				
2. บอกความหมายของเครื่องหมายสัญลักษณ์	59.92			●				
3. ตอบคำถามจากเรื่องที่ฟัง ดู และอ่าน	69.01			●				
4. บอก เล่าเรื่องราวที่ได้จากการฟัง ดู และอ่านอย่างง่าย ๆ	48.58		●					
5. คาดคะเนเหตุการณ์ที่จะเกิดขึ้นจากเรื่องที่ฟัง ดู และอ่าน	63.11			●				
6. สื่อสารความรู้ ความเข้าใจ ข้อคิดเห็นจากเรื่องที่ฟัง ดู และอ่านอย่างเหมาะสม	64.95			●				
ด้านคำนวณ (Numeracy)(คะแนนรวม)	47.05		●					
1. ใช้ทักษะกระบวนการทางคณิตศาสตร์ หรือทักษะการคิดคำนวณเพื่อตัดสินใจเลือกแนวทางปฏิบัติ หรือหาคำตอบจากสถานการณ์ต่างๆ ในชีวิตประจำวันเกี่ยวกับความคิดรวบยอดทางคณิตศาสตร์ เรื่องจำนวนและการดำเนินการตามขอบข่ายสิ่งเร้า	45.13		●					
2. ใช้ทักษะกระบวนการทางคณิตศาสตร์ หรือทักษะการคิดคำนวณเพื่อตัดสินใจเลือกแนวทางปฏิบัติ หรือหาคำตอบจากสถานการณ์ต่างๆ ในชีวิตประจำวันเกี่ยวกับความคิดรวบยอดทางคณิตศาสตร์ เรื่อง การวัด ตามขอบข่ายสิ่งเร้า	51.62			●				
3. ใช้ทักษะกระบวนการทางคณิตศาสตร์ หรือทักษะการคิดคำนวณเพื่อตัดสินใจเลือกแนวทางปฏิบัติ หรือหาคำตอบจากสถานการณ์ต่างๆ ในชีวิตประจำวันเกี่ยวกับความคิดรวบยอดทางคณิตศาสตร์ เรื่อง เรขาคณิต ตามขอบข่ายสิ่งเร้า	40.88		●					
4. ใช้ทักษะกระบวนการทางคณิตศาสตร์ หรือทักษะการคิดคำนวณเพื่อตัดสินใจเลือกแนวทางปฏิบัติ หรือหาคำตอบจากสถานการณ์ต่างๆ ในชีวิตประจำวันเกี่ยวกับความคิดรวบยอดทางคณิตศาสตร์ เรื่อง พีชคณิต ตามขอบข่ายสิ่งเร้า	40.08		●					
5. ใช้ทักษะกระบวนการทางคณิตศาสตร์ หรือทักษะการคิดคำนวณเพื่อตัดสินใจเลือกแนวทางปฏิบัติ หรือหาคำตอบจากสถานการณ์ต่างๆ ในชีวิตประจำวันเกี่ยวกับความคิดรวบยอดทางคณิตศาสตร์ เรื่อง การวิเคราะห์ข้อมูลและความน่าจะเป็น ตามขอบข่ายสิ่งเร้า	46.55		●					
ด้านเหตุผล (Reasoning Abilities)(คะแนนรวม)	53.31			●				
1. มีความเข้าใจในข้อมูล สถานการณ์ หรือสารสนเทศ ทางด้านวิทยาศาสตร์ สิ่งแวดล้อม ด้านสังคมศาสตร์ เศรษฐศาสตร์ และด้านการดำเนินชีวิตอย่างมีเหตุผล	70.60			●				
2. วิเคราะห์ข้อมูล สถานการณ์ หรือสารสนเทศ โดยใช้เชิงความรู้ด้านวิทยาศาสตร์ สิ่งแวดล้อม ด้านสังคมศาสตร์ เศรษฐศาสตร์ และด้านการดำเนินชีวิตอย่างมีเหตุผล	55.83			●				
3. สามารถสร้างข้อมูลสรุปใหม่ ออกแบบ วางแผน บนพื้นฐานของข้อมูล สถานการณ์ หรือสารสนเทศผ่านการวิเคราะห์ โดยใช้เชิงความรู้ด้านวิทยาศาสตร์ สิ่งแวดล้อม ด้านสังคมศาสตร์ เศรษฐศาสตร์ และด้านการดำเนินชีวิตอย่างมีเหตุผล	48.42		●					
4. สามารถตัดสินใจและแก้ปัญหาอย่างมีหลักการและเหตุผล หรือให้ข้อสนับสนุนข้อโต้แย้งที่สมเหตุสมผล โดยคำนึงถึงคุณธรรมและจริยธรรม ค่านิยม ความเชื่อ โนกรีที่มีสถานะการณ์ที่ต้องการตัดสินใจหรือมีปัญหา	48.49		●					
รวมความสามารถทั้ง 3 ด้าน	54.28			●				
6. เกณฑ์การตัดสินระดับคุณภาพในแต่ละความสามารถ								
ระดับคุณภาพ	ช่วงคะแนนและคะแนนร้อยละในแต่ละระดับคุณภาพ							
	ด้านภาษา		ด้านคำนวณ		ด้านเหตุผล		รวมทุกด้าน	
	คะแนน	ร้อยละ	คะแนน	ร้อยละ	คะแนน	ร้อยละ	คะแนน	ร้อยละ
ดีมาก	27.01 - 35	77.15 - 100	23.01 - 35	65.72 - 100	25.01 - 35	71.44 - 100	75.01 - 105	71.44 - 100
ดี	19.01 - 27.00	54.30 - 77.14	17.01 - 23.00	48.58 - 65.71	18.01 - 25.00	51.44 - 71.43	54.01 - 75.00	51.44 - 71.43
พอใช้	11.01 - 19.00	31.44 - 54.29	9.01 - 17.00	25.72 - 48.57	10.01 - 18.00	28.58 - 51.43	30.01 - 54.00	28.58 - 51.43
ปรับปรุง	0.00 - 11.00	0.00 - 31.43	0.00 - 9.00	0.00 - 25.71	0.00- 10.00	0.00 - 28.57	0.00 - 30.00	0.00 - 28.57

ผลการทดสอบความสามารถด้านการอ่านของผู้เรียนชั้นประถมศึกษาปีที่ 1 ปีการศึกษา 2560

- ผลการทดสอบความสามารถด้านการอ่านของผู้เรียนชั้นประถมศึกษาปีที่ 1

ปีการศึกษา 2560 สอบเมื่อวันที่ 2 มีนาคม 2561



สำนักงานคณะกรรมการการศึกษาขั้นพื้นฐาน กระทรวงศึกษาธิการ
รายงานผลการทดสอบความสามารถด้านการอ่านออกของผู้เรียน (Reading Test : RT)
ชั้นประถมศึกษาปีที่ 1 ปีการศึกษา 2560
ฉบับที่ 1 แบบสรุปรายงานผลการทดสอบของต้นสังกัดย่อย (เขตพื้นที่) (R-Local01)

ผลการประเมินความสามารถด้านการอ่านออกของผู้เรียน (Reading Test: RT)

1. ข้อมูลสังกัดย่อย (เขตพื้นที่)

สำนักงานเขตพื้นที่การศึกษา : สพป.สุพรรณบุรี เขต 1	จังหวัด : สุพรรณบุรี
ศึกษาธิการจังหวัด : สุพรรณบุรี	ศึกษาธิการภาค : สำนักงานศึกษาธิการภาค 4 ภาค : กลาง
สังกัดย่อย : สำนักงานเขตพื้นที่การศึกษาประถมศึกษา (สพป.)	จำนวนโรงเรียนที่เข้าสอบ : 136 แห่ง
สังกัด : สำนักงานคณะกรรมการการศึกษาขั้นพื้นฐาน	จำนวนนักเรียนที่เข้าสอบ : 2,310 คน (ปกติ : 2,199 คน, พิเศษ : 111 คน)

2. คะแนนประเมินการอ่าน

สมรรถนะ	คะแนนเฉลี่ยร้อยละจำแนกตามระดับ					
			จังหวัด	ศึกษาธิการภาค	สังกัด	ประเทศ
การอ่านออกเสียง	คะแนนเฉลี่ยร้อยละ	84.89	81.60	78.89	73.34	73.57
	S.D.	11.05	11.84	12.56	13.63	14.08
การอ่านรู้เรื่อง	คะแนนเฉลี่ยร้อยละ	77.14	75.53	73.18	69.52	69.58
	S.D.	8.54	8.81	9.41	9.73	9.96
รวม 2 สมรรถนะ	คะแนนเฉลี่ยร้อยละ	81.02	78.57	76.10	71.46	71.60
	S.D.	10.06	10.55	11.16	11.87	12.23

3. กราฟเปรียบเทียบผลคะแนนประเมินการอ่านของเขตพื้นที่ กับจังหวัด ศึกษาธิการภาค สังกัด และประเทศ

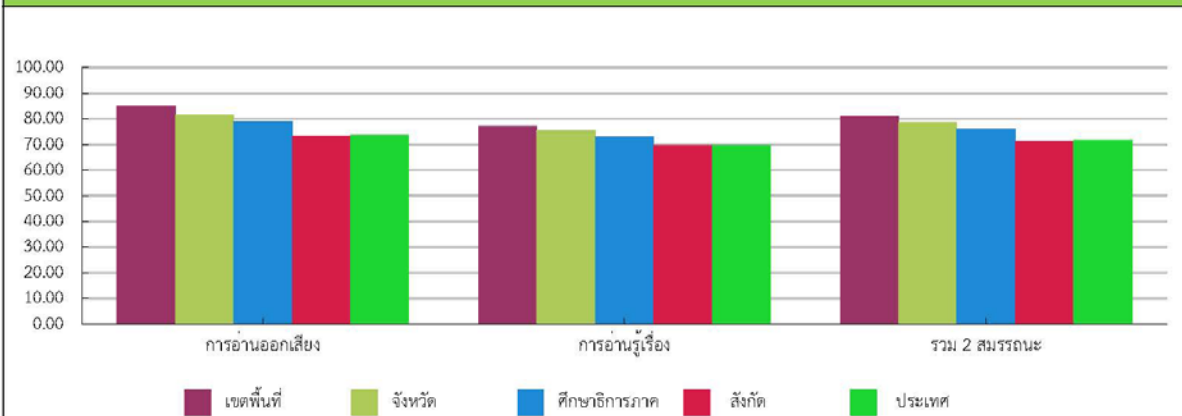

4. ตารางแสดงจำนวนและร้อยละนักเรียน จำแนกตามระดับคุณภาพ

สมรรถนะ	จำนวนและร้อยละนักเรียน จำแนกตามระดับคุณภาพ							
	ดีมาก		ดี		พอใช้		ปรับปรุง	
	จำนวน	ร้อยละ	จำนวน	ร้อยละ	จำนวน	ร้อยละ	จำนวน	ร้อยละ
การอ่านออกเสียง	1,732	78.76	274	12.46	116	5.27	77	3.50
การอ่านรู้เรื่อง	1,368	62.21	686	31.19	126	5.72	19	0.86
รวม 2 สมรรถนะ	1,618	73.57	426	19.37	116	5.27	39	1.77



สำนักทดสอบทางการศึกษา
สำนักงานคณะกรรมการการศึกษาขั้นพื้นฐาน กระทรวงศึกษาธิการ
การประเมินความสามารถด้านการอ่านของผู้เรียน (Reading Test:RT)

5. คะแนนประเมินการอ่าน รายสมรรถนะและรายองค์ประกอบ						
สมรรถนะและองค์ประกอบ	คะแนน ร้อยละ	ระดับคุณภาพ				
		ปรับปรุง	พอใช้	ดี	ดีมาก	
การอ่านออกเสียง	84.89				●	
1. การอ่านคำ	87.76				●	
2. การอ่านประโยค	84.48				●	
3. การอ่านข้อความ	83.87				●	
การอ่านรู้เรื่อง	77.14				●	
1. การอ่านคำ	88.03				●	
2. การอ่านประโยค	72.56			●		
3. การอ่านข้อความ	64.52			●		
รวม 2 สมรรถนะ	81.02				●	
6.เกณฑ์การตัดสินระดับคุณภาพในแต่ละความสามารถ						
ระดับคุณภาพ	ช่วงคะแนนและคะแนนร้อยละในแต่ละระดับคุณภาพ					
	การอ่านออกเสียง		การอ่านรู้เรื่อง		รวม 2 สมรรถนะ	
	คะแนน	ร้อยละ	คะแนน	ร้อยละ	คะแนน	ร้อยละ
ดีมาก	37.50 – 50	75.00 – 100	37.50 – 50	75.00 – 100	75.00 – 100	75.00 – 100
ดี	25.00 – 37.49	50.00 – 74.99	25.00 – 37.49	50.00 – 74.99	50.00 – 74.99	50.00 – 74.99
พอใช้	12.50 – 24.99	25.00 – 49.99	12.50 – 24.99	25.00 – 49.99	25.00 – 49.99	25.00 – 49.99
ปรับปรุง	0 – 12.49	0 – 24.99	0 – 12.49	0 – 24.99	0 – 24.99	0 – 24.99

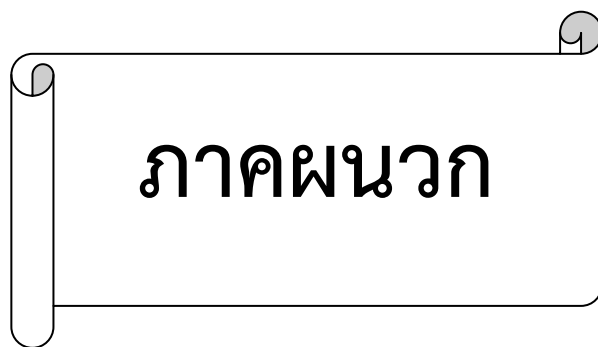

รายชื่อคณะกรรมการติดตาม ตรวจสอบ ประเมินผลและนิเทศการศึกษา
เขตพื้นที่การศึกษาประถมศึกษาสุพรรณบุรี เขต 1

- | | |
|-------------------------------|--|
| 1. นายจักรพรรดิ จิตมณี | ประธานกรรมการ |
| 2. นายเกียรติพงษ์ กะลำพัก | กรรมการผู้แทนผู้บริหารสถานศึกษา
ขั้นพื้นฐานของรัฐ |
| 3. นางสาวศุภลักษณ์ เศษระพานิช | กรรมการผู้แทนผู้บริหารสถานศึกษา
ขั้นพื้นฐานของเอกชน |
| 4. นางสาวไพเราะ พุ่มมัน | กรรมการผู้ทรงคุณวุฒิ |
| 5. นายเทอดศักดิ์ สถาปิตานนท์ | กรรมการผู้ทรงคุณวุฒิ |
| 6. นายชำเลื่อง ตริเดชา | กรรมการผู้ทรงคุณวุฒิ |
| 7. นายมนู สมบูรณ์เหลือ | กรรมการผู้ทรงคุณวุฒิ |
| 8. นายสมัค ชินบุตร | กรรมการผู้ทรงคุณวุฒิ |
| 9. นายอารมณ วงศ์บัณฑิต | กรรมการและเลขานุการ |

รายชื่อโรงเรียนคุณธรรมชั้นนำ

1. โรงเรียนวัดดอนโพธิ์ทอง	อำเภอเมืองสุพรรณบุรี
2. โรงเรียนบ้านท่าเสด็จ	อำเภอเมืองสุพรรณบุรี
3. โรงเรียนวัดมเหยงคณ์	อำเภอเมืองสุพรรณบุรี
4. โรงเรียนวัดวังกุ่ม	อำเภอเมืองสุพรรณบุรี
5. โรงเรียนวัดสระประทุม	อำเภอเมืองสุพรรณบุรี
6. โรงเรียนวัดสวนแตง	อำเภอเมืองสุพรรณบุรี
7. โรงเรียนอนุบาลสุพรรณบุรี	อำเภอเมืองสุพรรณบุรี
8. โรงเรียนวัดวังพระนอน	อำเภอเมืองสุพรรณบุรี
9. โรงเรียนอนุบาลวัดป่าเลไลยก์	อำเภอเมืองสุพรรณบุรี
10. โรงเรียนวัดเขาคิน	อำเภอเมืองสุพรรณบุรี
11. โรงเรียนวัดสามัคคีธรรม	อำเภอเมืองสุพรรณบุรี
12. โรงเรียนวัดแก้ว	อำเภอเมืองสุพรรณบุรี
13. โรงเรียนสุพรรณภูมิ	อำเภอเมืองสุพรรณบุรี
14. โรงเรียนวัดลาดताल	อำเภอเมืองสุพรรณบุรี
15. โรงเรียนบ้านดอนโพ	อำเภอเมืองสุพรรณบุรี
16. โรงเรียนบ้านหนองขาม	อำเภอเมืองสุพรรณบุรี
17. โรงเรียนอินทร์ศรีธาธาราษฎร์	อำเภอเมืองสุพรรณบุรี
18. โรงเรียนวัดพระธาตุ	อำเภอเมืองสุพรรณบุรี
19. โรงเรียนวัดสังฆายเถร	อำเภอเมืองสุพรรณบุรี
20. โรงเรียนวัดโคกโคเฒ่า	อำเภอเมืองสุพรรณบุรี
21. โรงเรียนวัดไผ่ขวาง	อำเภอเมืองสุพรรณบุรี
22. โรงเรียนเมืองสุพรรณบุรี	อำเภอเมืองสุพรรณบุรี
23. โรงเรียนบางแม่หม้าย	อำเภอบางปลาม้า
24. โรงเรียนกฤษณา	อำเภอบางปลาม้า
25. โรงเรียนวัดป่าพฤกษ์	อำเภอบางปลาม้า
26. โรงเรียนวัดวังน้ำเย็น	อำเภอบางปลาม้า
27. โรงเรียนวัดดาว	อำเภอบางปลาม้า
28. โรงเรียนวัดคูบัว	อำเภอบางปลาม้า
29. โรงเรียนวัดโพธิ์ศรี	อำเภอบางปลาม้า
30. โรงเรียนวัดลานคา	อำเภอบางปลาม้า

รายชื่อโรงเรียนคุณธรรมชั้นนำ (ต่อ)

31. โรงเรียนบริหารแจ่มใสวิทยา 2	อำเภอบางปลาม้า
32. โรงเรียนวัดสาลี	อำเภอบางปลาม้า
33. โรงเรียนวัดช่องลม	อำเภอบางปลาม้า
34. โรงเรียนวัดอครักษ์	อำเภอบางปลาม้า
35. โรงเรียนวัดวังพลับใต้	อำเภอสรีประจันต์
36. โรงเรียนวัดเกาะ	อำเภอสรีประจันต์
37. โรงเรียนวัดบ้านกล้วย	อำเภอสรีประจันต์
38. โรงเรียนวัดปลายนา	อำเภอสรีประจันต์
39. โรงเรียนบ้านห้วยเจริญ	อำเภอสรีประจันต์
40. โรงเรียนวัดห้วยสุวรรณวนาราม	อำเภอสรีประจันต์
41. โรงเรียนวัดม่วงเจริญผล	อำเภอสรีประจันต์
42. โรงเรียนอนุบาลศรีประจันต์	อำเภอสรีประจันต์
43. โรงเรียนวัดป่าพระเจ้า	อำเภอสรีประจันต์

รายชื่อโรงเรียนรางวัลพระราชทาน

1. โรงเรียนบ้านดอนโพ	อำเภอเมืองสุพรรณบุรี	พ.ศ.2538
2. โรงเรียนวัดไผ่เกาะโพธิ์งาม	อำเภอเมืองสุพรรณบุรี	พ.ศ.2539
3. โรงเรียนวัดโพคอย(ยุบเลิก)	อำเภอเมืองสุพรรณบุรี	พ.ศ.2536
4. โรงเรียนวัดสุวรรณาคี	อำเภอเมืองสุพรรณบุรี	พ.ศ.2533,2537,2541
5. โรงเรียนสุพรรณภูมิ	อำเภอเมืองสุพรรณบุรี	พ.ศ.2537,2542
6. โรงเรียนอนุบาลสุพรรณบุรี	อำเภอเมืองสุพรรณบุรี	พ.ศ.2537,2542,2548
7. โรงเรียนอนุบาลดวงแก้ว	อำเภอเมืองสุพรรณบุรี	พ.ศ.2549
8. โรงเรียนวัดดอนบุบผาราม	อำเภอสรีประจันต์	พ.ศ.2542
9. โรงเรียนวัดปลายนา	อำเภอสรีประจันต์	พ.ศ.2546
10. โรงเรียนวัดม่วงเจริญผล	อำเภอสรีประจันต์	พ.ศ.2542
11. โรงเรียนบางแม่หม้าย	อำเภอบางปลาม้า	พ.ศ.2534
12. โรงเรียนวัดไผ่เตี้ย	อำเภอบางปลาม้า	พ.ศ.2523
13. โรงเรียนวัดลานคา	อำเภอบางปลาม้า	พ.ศ.2544

รายชื่อโรงเรียนในฝัน
(โรงเรียนดีประจำอำเภอ)

1. โรงเรียนเมืองสุพรรณบุรี	อำเภอเมืองสุพรรณบุรี	พ.ศ.2548
2. โรงเรียนวัดปลายนา	อำเภอศรีประจันต์	พ.ศ.2550
3. โรงเรียนวัดโพธิ์ศรี	อำเภอบางปลาม้า	พ.ศ.2550
4. โรงเรียนวัดช่องลม	อำเภอบางปลาม้า	พ.ศ.2552

รายชื่อโรงเรียนดี ศรีตำบล

จำนวนโรงเรียนดี ศรีตำบล รุ่นปี 2553	จำนวน 40 โรงเรียน	
1. โรงเรียนบ้านท่าเสด็จ	ตำบลสระแก้ว	อำเภอเมืองสุพรรณบุรี
รุ่นปี 2554	จำนวน 3 โรงเรียน	
1. โรงเรียนวัดดาว	ตำบลวัดดาว	อำเภอบางปลาม้า
2. โรงเรียนวัดสวนแตง	ตำบลสวนแตง	อำเภอเมืองสุพรรณบุรี
3. โรงเรียนอนุบาลศรีประจันต์	ตำบลศรีประจันต์	อำเภอศรีประจันต์
รุ่นปี 2555	จำนวน 3 โรงเรียน	
1. โรงเรียนวัดวังกุ่ม	ตำบลโพธิ์พระยา	อำเภอเมืองสุพรรณบุรี
2. โรงเรียนวัดป่าพฤษดิ์	ตำบลบ้านแหลม	อำเภอบางปลาม้า
3. โรงเรียนวัดป่าพระเจ้า	ตำบลปลายนา	อำเภอศรีประจันต์
รุ่นปี 2556	จำนวน 3 โรงเรียน	
1. โรงเรียนวัดแก้ว	ตำบลทับตีเหล็ก	อำเภอเมืองสุพรรณบุรี
2. โรงเรียนวัดวังน้ำเย็น	ตำบลวังน้ำเย็น	อำเภอบางปลาม้า
3. โรงเรียนวัดบ้านกล้วย	ตำบลบ้านกร่าง	อำเภอศรีประจันต์

รายชื่อโรงเรียนดี ศรีตำบล (ต่อ)

รุ่นปี 2557

จำนวน 30 โรงเรียน

1. โรงเรียนวัดโคกโคเต่า	ตำบลโคกโคเต่า	อำเภอเมืองสุพรรณบุรี
2. โรงเรียนวัดวังพระนอน	ตำบลดอนกำยาน	อำเภอเมืองสุพรรณบุรี
3. โรงเรียนวัดไผ่เกาะโพธิ์งาม	ตำบลดอนตาล	อำเภอเมืองสุพรรณบุรี
4. โรงเรียนวัดดอนโพธิ์ทอง	ตำบลดอนโพธิ์ทอง	อำเภอเมืองสุพรรณบุรี
5. โรงเรียนวัดลาดตาล	ตำบลดอนมะสังข์	อำเภอเมืองสุพรรณบุรี
6. โรงเรียนวัดมเหยงคณ์	ตำบลท่าระหัด	อำเภอเมืองสุพรรณบุรี
7. โรงเรียนบ้านบางกุ้ง	ตำบลบางกุ้ง	อำเภอเมืองสุพรรณบุรี
8. โรงเรียนวัดโพธิ์ท่าทราย	ตำบลบ้านโพธิ์	อำเภอเมืองสุพรรณบุรี
9. โรงเรียนวัดดอนกลาง	ตำบลไผ่ขวาง	อำเภอเมืองสุพรรณบุรี
10. โรงเรียนวัดพิหารแดง	ตำบลพิหารแดง	อำเภอเมืองสุพรรณบุรี
11. โรงเรียนวัดกุฎีทอง(ยุบเลิก)	ตำบลรั้วใหญ่	อำเภอเมืองสุพรรณบุรี
12. โรงเรียนวัดราษฎร์ศรัทธาธรรม	ตำบลศาลาขาว	อำเภอเมืองสุพรรณบุรี
13. โรงเรียนบ้านหนองขาม	ตำบลสนามคลี	อำเภอเมืองสุพรรณบุรี
14. โรงเรียนบ้านดอนโพ	ตำบลสนามชัย	อำเภอเมืองสุพรรณบุรี
15. โรงเรียนกฤษณา	ตำบลกฤษณา	อำเภอบางปลาม้า
16. โรงเรียนบรรหารแจ่มใสวิทยา2	ตำบลโคกคราม	อำเภอบางปลาม้า
17. โรงเรียนวัดจรเข้ใหญ่	ตำบลจรเข้ใหญ่	อำเภอบางปลาม้า
18. โรงเรียนบางปลาม้า	ตำบลตะค่า	อำเภอบางปลาม้า
19. โรงเรียนอนุบาลวัดสวนหงส์	ตำบลโคกคราม	อำเภอบางปลาม้า
20. โรงเรียนวัดราษฎร์บำรุง	ตำบลไผ่กองดิน	อำเภอบางปลาม้า
21. โรงเรียนวัดตะลุ่ม	ตำบลมะขามล้ม	อำเภอบางปลาม้า
22. โรงเรียนวัดไผ่เดี่ยว	ตำบลวัดโบสถ์	อำเภอบางปลาม้า
23. โรงเรียนวัดทรงกระเทียม	ตำบลสาตี	อำเภอบางปลาม้า
24. โรงเรียนวัดองค์ศรี	ตำบลองค์ศรี	อำเภอบางปลาม้า
25. โรงเรียนวัดโพธิ์นฤมิตร	ตำบลดอนปรู	อำเภอศรีประจันต์
26. โรงเรียนบ้านหนองเพียน	ตำบลบางงาม	อำเภอศรีประจันต์
27. โรงเรียนวัดวังพลับใต้	ตำบลมดแดง	อำเภอศรีประจันต์
28. โรงเรียนบ้านห้วยเจริญ	ตำบลวังน้ำซับ	อำเภอศรีประจันต์
29. โรงเรียนวัดสี่ประสพ	ตำบลวังยาง	อำเภอศรีประจันต์
30. โรงเรียนวัดดงขี้เหล็ก	ตำบลวังหว่า	อำเภอศรีประจันต์

รายชื่อโรงเรียนเข้าร่วมโครงการโรงเรียนประชารัฐ

ปี 2559

จำนวน 32 โรงเรียน

1. โรงเรียนกฤษณา	ตำบลกฤษณา	อำเภอบางปลาม้า
2. โรงเรียนบรรหารแจ่มใสวิทยา 2	ตำบลโคกคราม	อำเภอบางปลาม้า
3. โรงเรียนวัดจระเข้ใหญ่	ตำบลจระเข้ใหญ่	อำเภอบางปลาม้า
4. โรงเรียนบางปลาม้า	ตำบลตะข่า	อำเภอบางปลาม้า
5. โรงเรียนวัดป่าพฤกษ์	ตำบลบ้านแหลม	อำเภอบางปลาม้า
6. โรงเรียนวัดตะลุ่ม	ตำบลมะขามล้ม	อำเภอบางปลาม้า
7. โรงเรียนวัดวังน้ำเย็น	ตำบลวังน้ำเย็น	อำเภอบางปลาม้า
8. โรงเรียนวัดดาว	ตำบลวัดดาว	อำเภอบางปลาม้า
9. โรงเรียนวัดไผ่เตี้ย	ตำบลวัดโบสถ์	อำเภอบางปลาม้า
10. โรงเรียนวัดทรงกระเทียม	ตำบลสาลี	อำเภอบางปลาม้า
11. โรงเรียนวัดตอครักษ์	ตำบลตอครักษ์	อำเภอบางปลาม้า
12. โรงเรียนวัดโคกโคเฒ่า	ตำบลโคกโคเฒ่า	อำเภอเมืองสุพรรณบุรี
13. โรงเรียนวัดวังพระนอน	ตำบลดอนก่ายาน	อำเภอเมืองสุพรรณบุรี
14. โรงเรียนวัดไผ่เกาะโพธิ์งาม	ตำบลดอนตาล	อำเภอเมืองสุพรรณบุรี
15. โรงเรียนวัดดอนโพธิ์ทอง	ตำบลดอนโพธิ์ทอง	อำเภอเมืองสุพรรณบุรี
16. โรงเรียนวัดลาดตาล	ตำบลดอนมะสังข์	อำเภอเมืองสุพรรณบุรี
17. โรงเรียนวัดแก้ว	ตำบลทับตีเหล็ก	อำเภอเมืองสุพรรณบุรี
18. โรงเรียนวัดมเหยงคณ์	ตำบลท่าระหัด	อำเภอเมืองสุพรรณบุรี
19. โรงเรียนบ้านบางกุ้ง	ตำบลบางกุ้ง	อำเภอเมืองสุพรรณบุรี
20. โรงเรียนวัดโพธิ์ท่าทราย	ตำบลบ้านโพธิ์	อำเภอเมืองสุพรรณบุรี
21. โรงเรียนวัดดอนกลาง	ตำบลไผ่ขวาง	อำเภอเมืองสุพรรณบุรี
22. โรงเรียนวัดพิหารแดง	ตำบลพิหารแดง	อำเภอเมืองสุพรรณบุรี
23. โรงเรียนวัดวังกุ่ม	ตำบลโพธิ์พระยา	อำเภอเมืองสุพรรณบุรี
24. โรงเรียนวัดราษฎร์ศรัทธาธรรม	ตำบลศาลาขาว	อำเภอเมืองสุพรรณบุรี
25. โรงเรียนบ้านดอนโพ	ตำบลสนามชัย	อำเภอเมืองสุพรรณบุรี
26. โรงเรียนวัดสวนแตง	ตำบลสวนแตง	อำเภอเมืองสุพรรณบุรี
27. โรงเรียนวัดบ้านกล้วย	ตำบลบ้านกร่าง	อำเภอศรีประจันต์
28. โรงเรียนวัดป่าพระเจ้า	ตำบลปลายนา	อำเภอศรีประจันต์
29. โรงเรียนบ้านห้วยเจริญ	ตำบลวังน้ำซับ	อำเภอศรีประจันต์
30. โรงเรียนวัดสี่ประสพ	ตำบลวังยาง	อำเภอศรีประจันต์
31. โรงเรียนวัดดงขี้เหล็ก	ตำบลวังหว่า	อำเภอศรีประจันต์
32. โรงเรียนอนุบาลศรีประจันต์	ตำบลศรีประจันต์	อำเภอศรีประจันต์

รายชื่อโรงเรียนสุจริต
 โครงการเสริมสร้างคุณธรรม จริยธรรมและธรรมาภิบาลในสถานศึกษา
 “ป้องกันการทุจริต”(โครงการโรงเรียนสุจริต)

โรงเรียนสุจริตต้นแบบ		โรงเรียนเครือข่าย ร้อยละ 10		โรงเรียนเครือข่าย ร้อยละ 20	
1	กฤษณา	1	บ้านท่าเสาดีจ	1	บ้านบางกุ้ง
		2	เมืองสุพรรณบุรี	2	บ้านหนองขาม
		3	วัดแก้ว	3	วัดโคกโคเฒ่า
		4	วัดจระเข้ใหญ่	4	วัดดอนเจดีย์ราษฎร์บูรณะ
		5	วัดป่าพระเจ้า	5	วัดบ้านโพธิ์ตะวันตก
		6	วัดอัครรักษ์	6	วัดบ้านโพธิ์ตะวันออก
		7	บ้านดอนโพ	7	วัดไผ่เกาะโพธิ์งาม
		8	วัดโพธิ์ศรี	8	วัดพระธาตุ
		9	วัดวังกุ่ม	9	วัดพิหารแดง
		10	วัดสระประทุม	10	วัดสว่างอารมณ์
		11	วัดป่าพฤกษ์	11	วัดราษฎร์ศรัทธาธรรม
		12	วัดวังพระนอน	12	วัดลาดกระจับ
		13	วัดสังฆายเถร	13	วัดลาดตาล
		14	วัดกระทุ่มทอง	14	วัดวรจันทร์
		15	วัดดอนโพธิ์ทอง	15	วัดศิระเกษ
				16	วัดสวนแตง
				17	วัดสามทอง
				18	วัดสุวรรณนาคี
				19	อินทร์ศรัทธาราษฎร์
				20	วัดทรงกระเทียม
				21	วัดบ้านหมี่
				22	วัดลาดน้ำขาว
				23	วัดลานคา
				24	วัดศาลาท่าทราย
				25	บ้านคลองชะยอม
				26	วัดบรรไดทอง
				27	วัดพังม่วง
				28	วัดม่วงเจริญผล
				29	วัดสี่ประเทศ
				30	วัดลาดปลาเค้า

รายชื่อโรงเรียนที่เข้าร่วมโครงการโรงเรียนวิถีพุทธ

ที่	ชื่อโรงเรียน	ว.ด.ป.ที่สมัคร	ที่	ชื่อโรงเรียน	ว.ด.ป.ที่สมัคร
1	วัดดอนสุทธาวาส	16/5/2560 12:49	28	วัดวังปลับเหนือ	26/12/2554 9:57
2	วัดหน่อสุวรรณ	2/9/2559 15:03	29	วัดดอนโพธิ์ทอง	26/12/2554 8:39
3	วัดดอนตาจีน	31/8/2559 13:47	30	วัดช่องลม	25/12/2554 19:14
4	วัดไผ่เกาะโพธิ์งาม	8/8/2559 11:45	31	วัดปากคลองกุ่ม	25/12/2554 16:17
5	เอกชนการกุศลวัดสกุณปักชี	5/8/2559 17:55	32	วัดทรงกระเทียม	25/12/2554 12:38
6	บ้านบางกุ่ม	16/5/2559 13:38	33	วัดวังกุ่ม	25/12/2554 4:24
7	วัดจระเข้ใหญ่	20/8/2558 9:52	34	วัดสวนแตง	24/12/2554 21:40
8	วัดวังน้ำเย็น	5/1/2555 15:10	35	บ้านหนองสรวง	24/12/2554 21:40
9	บ้านหนองจิก	30/12/2554 14:43	36	วัดวรจันทร์	24/12/2554 19:17
10	วัดไตรรัตนาราม	29/12/2554 19:10	37	อินทร์ศรัทธาราษฎร์	24/12/2554 17:33
11	วัดราษฎร์บำรุง	29/12/2554 11:22	38	วัดวังพระนอน	24/12/2554 14:08
12	วัดราษฎร์ศรัทธาธรรม	28/12/2554 13:28	39	วัดป่าพุกฤษ์	24/12/2554 11:22
13	วัดป่าพระเจ้า	28/12/2554 9:33	40	สามัคคีธรรม (ม้า)	24/12/2554 8:30
14	วัดม่วงเจริญผล	27/12/2554 14:30	41	วัดแก้ว	23/12/2554 15:37
15	วัดลำบัว	27/12/2554 14:04	42	วัดดอนเจดีย์ราษฎร์บูรณะ	23/12/2554 15:27
16	บ้านรางทอง	27/12/2554 13:45	43	วัดตะลุ่ม	23/12/2554 15:27
17	วัดบ้านกล้วย	27/12/2554 10:46	44	บ้านท่าเสด็จ	23/12/2554 14:10
18	วัดสี่ปรสเทศ	26/12/2554 20:55	45	วัดมเหยงคณ์	23/12/2554 13:40
19	วัดปลายนา	26/12/2554 20:10	46	วัดไผ่ขวาง	23/12/2554 13:16
20	วัดดาว	26/12/2554 14:20	47	วัดพิหารแดง	23/12/2554 13:14
21	บางแม่หม้าย	26/12/2554 13:21	48	วัดเกาะ	23/12/2554 12:25
22	วัดเขาดิน	26/12/2554 13:14	49	วัดดอนกลาง	23/12/2554 10:52
23	วัดสามัคคีธรรม (เมือง)	26/12/2554 13:13	50	วัดอัครกฤษ์	23/12/2554 10:41
24	วัดโพธิ์ศรี	26/12/2554 12:03	51	วัดสุขเกษม	23/12/2554 10:26
25	อนุบาลศรีประจันต์	26/12/2554 11:32	52	บรรหารแจ่มใสวิทยา 2	23/12/2554 10:06
26	วัดสาลี	26/12/2554 10:40	53	บ้านคลองชะอม	23/12/2554 9:31
27	วัดสังฆายเถร	26/12/2554 10:23	54	โพธิ์ท่าทราย	23/12/2554 9:11

รายชื่อโรงเรียนที่เข้าร่วมโครงการโรงเรียนวิถีพุทธ (ต่อ)

ที่	ชื่อโรงเรียน	ว.ด.ป.ที่สมัคร
55	วัดพร้าว	22/12/2554 14:14
56	บ้านห้วยเจริญ	22/12/2554 14:04
57	เสาชงทอง (ศรี)	22/12/2554 13:54
58	วัดโคกโพธิ์	22/12/2554 13:23
59	วัดคูบัว	22/12/2554 13:23
60	กฤษณา	22/12/2554 13:22
61	วังพลับใต้	22/12/2554 11:14
62	วัดบางใหญ่	22/12/2554 10:50

รายชื่อโรงเรียนสีขาว

ที่	ปีการศึกษา	โรงเรียน
1	2555	วัดบ้านกล้วย
2	2556	อนุบาลวัดป่าเลไลยก์
3	2557	สุพรรณภูมิ
4		วัดสังฆายเถร
5		วัดดอนกระเบื้อง
6	2558	วัดไผ่ลูกนก
7		บางแม่หม้าย
8		วัดสังฆายเถร

กลุ่มโรงเรียนที่ตั้งอยู่ในเขตพื้นที่การศึกษาประถมศึกษาสุพรรณบุรี เขต 1

กลุ่มที่	ชื่อกลุ่มโรงเรียน	โรงเรียนที่รับผิดชอบ
1	<p>ขุนช้างขุนแผน เมืองสุพรรณบุรี</p> <p><u>ประธานกลุ่ม</u></p> <p>ผอ.อดุลย์ พลายจั่น</p> <p>086-5619243 (ร.ร.วัดอู่ยา)</p> <p><u>รองฯ รับผิดชอบกลุ่ม</u></p> <p>รองฯ เกรียงไกร โกพัฒนา</p> <p><u>ศึกษานิเทศก์ รับผิดชอบกลุ่ม</u></p> <p>นางเกสรฯ อารยะจารุ</p> <p>นางสาวภัทรฉัตร ศรีทองสุข</p>	<ol style="list-style-type: none"> 1. วัดดอนโพธิ์ทอง 2. วัดไตรรัตนาราม 3. วัดนิเวศน์ธรรมาราม 4. วัดพันต่าลิง 5. วัดวังพระนอน 6. อนุบาลวัดป่าเลไลยก์ 7. วัดอู่ทุมพาราม 8. วัดอู่ยา
2	<p>โพธิ์แก้ว เมืองสุพรรณบุรี</p> <p><u>ประธานกลุ่ม</u></p> <p>ผอ.สมบุรณ์ ยิ่งบุญ</p> <p>081-1951618 (ร.ร.วัดศิระเกษ)</p> <p><u>รองฯ รับผิดชอบกลุ่ม</u></p> <p>รองฯ เกรียงไกร โกพัฒนา</p> <p><u>ศึกษานิเทศก์ รับผิดชอบกลุ่ม</u></p> <p>นายภัทรวัฒน์ ชี้อตรง</p> <p>นายอนุชา คชะชาชัย</p>	<ol style="list-style-type: none"> 1. วัดบ้านโพธิ์ตะวันตก 2. วัดบ้านโพธิ์ตะวันออก 3. วัดประชุมชน 4. วัดโพธิ์ท่าทราย 5. วัดศิระเกษ 6. บ้านท่าเสด็จ 7. บ้านหนองบอน 8. บ้านหนองปรือ 9. บ้านหลักเมตร 10. วัดเขาดิน 11. วัดสามัคคีธรรม

กลุ่มที่	ชื่อกลุ่มโรงเรียน	โรงเรียนที่รับผิดชอบ
3	ท่าระหัด เมืองสุพรรณบุรี <u>ประธานกลุ่ม</u> ผอ.ชาญชัย ดาบสมุทร 081-9432526 (ร.ร.สุพรรณภูมิ) <u>รองฯ รับผิดชอบกลุ่ม</u> รองฯ จำลอง บุญเรืองโรจน์ <u>ศึกษานิเทศก์ รับผิดชอบกลุ่ม</u> ดร.ชบา พันธุ์ศักดิ์	1. วัดแก้ว 2. วัดคันทต 3. วัดโพคอย 4. วัดมเหยงคณ์ 5. สุพรรณภูมิ
4	โพธิ์พระยา เมืองสุพรรณบุรี <u>ประธานกลุ่ม</u> ผอ.สาวิตรี แสงสุก 081-9411582 (ร.ร.บ้านดอนโพ) <u>รองฯ รับผิดชอบกลุ่ม</u> รองฯ จำลอง บุญเรืองโรจน์ <u>ศึกษานิเทศก์ รับผิดชอบกลุ่ม</u> นางเกสราร อารยะจารุ นางสาวภัทรวัฒน์ ศรีทองสุข	1. วัดดอนเจดีย์ราษฎร์บูรณะ 2. วัดพร้าว 3. วัดพิหารแดง 4. วัดลาดตาล 5. วัดวรจันทร์ 6. วัดวังกุ่ม 7. วัดสว่างอารมณ์ 8. บรรหารแจ่มใสวิทยา 4 9. บ้านดอนโพ
5	ตลิ่งชัน เมืองสุพรรณบุรี <u>ประธานกลุ่ม</u> ผอ. เสนาะ มีสวัสดิ์ 081-9851976 (ร.ร.เมืองสุพรรณบุรี) <u>รองฯ รับผิดชอบกลุ่ม</u> รองฯ เฉลิมศักดิ์ แก้วเขียว <u>ศึกษานิเทศก์ รับผิดชอบกลุ่ม</u> นายภัทรวัฒน์ ชี้อตรง นายอนุชา คชะชาชัย	1. บ้านหนองขาม 2. วัดจำปี 3. วัดสำนักตะข่า 4. วัดหนองโสน 5. เมืองสุพรรณบุรี 6. วัดสกุณปักชี 7. วัดสระประทุม 8. วัดสามทอง 9. วัดสุวรรณาคี 10. อินทร์ศรีทธาราชบุรี

กลุ่มที่	ชื่อกลุ่มโรงเรียน	โรงเรียนที่รับผิดชอบ
6	<p>สวนแตง เมืองสุพรรณบุรี</p> <p><u>ประธานกลุ่ม</u></p> <p>ผอ. กัญญากร อัครรัตนกร 081-7637343 (ร.ร.วัดพระธาตุ)</p> <p><u>รองฯ รับผิดชอบกลุ่ม</u></p> <p>รองฯ เกรียงไกร โกพัฒนา</p> <p><u>ศึกษานิเทศก์ รับผิดชอบกลุ่ม</u></p> <p>นายภัทรวิมลฐ์ ชื่อดตรง</p> <p>นายอนุชา คชะชาชัย</p>	<ol style="list-style-type: none"> 1. บ้านไผ่แปลกแม่ 2. วัดไผ่ลูกนก 3. วัดพระธาตุ 4. วัดราษฎร์ศรัทธาธรรม 5. วัดลาดกระจับ 6. วัดสวนแตง 7. วัดสังฆายเถร 8. บ้านบางกุ่ม 9. วัดใหม่รัตนเจดีย์
7	<p>รัฐราษฎร์พัฒนา เมืองสุพรรณบุรี</p> <p><u>ประธานกลุ่ม</u></p> <p>ผอ.จ่านง คำด้วง 083-8022464 (ร.ร.วัดดอนกลาง)</p> <p><u>รองฯ รับผิดชอบกลุ่ม</u></p> <p>รองฯ จำลอง บุญเรืองโรจน์</p> <p><u>ศึกษานิเทศก์ รับผิดชอบกลุ่ม</u></p> <p>นางเกสราร อารยะจารุ</p> <p>นางสาวภัทรวัฒน์ ศรีทองสุข</p>	<ol style="list-style-type: none"> 1. บ้านรางกระทุ่ม 2. วัดดอนตาล 3. วัดหน่อสุวรรณ 4. วัดโคกโคเฒ่า 5. วัดไผ่เกาะโพธิ์งาม 6. อนุบาลสุพรรณบุรี 7. วัดดอนกลาง 8. วัดไผ่ขวาง
8	<p>จตุรมิตรท่าจีน บางปลาหม้า</p> <p><u>ประธานกลุ่ม</u></p> <p>ผอ.ปราโมทย์ สุวรรณเวก 081-9413634 (ร.ร.วัดบางใหญ่)</p> <p><u>รองฯ รับผิดชอบกลุ่ม</u></p> <p>รองฯ พงษ์กฤตย์ นามปพนอังกูร</p> <p><u>ศึกษานิเทศก์ รับผิดชอบกลุ่ม</u></p> <p>นางสาวสุนันท์ทิพ สำเนียงดี</p>	<ol style="list-style-type: none"> 1. กฤษณา 2. วัดโคกโพธิ์ 3. วัดบางเลน 4. บางปลาหม้า 5. วัดชีปะขาว 6. วัดดารา 7. วัดป่าพฤกษ์ 8. วัดศุขเกษม 9. บางแม่หม้าย 10. บ้านรางทอง 11. วัดบางใหญ่ 12. วัดดอนกระเบื้อง

กลุ่มที่	ชื่อกลุ่มโรงเรียน	โรงเรียนที่รับผิดชอบ
9	<p>เก้าสุพรรณนิการ์ บางปلام้า</p> <p><u>ประธานกลุ่ม</u></p> <p>ผอ.สุวัฒน์ พูลสุวรรณ</p> <p>086-1666165 (ร.ร.วัดคูบัว)</p> <p><u>รองฯ รับผิดชอบกลุ่ม</u></p> <p>รองฯ พงษ์กฤตย์ นามปพนอังกูร</p> <p><u>ศึกษานิเทศก์ รับผิดชอบกลุ่ม</u></p> <p>นายชัยศักดิ์ ตั้งนิติพิธจักร</p>	<ol style="list-style-type: none"> 1. วัดสังโฆสิตาราม 2. วัดคูบัว 3. วัดดอนตาจีน 4. วัดโพธิ์ตะควน 5. วัดดาว 6. วัดดอนขาด 7. วัดดอนไข่เต่า 8. วัดบางจิก 9. วัดไผ่เดียว 10. วัดตปะโยคาราม 11. วัดตะลุ่ม 12. วัดโบสถ์ 13. วัดสุขเกษม 14. วัดวังน้ำเย็น 15. วัดไผ่มั่ง
10	<p>ไตรมิตร บางปلام้า</p> <p><u>ประธานกลุ่ม</u></p> <p>ผอ.ปรีดา ทุไพบระ</p> <p>081-8564767 (ร.ร.วัดเสาชิง)</p> <p><u>รองฯ รับผิดชอบกลุ่ม</u></p> <p>รองฯ พงษ์กฤตย์ นามปพนอังกูร</p> <p><u>ศึกษานิเทศก์ รับผิดชอบกลุ่ม</u></p> <p>นางสาวจิราภรณ์ โกพัฒน์ตา</p>	<ol style="list-style-type: none"> 1. วัดลานคา 2. บรรหารแจ่มใสวิทยา 2 3. วัดปากคลองกุ่ม 4. อนุบาลวัดสวนหงส์ 5. วัดโพธิ์ศรี 6. วัดบ้านหมี่ 7. วัดเสาชิง 8. วัดจระเข้ใหญ่ 9. บ้านโพธิ์ศรี 10. วัดลำบัว 11. วัดศาลาท่าทราย

กลุ่มที่	ชื่อกลุ่มโรงเรียน	โรงเรียนที่รับผิดชอบ
11	<p>อุดมธรรมคุณ บางปلام้า</p> <p><u>ประธานกลุ่ม</u></p> <p>ผอ.สมศักดิ์ จันทร์แดง</p> <p>081-9429395 (ร.ร.วัดอโศก)</p> <p><u>รองฯ รับผิดชอบกลุ่ม</u></p> <p>รองฯ พงษ์กฤตย์ นามปพนอังกูร</p> <p><u>ศึกษานิเทศก์ รับผิดชอบกลุ่ม</u></p> <p>นางสาววราภรณ์ แป้นแจ้</p>	<ol style="list-style-type: none"> 1. วัดช่องลม 2. วัดราษฎร์บำรุง 3. วัดทรงกระเทียม 4. วัดบึงคา 5. วัดลาดน้ำขาว 6. วัดสาลี 7. วัดเสาชงทอง 8. วัดอโศก 9. วัดคลองโพง 10. วัดสามัคคีธรรม
12	<p>บ้านกร่าง ศรีประจันต์</p> <p><u>ประธานกลุ่ม</u></p> <p>ผอ.ทะนง พุทธจำ</p> <p>087-1580303 (ร.ร.วัดบ้านกล้วย)</p> <p><u>รองฯ รับผิดชอบกลุ่ม</u></p> <p>รองฯ เฉลิมศักดิ์ แก้วเขียว</p> <p><u>ศึกษานิเทศก์ รับผิดชอบกลุ่ม</u></p> <p>นางฉันทันท์ บุตรดาวงษ์</p>	<ol style="list-style-type: none"> 1. บ้านคลองชะโด 2. บ้านตลาดวังห้ว 3. วัดเกาะ 4. วัดดงขี้เหล็ก 5. วัดดอนบุปผาราม 6. วัดบ้านกร่าง 7. วัดบ้านกล้วย 8. วัดปู่เจ้า 9. วัดเทพสุธาवास 10. วัดวังพลับใต้ 11. วัดวังพลับเหนือ 12. วัดเสาชงทอง 13. บ้านหนองเพียน

กลุ่มที่	ชื่อกลุ่มโรงเรียน	โรงเรียนที่รับผิดชอบ
13	<p>วังน้ำซับตอนปรุปลายนา ศรีประจันต์</p> <p><u>ประธานกลุ่ม</u></p> <p>ผอ.บัณฑูร พลเสน</p> <p>081-0236611 (ร.ร.วัดเถรพลาย)</p> <p><u>รองฯ รับผิดชอบกลุ่ม</u></p> <p>รองฯ เฒะชัยศักดิ์ แก้วเขียว</p> <p><u>ศึกษานิเทศก์ รับผิดชอบกลุ่ม</u></p> <p>นางสาวเมทินี ตาตะสมิต</p>	<ol style="list-style-type: none"> 1. บ้านห้วยเจริญ 2. วัดเถรพลาย 3. วัดปลายนา 4. วัดพังม่วง 5. วัดดอนสุทธาวาส 6. วัดโพธิ์นฤมิตร 7. วัดสามจุ่น 8. วัดห้วยสุวรรณาราม 9. บ้านคลองชะอม 10. บ้านหนองสรวง
14	<p><u>พัฒนาศรีประจันต์</u></p> <p><u>ประธานกลุ่ม</u></p> <p>ผอ.ประยูร ดอกลำไย</p> <p>087-1545473 (ร.ร.วัดม่วงเจริญผล)</p> <p><u>รองฯ รับผิดชอบกลุ่ม</u></p> <p>รองฯ เฒะชัยศักดิ์ แก้วเขียว</p> <p><u>ศึกษานิเทศก์ รับผิดชอบกลุ่ม</u></p> <p>นางดวงทิพย์ เพ็ชรนิล</p>	<ol style="list-style-type: none"> 1. บ้านหนองจิก 2. วัดไก่อติ๊ย 3. วัดบรรไดทอง 4. วัดสี่ประสเทศ 5. วัดม่วงเจริญผล 6. วัดยาง 7. วัดลาดปลาเค้า 8. อนุบาลศรีประจันต์ 9. บ้านรางหางม้า 10. วัดป่าพระเจ้า

กลุ่มที่	ชื่อกลุ่มโรงเรียน	โรงเรียนที่รับผิดชอบ
15	<p>กลุ่มโรงเรียนมัธยมศึกษา</p> <p><u>ประธานกลุ่ม</u></p> <p>ผอ.ฤทัยวรรณ กล้าหาญ 080-6553215 (ร.ร.วัดดอนโพธิ์ทอง)</p> <p><u>รองฯ รับผิดชอบกลุ่ม</u></p> <p>รองฯ จำลอง บุญเรืองโรจน์</p> <p><u>ศึกษานิเทศก์ รับผิดชอบกลุ่ม</u></p> <p>ดร.ชบา พันธุ์ศักดิ์</p>	<ol style="list-style-type: none"> 1. บ้านท่าเสด็จ 2. วัดสระประทุม 3. วัดโคกโคเต่า 4. เมืองสุพรรณบุรี 5. วัดดอนโพธิ์ทอง 6. วัดลาดตาล 7. วัดราษฎร์ศรัทธาธรรม 8. วัดวังกุ่ม 9. บ้านดอนโพ 10. วัดพระธาตุ 11. วัดสังฆายเถร 12. วัดแก้ว 13. วัดวังพระนอน 14. วัดป่าพฤกษ์ 15. กฤษณา 16. วัดจระเข้ใหญ่ 17. วัดช่องลม 18. วัดราษฎร์บำรุง 19. วัดวังน้ำเย็น 20. วัดสามัคคีธรรม 21. วัดอรัญญิก 22. วัดโพธิ์ศรี 23. วัดบ้านกล้วย 24. วัดป่าพระเจ้า

สรุปรวมจำนวนนักเรียน จำแนกรายชั้น รายอำเภอ ภาคเรียนที่ 1 ปีการศึกษา 2561 (ข้อมูล 10 มิ.ย. 2561) สำนักงานเขตพื้นที่การศึกษาระยองศึกษาสุพรรณบุรี เขต 1

ชั้น	อ.เมืองฯ			อ.บางปลาม้า			อ.ศรีประจันต์			รวม นร. ทั้งสิ้น			
	ชาย	หญิง	รวม	ชาย	หญิง	รวม	ชาย	หญิง	รวม	ชาย	หญิง	รวม	ห้อง
อ.1	8	10	18	2	11	13	8	11	19	27	36	63	8
อ.2	617	557	1,174	69	264	333	205	180	385	1,086	989	2,075	148
อ.3	705	649	1,354	73	304	377	202	193	395	1,211	1,076	2,287	152
รวมก่อน	1,330	1,216	2,546	144	579	723	415	384	799	2,324	2,101	4,425	308
ป.1	790	723	1,513	75	278	1,038	219	223	442	1,287	1,200	2,487	152
ป.2	690	703	1,393	73	262	955	218	212	430	1,170	1,175	2,345	152
ป.3	800	755	1,555	76	282	1,038	231	196	427	1,313	1,227	2,540	156
ป.4	754	770	1,524	75	316	1,070	239	188	427	1,309	1,225	2,534	155
ป.5	779	770	1,549	73	316	1,095	227	220	447	1,322	1,236	2,558	152
ป.6	754	802	1,556	75	289	1,045	225	224	449	1,268	1,294	2,562	154
รวมประถม	4,567	4,523	9,090	447	1,743	6,234	1,359	1,263	2,622	7,669	7,357	15,026	921
ม.1	200	168	368	14	95	109	22	7	29	317	243	560	25
ม.2	199	186	385	15	91	106	20	19	39	310	266	576	26
ม.3	181	158	339	15	66	181	24	8	32	271	234	505	26
รวม ม.ต้น	580	512	1,092	44	252	296	66	34	100	898	743	1,641	77
รวมทั้งสิ้น	6,477	6,251	12,728	635	2,574	8,903	1,840	1,681	3,521	10,891	10,201	21,092	1,306

ข้อมูลพื้นฐานสถานศึกษา ปีการศึกษา 2561 สังกัด สพป.สุพรรณบุรี เขต 1

(ข้อมูล 10 มิถุนายน 2561)

ที่	ชื่อสถานศึกษา	ผู้อำนวยการ	เปิดสอนระดับ	เลขที่ หมู่ที่	ตำบล	รหัสไปรษณีย์	โทรศัพท์มือถือ	โทรศัพท์โรงเรียน	โทรสารโรงเรียน	นักเรียน		ข้าราชการครู		รวม				
										ชาย	หญิง	รวม	ห้อง		ชาย	หญิง	ชาย	หญิง
	อำเภอมืองสุพรรณบุรี									ชาย	หญิง	ชาย	หญิง	รวม				
1	วัดโคกโคเต่า	นายไชยโรจน์ ศรีวิเชียร	อนุบาล-ม.3	- 1	โคกโคเต่า	72000	089-8367589	035412111	035550544	6477	6251	12728	635	40	16	134	485	675
2	วัดหนองสุวรรณ	นายทักษิณ อาระยะจาร์	อนุบาล-ป.6	- 3	โคกโคเต่า	72000	081-5875659	035437581	-	54	38	92	8	1	0	0	4	5
3	วัดนิเวศนธรรมาราม	นายชูชาติ คงรัมย์	อนุบาล-ป.6	- 5	ดอนก่ายาน	72000	081-9355061	035555067	035555067	107	70	177	8	1	0	1	6	8
4	วัดวังพระนอน	นายอำนาจ ธีระธำรงชัยกุล	อนุบาล-ม.3	- 4	ดอนก่ายาน	72000	081-9465617	035555069	-	84	65	149	11	1	0	2	9	12
5	วัดพันต่าสัง	นางสุพิศรา มูละของ	อนุบาล-ป.6	- 6	ดอนก่ายาน	72000	089-8005481	035440126	-	21	23	44	8	0	1	0	2	3
6	วัดอู่ยา	นายอดุลย์ พลายจัน	อนุบาล-ป.6	- 1	ดอนตาล	72000	086-5619243	035545263	-	67	55	122	8	1	0	1	6	8
7	วัดดอนตาล	นายสมนึก ชินบุตร (งก.)	อนุบาล-ป.6	- 1	ดอนตาล	72000	086-1039091	035550592	-	17	14	31	8	0	0	1	2	3
8	วัดโนนเกาะโพธิ์งาม	นายสมนึก ชินบุตร	อนุบาล-ป.6	- 4	ดอนตาล	72000	086-1039091	035550591	-	74	68	142	8	1	0	0	5	6
9	วัดดอนโพธิ์ทอง	นางสาวกัญจวรรณ หาญกล้า	อนุบาล-ม.3	- 1	ดอนโพธิ์ทอง	72000	089-1850751	035599945	035599945	75	66	141	11	0	1	2	11	14
10	วัดไตรรัตนาราม	นายสุวัฒน์ นิลวงษ์	อนุบาล-ป.6	- 4	ดอนโพธิ์ทอง	72000	085-0208186	035413097	-	23	12	35	8	1	0	0	3	4
11	วัดอนุพรากรม	นางฐิติธนา อ้ออิม	อนุบาล-ป.6	- 5	ดอนโพธิ์ทอง	72000	087-1708982	035413111	-	52	44	96	8	0	1	0	5	6
12	วัดใหม่รัตนเจดีย์	นายวรรณคน สุขาศิพยพันธ์ุ	อนุบาล-ป.6	- 3	ดอนโพธิ์ทอง	72000	081-9074443	035440128	-	29	21	50	8	1	0	1	1	3
13	วัดลาดตาล	นางจำเริญ แก้วศรีงาม	อนุบาล-ม.3	- 3	ดอนมะสังข์	72000	081-9267285	035550600	-	145	158	303	11	1	0	5	10	16
14	วัดดอนเจดีย์ราษฎร์บูรณะ	นางรัตนา ล้อมวงษ์	อนุบาล-ป.6	- 4	ดอนมะสังข์	72000	086-1626452	035536016	-	54	65	119	8	0	1	2	5	8
15	วัดสุทนต์บักชี	นางสาวอมรรรัตน์ แสงทองดี	อนุบาล-ป.6	- 2	ตลิ่งชัน	72230	089-2382824	035423212	-	35	40	75	8	0	1	1	2	4
16	วัดสามทอง	นางสาวสลาลี ทานเหล็ก	อนุบาล-ป.6	- 1	ตลิ่งชัน	72230	081-1971680	035423177	-	25	33	58	8	0	1	1	1	3
17	วัดสุธรรมนาคี	นายไพศาล ชูเชื้อ	อนุบาล-ป.6	- 1	ตลิ่งชัน	72230	089-9191457	035423250	-	23	25	48	8	1	0	2	1	4
18	เมือสุพรรณบุรี	นายเสนาะ มีสวัสดิ์	อนุบาล-ม.3	- 3	ตลิ่งชัน	72230	081-9851976	035431697	-	202	216	418	15	1	0	4	16	21
19	อินทร์ครุฑธารราษฎร์	นายวิรัชย์ รัตนเสลานนท์	อนุบาล-ป.6	- 5	ตลิ่งชัน	72230	089-1637373	035440131	-	76	57	133	8	1	0	1	7	9
20	วัดสระประทุม	นายดาวโรจน์ โพธิ์รัง	อนุบาล-ม.3	- 7	ตลิ่งชัน	72230	089-8863288	-	-	82	94	176	11	1	0	2	12	15
21	วัดแก้ว	นายไพศาล โกพัฒนาตา	อนุบาล-ม.3	- 2	ทับเตี๋ยเหล็ก	72000	083-3159999	035414729	-	91	70	161	11	1	0	3	7	11
22	สุพรรณภูมิ	นายชาญชัย ดาบสมุทร	อนุบาล-ป.6	-	ท่าพี่เลี้ยง	72000	081-9432526	035511005	-	1129	1091	2220	54	1	2	21	70	94
23	อนุบาลสุพรรณบุรี	นายณรงค์ ไทยทวี	อนุบาล-ป.6	- 15	ท่าพี่เลี้ยง	72000	081-0056513	035522828	035522828	979	1198	2177	54	2	1	18	74	95
24	วัดมหาเจดีย์	นายบรรจบ มาตรวิจิตร	อนุบาล-ป.6	- 1	ท่ากระจัด	72000	080-9558284	035523499	-	45	42	87	8	1	0	2	2	5
25	วัดคันทร	นางสาวสุกฤษรัตน์ โกพัฒนาตา	อนุบาล-ป.6	- 4	ท่ากระจัด	72000	083-9992140	035440133	-	25	28	53	8	1	0	1	2	4
26	บ้านบางกุ้ง	นางสาวกรรวิ โพธิ์ทอง	อนุบาล-ป.6	- 1	บางกุ้ง	72210	084-3149716	035599196	-	90	78	168	8	0	1	1	6	8

ที่	ชื่อสถานศึกษา	ผู้อำนวยการ	เปิดสอนระดับ	เลขที่	หมู่ที่	ตำบล	รหัสไปรษณีย์	โทรศัพท์มือถือ	โทรศัพท์โรงเรียน	โทรสารโรงเรียน	นักเรียน			ข้าราชการครู					
											ชาย	หญิง	รวม	ห้อง	ผู้บริหาร	ครู	รวม		
27	วัดบ้านโพธิ์ตะบันตึก	นายวิระพงษ์ พรหมโรจน์	อนุบาล-ป.6	-	2	บ้านโพธิ์	72000	094-4095951	035440036	-	15	22	37	8	1	0	0	3	4
28	วัดศรีระเกษ	นายสมบุญรณ์ ยิ่งบุญ	อนุบาล-ป.6	-	9	บ้านโพธิ์	72000	081-1951618	035440068	-	38	32	70	8	1	0	1	1	3
29	วัดประจวบชน	นายสมบุญรณ์ ยิ่งบุญ (รก.)	อนุบาล-ป.6	-	5	บ้านโพธิ์	72000	081-1951618	035423042	-	30	37	67	7	0	0	1	4	5
30	วัดโพธิ์ท่าทราย	นายประจักษ์ สามทอง	อนุบาล-ป.6	-	1	บ้านโพธิ์	72000	092-2765276	-	-	29	26	55	7	1	0	2	3	6
31	วัดบ้านโพธิ์ตะบันตึก	นายสมบุญรณ์ ยิ่งบุญ (รก.)	อนุบาล-ป.6	-	3	บ้านโพธิ์	72000	081-1951618	035440067	-	13	9	22	7	0	0	1	2	3
32	วัดไผ่ขวาง	ว่าที่ร้อยตรีปิยะปราชญ์ โพธิ์โพธิ์	อนุบาล-ป.6	-	3	ไผ่ขวาง	72000	081-9430891	035494714	-	37	12	49	8	1	0	0	3	4
33	วัดดอนกลาง	นายจันทน์ คำด้วง	อนุบาล-ป.6	-	1	ไผ่ขวาง	72000	083-8022464	035569081	035440137	48	33	81	8	1	0	1	4	6
34	บ้านรางกะพุ่ม	นายชาติ ทิวากษ์	อนุบาล-ป.6	-	5	ไผ่ขวาง	72000	089-7750313	035500172	035500172	63	78	141	8	1	0	1	6	8
35	วัดสว่างอารมณ์	นายชยวิทย์ เพชรน้ำดี	อนุบาล-ป.6	-	3	พิหารแดง	72000	084-4359779	035545874	-	24	25	49	8	1	0	1	4	6
36	วัดพิหารแดง	นายวิสูตร สุตมข	อนุบาล-ป.6	-	5	พิหารแดง	72000	062-2309503	035545485	-	69	48	117	8	1	0	1	3	5
37	วัดวรจันทน์	นายดิเรก สิงหาพันธ์	อนุบาล-ป.6	-	3	โพธิ์พระยา	72000	086-3255321	035535901	-	141	157	298	16	1	0	2	10	13
38	วัดวังกุ่ม	นายธีรชัย แสงภูงษ์	อนุบาล-ม.3	-	4	โพธิ์พระยา	72000	083-3171100	035535973	035535973	152	161	313	13	1	0	5	12	18
39	วัดพร้าว	นายดิเรก สิงหาพันธ์ (รก.)	อนุบาล-ป.6	-	1	โพธิ์พระยา	72000	086-3255321	035535902	-	18	21	39	8	0	0	1	1	2
40	อนุบาลวัดป่าเลไลยก์	นายสุรพล รุ่งริยะวงศ์	อนุบาล-ป.6	-	-	ไร่ใหญ่	72000	086-0349081	035521326	035522209	315	266	581	17	1	1	3	19	24
41	วัดราษฎร์ศรีรัตนาราม	นายสมจิตร์ บรรจง	อนุบาล-ม.3	-	5	ศาลาขาว	72000	087-1592755	035453465	-	82	80	162	11	1	0	2	10	13
42	วัดพระธาตุ	นายเจษฎา สุทธิศา (รก.)	อนุบาล-ม.3	-	1	ศาลาขาว	72210		035599195	035599437	159	150	309	13	0	0	3	14	17
43	วัดลาดกระเจ็ด	นายถวิล ทองสัมพันธ์	อนุบาล-ป.6	-	10	ศาลาขาว	72210	086-7629307	035410141	-	59	52	111	8	1	0	4	3	8
44	วัดจันทิ	นายประนทร์ ส้อมวงษ์	อนุบาล-ป.6	-	2	สนามคลี	72230	087-1678283	-	-	71	57	128	8	1	0	3	5	9
45	วัดหนองโสน	นายพัฒนศักดิ์ โพรหมาด	อนุบาล-ป.6	-	5	สนามคลี	72230	087-1623720	035440143	-	27	28	55	9	1	0	0	3	4
46	บ้านหนองขาม	นายเกียรติพงษ์ กะลำพัก	อนุบาล-ป.6	-	3	สนามคลี	72230	081-9847604	035431686	035431686	82	72	154	8	1	0	0	8	9
47	วัดสำนักตะเภา	นางณมล ปันศิริ	อนุบาล-ป.6	-	4	สนามคลี	72230	081-9423157	035440142	-	69	51	120	8	0	1	1	5	7
48	บ้านดอนโพ	นางสาววิตรี แสงสุก	อนุบาล-ม.3	-	6	สนามชัย	72000	081-9411582	035535633	-	160	143	303	11	0	1	2	13	16
49	บรรพการจ่งไถวิทยา 4	นายสยาม นามเสื่อ	อนุบาล-ป.6	-	4	สนามชัย	72000	086-2053888	035546713	-	21	16	37	8	1	0	0	3	4
50	บ้านท่าเสด็จ	นายณมล ศรีมาตร	อนุบาล-ม.3	-	6	สระแก้ว	72230	081-9410482	035597195	035597195	249	229	478	17	1	0	4	19	24
51	วัดเขาคัน	นายประยุทธ์ สร้อยสุวรรณ	อนุบาล-ป.6	-	1	สระแก้ว	72230	081-9954134	035597461	-	106	95	201	8	1	0	2	7	10
52	บ้านหนองบือ	นายสมภาพ วงศ์ศรีเมือง	อนุบาล-ป.6	-	7	สระแก้ว	72230	081-7055629	-	-	65	60	125	8	1	0	1	6	8
53	วัดสามัคคีธรรม	นางสาวอารีย์ บัญญัติ	อนุบาล-ป.6	-	4	สระแก้ว	72230	081-9435717	-	-	65	73	138	8	0	1	2	5	8
54	บ้านหนองบอน	นางสาวอารีย์ บัญญัติ (รก.)	อนุบาล-ป.6	-	8	สระแก้ว	72230	081-9435717	035440145	-	20	19	39	8	0	0	0	1	1
55	วัดไผ่ลูก	นายสมพงษ์ ปาณัวรรณ	อนุบาล-ป.6	-	6	สวนแดง	72210	084-5915995	-	-	31	20	51	8	1	0	1	2	4
56	บ้านไผ่ปลั่งแม่	นางฉวีวรรณ เพ็ญทอง (รก.)	อนุบาล-ป.6	-	2	สวนแดง	72210	081-7222698	035459059	-	11	14	25	8	0	0	1	1	2

ที่	ชื่อสถานศึกษา	ผู้อำนวยการ	เปิดสอนระดับ	เลขที่ หมู่ที่ ตำบล รหัสไปรษณีย์	โทรศัพท์มือถือ	โทรศัพท์โรงเรียน	โทรสารโรงเรียน	นักเรียน			ข้าราชการครู					
								ชาย	หญิง	รวม	ห้อง	ผู้บริหาร	ครู	รวม		
57	วัดลานแตง	นางกัญญา อัครรัตนการ	อนุบาล-ป.6	- 4 สวมแตง	72210 081-7637343	035599194	035599194	314	264	578	19	0	1	9	17	27
58	วัดสังฆาจารย์	นางฉวีวรรณ เพ็ญทอง	อนุบาล-ม.3	- 8 สวมแตง	72210 081-7222698	035599000	-	149	118	267	11	0	1	5	9	15
	อรัญญิกวิทยาลัย							2574	2269	4843	415	32	11	55	225	323
59	กฤษณา	นายศุภกานต์ วัฒนาศิลลชาดิกุล	อนุบาล-ม.3	- 3 กฤษณา	72150 081-7323374	035457540-1	-	87	74	161	11	1	0	1	13	15
60	วัดโคกโพธิ์	นายศิริชัย โสภณ	อนุบาล-ป.6	- 5 กฤษณา	72150 087-5544441	035458438	-	33	32	65	8	1	0	1	1	3
61	วัดบางเลน	นางสาวเมธี ดอกขะเอม	อนุบาล-ป.6	- 1 กฤษณา	72150 087-1626130	035458437	-	55	57	112	8	0	1	2	3	6
62	วัดปากคลองกุ่ม	นายอัครวัฒน์ เจริญแจ	อนุบาล-ป.6	- 7 โคกคราม	72150 089-8364015	035586133	-	17	22	39	8	1	0	0	2	3
63	บรรพตจันทรวิทยาลัย 2	นายณรงค์ ดำรงคุณธิ์	อนุบาล-ป.6	- 5 โคกคราม	72150 089-6117729	035587409	-	49	55	104	8	1	0	1	6	8
64	วัดลานคา	นายสมชาย บริบูรณ์บันเทิง	อนุบาล-ป.6	- 3 โคกคราม	72150 087-0912591	035587414	-	61	37	98	8	1	0	2	4	7
65	วัดจระเข้ใหญ่	นายประวิทย์ ศรีวิฑูรย์	อนุบาล-ม.3	- 2 จระเข้ใหญ่	72150 089-5468504	035486601	-	88	86	174	11	1	0	5	9	15
66	วัดดารา	นายพรชัย ไสมรักษ์	อนุบาล-ป.6	- 6 ตะค่า	72150 085-7616127	035440105	-	23	32	55	8	1	0	0	2	3
67	วัดสี่เปาะขาว	นางอำนวยการ สติงทอง	อนุบาล-ป.6	- 3 ตะค่า	72150 081-1924004	035588004	-	30	18	48	8	0	1	1	3	5
68	บางลำบัว	นายสมาน ทองสัมฤทธิ์	อนุบาล-ป.6	- 1 ตะค่า	72150 092-7945319	035587422	-	50	62	112	8	1	0	2	5	8
69	วัดศาลาท่าพราย	นางอรทัย เกตุโพนธ์ (ภ.ก.)	อนุบาล-ป.6	- 8 จระเข้ใหญ่	72150	035440104	-	48	22	70	8	0	0	0	3	3
70	วัดลำบัว	นางสิริพร วิเศษยิ่งเจริญ	อนุบาล-ป.6	- 3 จระเข้ใหญ่	72150 081-9442563	035440103	-	32	38	70	9	0	1	1	1	3
71	บ้านโพธิ์ศรี	นายบรรเทิง นันตรี	อนุบาล-ป.6	- 6 จระเข้ใหญ่	72150 089-8103806	035837148	-	137	136	273	10	1	0	4	8	13
72	อนุบาลวัดสวนหงส์	นายประสงค์ บุญเรืองรอด	อนุบาล-ป.6	- 8 บางลำบัว	72150 081-1981207	035587421	035587420	47	39	86	8	1	0	0	5	6
73	วัดบ้านหมี่	นางชัยญาพัชญ์ รัตน์รัตพงษ์	อนุบาล-ป.6	- 7 บางลำบัว	72150 085-1238264	035587408	035587408	42	33	75	8	0	1	0	3	4
74	วัดเสาชิง	นายปรีดา ฟูไพเราะ	อนุบาล-ป.6	- 5 บางลำบัว	72150 081-8564767	035457203	035457203	102	80	182	8	1	0	0	8	9
75	วัดโพธิ์ศรี	นายอัครวัฒน์ ดวงจันทร์	อนุบาล-ม.3	- 12 บางลำบัว	72150 089-4119004	035588006	-	48	32	80	11	0	1	0	10	11
76	บางแม่หม้าย	นายอรทัย อรรณีโกศล	อนุบาล-ป.6	- 3 บางใหญ่	72150 089-8368089	035436456	-	94	66	160	8	1	0	3	4	8
77	วัดบางใหญ่	นายปราโมทย์ สุวรรณภา	อนุบาล-ป.6	- 1 บางใหญ่	72150 081-9413634	035424222	-	52	38	90	8	1	0	0	2	3
78	บ้านรางทอง	นายศรีณัฐ นิติศิริ	อนุบาล-ป.6	- 6 บางใหญ่	72150 086-1752590	035458028	-	49	33	82	8	1	0	1	4	6
79	วัดดอนกระเบื้อง	นางวรรณกรณ์ เมฆขาว	อนุบาล-ป.6	- 5 บางใหญ่	72150 084-9116014	035440160	-	34	31	65	8	0	1	1	3	5
80	วัดศุภเกษม	นายบรรเจิด สมใจเพ็ง	อนุบาล-ป.6	- 5 บ้านแหลม	72150 081-8806317	035424444	-	24	26	50	8	1	0	0	3	4
81	วัดป่าเทพฯ	นายอารมณ นาคสุวรรณ	อนุบาล-ม.3	- 4 บ้านแหลม	72150 086-0405265	035587413	035587413	124	109	233	11	1	0	1	12	14
82	วัดช่องลม	นายพิเชีย บุญประกาศิต	อนุบาล-ม.3	- 3 ไม้ก้อจิน	72150 086-1736245	035457097	035457097	154	152	306	11	1	0	4	12	17
83	วัดราชกุฎีบำรุง	นายสัณญา สาลิณสิน	อนุบาล-ม.3	- 5 ไม้ก้อจิน	72150 089-8081423	035422225	035422225	76	53	129	11	1	0	1	9	11
84	วัดโบสถ์	นายสมนต์ พลายยงค์	อนุบาล-ป.6	- 6 มะขามต้น	72150 085-4804031	035416333	-	39	33	72	8	1	0	0	3	4
85	วัดศุภเกษม	นายปรีชา ศิริสมบุญแนว	อนุบาล-ป.6	- 2 มะขามต้น	72150 086-3688390	035416322	-	74	52	126	8	1	0	1	5	7

ที่	ชื่อสถานศึกษา	ผู้อำนวยการ	เปิดสอนระดับ	เลขที่ หมู่ที่ ตำบล	รหัสไปรษณีย์	โทรศัพท์มือถือ	โทรศัพท์โรงเรียน	โทรสารโรงเรียน	นักเรียน			ข้าราชการครู				
									ชาย	หญิง	รวม	ห้อง	ผู้บริหาร	ครู	รวม	
86	วัดบึงไผ่	นางกนิษฐา บุญรัมย์	อนุบาล-ป.6	- 5 มะขามล้ม	72150		035416444	035416444	40	32	72	8	0	1	1	3
87	วัดละมุน	นายประวิทย์ ดวงจันทร์	อนุบาล-ป.6	- 11 มะขามล้ม	72150	083-6983255	035416018	-	84	60	144	8	1	0	1	6
88	วัดไผ่	นางชนิดา บุญหงษ์	อนุบาล-ป.6	- 4 วังน้ำเย็น	72150	089-2211289	035440111	-	21	34	55	8	0	1	0	2
89	วัดวังน้ำเย็น	นายวิวัฒน์ อนุมาตย์	อนุบาล-ม.3	- 2 วังน้ำเย็น	72150	087-1295886	035459280	035459281	73	84	157	11	1	0	3	10
90	วัดโพธิ์ตะพาน	นายอดุลย์ ปัญสิงห์	อนุบาล-ป.6	- 2 วัดดาว	72150	083-7145565	035457457	-	20	26	46	8	1	0	0	2
91	วัดสังฆะสิการาม	นายทองสุข จันทร์ชัย (รท.)	อนุบาล-ป.6	- 5 วัดดาว	72150		035415111	-	8	12	20	7	0	0	1	2
92	วัดดาว	นายสุวัฒน์ พูลสุวรรณ	อนุบาล-ป.6	- 4 วัดดาว	72150	086-1666165	035415222	035415222	73	61	134	8	1	0	0	7
93	วัดดอนตาจีน	นางนันทกมล ชูศรีจันทร์	อนุบาล-ป.6	- 8 วัดดาว	72150	081-7365204	035488899	-	30	20	50	9	0	1	0	3
94	วัดคูบัว	นายพิทยา บางสุวรรณ	อนุบาล-ป.6	- 7 วัดดาว	72150	081-8801071	035415069	035415069	59	44	103	9	1	0	1	4
95	วัดดอนชาด	นางสุทธิรักษ์ มหามษ	อนุบาล-ป.6	- 3 วัดโบสถ์	72150	081-1789781	035440116	-	31	16	47	8	0	1	2	5
96	วัดดอนไผ่เต่า	นายฤกษ์ณะ สุพงษ์	อนุบาล-ป.6	- 8 วัดโบสถ์	72150	087-1599628	035447117	-	32	31	63	8	1	0	0	2
97	วัดโนนเดี๋ย	นายสมนธ์ พลายนงค์ (รท.)	อนุบาล-ป.6	- 9 วัดโบสถ์	72150	085-4804031	035415194	-	25	20	45	8	0	0	0	3
98	วัดบางจิก	นางसानเจติยา ตากะบุตร	อนุบาล-ป.6	- 7 วัดโบสถ์	72150	081-8587206	035440118	-	29	38	67	9	0	1	1	3
99	วัดสาละ	นายวิวัฒน์ พรทิพย์พานิช	อนุบาล-ป.6	- 2 สาละ	72150	089-2548535	035588959	-	70	72	142	8	1	0	0	7
100	วัดลาดน้ำขาว	นายสนอง สังข์สุวรรณ	อนุบาล-ป.6	- 3 สาละ	72150	089-9150695	035671222	-	35	31	66	8	1	0	0	2
101	วัดบึงคา	นายสนอง สังข์สุวรรณ (รท.)	อนุบาล-ป.6	- 5 สาละ	72150	089-9150695	035440120	-	16	16	32	8	0	0	1	2
102	วัดเสาธงทอง	นางสะอาด ไอยรา (รท.)	อนุบาล-ป.6	- 6 สาละ	72150	086-1652447	035671195	-	14	17	31	7	0	0	2	4
103	วัดทรงกระเทียม	นายสมชาย จันทร์มี	อนุบาล-ป.6	- 4 สาละ	72150	086-5452673	035671011	-	59	59	118	8	1	0	3	7
104	วัดองค์รักษ์	นายสมศักดิ์ จันทร์แดง	อนุบาล-ม.3	- 1 องค์รักษ์	72150	081-9429395	035422111	-	92	76	168	11	1	0	2	11
105	วัดคลองโพง	นายขวัญเมือง โอชารส	อนุบาล-ป.6	- 2 องค์รักษ์	72150	089-9876710	035481258	-	28	24	52	8	1	0	1	4
106	วัดกระทุ่มทอง	นายอนนทนต์ อาทิตย์ใจ	อนุบาล-ม.3	- 4 องค์รักษ์	72150	086-5618742	035436300	-	66	48	114	11	1	0	4	8
		อำนาจศรีประจันต์							1840	1681	3521	256	20	5	37	134
107	วัดห้วยสุวรรณาราม	นายอริวัฒน์ นราประวัติพงษ์	อนุบาล-ป.6	- 3 ดอนบุรี	72140	087-1620064	035420111	-	84	83	167	8	1	0	2	7
108	วัดดอนสุทธาวาส	นายประดิษฐ์ ธีวณ้อย (รท.)	อนุบาล-ป.6	- 7 ดอนบุรี	72140	086-1699472	035420322	035420322	42	30	72	8	0	0	2	3
109	วัดโพธิ์เกษมมิตร	นายชุมพล มาลัยทอง	อนุบาล-ป.6	- 4 ดอนบุรี	72140	081-3786140	035463102	-	100	98	198	8	1	0	2	6
110	วัดสามง่าม	นางสาวอัญชลี ศรีสว่าง (รท.)	อนุบาล-ป.6	- 1 ดอนบุรี	72140		035582820	-	63	48	111	8	0	0	0	5
111	วัดหนองเพียร	นายณรงค์ ผู้มะนาว	อนุบาล-ป.6	- 2 บางงาม	72140	061-0286915	035582615	-	46	34	80	8	1	0	1	2
112	วัดบ้านกล้วย	นายทรง พุฒจำ	อนุบาล-ม.3	- 5 บ้านกร่าง	72140	087-1580303	035561324	-	81	55	136	11	1	0	2	9
113	วัดปู่เจ้า	นายมาโนช สังข์วรรณ	อนุบาล-ป.6	- 4 บ้านกร่าง	72140	089-7740272	035561355	-	80	84	164	9	1	0	1	7
114	วัดดอนบุปผาราม	นายอุดม ลีละมัย	อนุบาล-ป.6	- 3 บ้านกร่าง	72140	081-1928103	035581755	-	39	29	68	8	1	0	0	4

ที่	ชื่อสถานศึกษา	ผู้อำนวยการ	เปิดสอนระดับ	เลขที่	หมู่ที่	ตำบล	รหัสไปรษณีย์	โทรศัพท์มือถือ	โทรศัพท์โรงเรียน	โทรสารโรงเรียน	นักเรียน			ข้าราชการครู					
											ชาย	หญิง	รวม	ห้อง	ผู้บริหาร	ครู	รวม		
115	วัดบ้านกร่าง	นางเมตตา ยิ้มสมบูรณ์	อนุบาล-ป.6	-	2	บ้านกร่าง	72140	089-2608748	035581477	035582805	78	65	143	8	0	1	1	7	9
116	บ้านคลองขอม	นายเฉลิมศักดิ์ นาคสมพันธุ์	อนุบาล-ป.6	-	4	ปลายนา	72140	089-9146446	035420333	-	76	63	139	8	1	0	0	6	7
117	บ้านหนองสง	นายอำนาจ ราชวงศ์	อนุบาล-ป.6	-	6	ปลายนา	72140	081-7363822	035420222	-	94	67	161	8	1	0	3	5	9
118	วัดป่าพระเจ้า	นายประสาน พุ่มเข็ม	อนุบาล-ป.3	-	5	ปลายนา	72140	086-3702082	035464528	035464527	101	89	190	11	1	0	3	11	15
119	บ้านรางหางม้า	นางฤชณา ถาวรพรหม	อนุบาล-ป.6	-	1	ปลายนา	72140	086-7537293	035440069	-	47	48	95	8	0	1	1	2	4
120	วัดเทพสุธาวาส	นายสยาม ดวงจินดา	อนุบาล-ป.6	-	1	มดแดง	72140	089-2592948	035536061	-	37	25	62	9	1	0	0	2	3
121	วัดเสนาทอง	นายสมศักดิ์ พูลสวัสดิ์	อนุบาล-ป.6	-	2	มดแดง	72140	083-3141574	035440073	-	45	40	85	8	1	0	2	1	4
122	วัดวังปลื้มเหนือ	นายวิม ขำอนุกรมภัทร	อนุบาล-ป.6	-	5	มดแดง	72140	095-5427161	035435023	-	24	26	50	8	1	0	1	1	3
123	วัดวังปลื้มใต้	นางพัชรินทร์ เจริญลาภตระกูล(รท.)	อนุบาล-ป.6	-	7	มดแดง	72140	087-7103928	0871545473	-	31	40	71	8	1	0	0	2	3
124	วัดเถรพลาย	นายบัณฑิต พลเสน	อนุบาล-ป.6	-	1	วังน้ำซับ	72140	089-0236611	035581045	-	58	68	126	8	1	0	0	4	5
125	วัดปลายนา	นายเจนกิจ เจริญสง	อนุบาล-ป.6	-	5	วังน้ำซับ	72140	081-6204554	035581502	035581502	69	79	148	8	1	0	3	7	11
126	บ้านห้วยเจริญ	นายอักษร เขียนกันต์เทศน์	อนุบาล-ป.6	-	4	วังน้ำซับ	72140	084-0130292	035463101	035463101	76	80	156	8	1	0	1	6	8
127	วัดพิฆัง	น.ส.จันทนา แจ่มประจักษ์	อนุบาล-ป.6	-	3	วังน้ำซับ	72140	082-2930665	035463264	035463246	55	42	97	8	0	1	1	4	6
128	วัดบรรไดทอง	นางรวดี ศรีดอกไม้ (รท.)	อนุบาล-ป.6	-	3	วังยาง	72140	081-9865734	0818801565	-	43	32	75	8	0	0	1	3	4
129	วัดไผ่เตี้ย	นางสาวสมพงษ์ สราคำ	อนุบาล-ป.6	-	2	วังยาง	72140	081-3022970	035581408	-	28	30	58	8	0	0	0	1	1
130	บ้านหนองจิก	นายดิเรก สิงห์พันธ์ (รท.)	อนุบาล-ป.6	-	1	วังยาง	72140	086-3255321	035837291	-	0	0	0	0	0	0	0	0	0
131	วัดป่ารสทศ	นางบงอร จุสมใจ (รท.)	อนุบาล-ป.6	-	6	วังยาง	72140	089-5480109	035581516	-	44	40	84	8	0	0	1	3	4
132	วัดเกาะ	นายพงศ์ศักดิ์ พัฒนเสถียรกุล	อนุบาล-ป.6	-	5	วังหว้า	72140	081-9869600	035591770	-	37	22	59	8	1	0	1	2	4
133	บ้านคลองชะโด	นายจุมพล สุภาพงษ์ (รท.)	อนุบาล-ป.6	-	7	วังหว้า	72140	089-9966063	035561344	-	19	21	40	8	0	0	1	0	1
134	วัดดงขี้เหล็ก	นายสุทธิพงษ์ วงษ์จันทร์	อนุบาล-ป.6	-	4	วังหว้า	72140	082-7241511	035455027	-	44	49	93	8	1	0	1	3	5
135	วัดลาดปลาเค้า	นางศิริมล เข็มจันทร์	อนุบาล-ป.6	-	5	ศรีประจันต์	72140	086-5209711	035548469	-	35	32	67	8	0	1	0	3	4
136	วัดม่วงเจริญผล	นายประยูร ดอกกล้วย	อนุบาล-ป.6	-	6	ศรีประจันต์	72140	087-1545473	035582957	-	125	137	262	8	1	0	4	6	11
137	อนุบาลศรีประจันต์	นายปรี๊ด เข็มเงิน	อนุบาล-ป.6	-	2	ศรีประจันต์	72140	092-2823959	035581059	-	73	55	128	8	1	0	1	5	7
138	วัดยาง	นางเฉลียว เอี่ยมสกุล	อนุบาล-ป.6	-	3	ศรีประจันต์	72140	081-7053134	035581192	-	66	70	136	8	0	1	1	7	9
	รวม										10891	10201	21092	1306	92	32	226	844	1194

จำนวนนักเรียน จำนวนรายชั้น รายโรงเรียน ภาคเรียนที่ 1 ปีการศึกษา 2561
สำนักงานเขตพื้นที่การศึกษามัธยมศึกษาสุพรรณบุรี เขต 1 (72010000)

ที่	รหัสโรงเรียน	รหัส percode	ชื่อโรงเรียน	อ.1			อ.2			อ.3			รวมก่อนประเมิน			ป.1			ป.2									
				ชาย	หญิง	รวม	ชาย	หญิง	รวม	ชาย	หญิง	รวม	ชาย	หญิง	รวม	ชาย	หญิง	รวม	ชาย	หญิง	รวม							
				ห้อง	ห้อง	ห้อง	ห้อง	ห้อง	ห้อง	ห้อง	ห้อง	ห้อง	ห้อง	ห้อง	ห้อง	ห้อง	ห้อง	ห้อง	ห้อง	ห้อง	ห้อง	ห้อง						
1	72010001	630011	วัดโคกโคเต่า	0	0	0	0	6	12	18	1	10	6	16	1	16	18	34	2	9	7	16	1	10	7	17	1	
2	72010002	630012	วัดหนองสุวรรณ	0	0	0	0	7	4	11	1	4	5	9	1	11	9	20	2	12	3	15	1	5	3	8	1	
3	72010003	630013	วัดนิเวศน์ธรรมาราม	0	0	0	0	12	7	19	1	21	14	35	1	33	21	54	2	11	5	16	1	12	8	20	1	
4	72010004	630014	วัดวังพระนอน	0	0	0	0	7	4	11	1	10	7	17	1	17	11	28	2	8	4	12	1	3	5	8	1	
5	72010005	630015	วัดพันต่าลิง	0	0	0	0	2	3	5	1	5	0	5	1	7	3	10	2	3	3	6	1	2	6	8	1	
6	72010006	630039	วัดอู่ยา	0	0	0	0	7	6	13	1	6	13	19	1	13	19	32	2	11	5	16	1	13	8	21	1	
7	72010007	630009	วัดดอนตาล	0	0	0	0	2	4	6	1	3	1	4	1	5	5	10	2	0	1	1	1	1	1	2	1	
8	72010008	630010	วัดไผ่เกาะโพธิ์งาม	0	0	0	0	7	6	13	1	9	8	17	1	16	14	30	2	11	8	19	1	7	8	15	1	
9	72010009	630017	วัดดอนโพธิ์ทอง	0	0	0	0	3	7	10	1	8	4	12	1	11	11	22	2	11	6	17	1	7	4	11	1	
10	72010010	630018	วัดไตรรัตนาราม	0	0	0	0	6	1	7	1	3	0	3	1	9	1	10	2	1	0	1	1	1	1	2	3	1
11	72010011	630040	วัดอุทุมพราราม	0	0	0	0	8	6	14	1	4	7	11	1	12	13	25	2	2	5	7	1	7	5	12	1	
12	72010012	630048	วัดใหม่รัตนเจดีย์	0	0	0	0	5	2	7	1	5	4	9	1	10	6	16	2	6	2	8	1	2	6	8	1	
13	72010013	630032	วัดลาดตาล	0	0	0	0	12	15	27	1	14	10	24	1	26	25	51	2	14	16	30	1	8	10	18	1	
14	72010014	630033	วัดดอนเจดีย์ราษฎร์บูรณะ	0	0	0	0	3	7	10	1	4	7	11	1	7	14	21	2	7	11	18	1	6	12	18	1	
15	72010015	630056	วัดสกลนิกาย	0	0	0	0	4	4	8	1	6	4	10	1	10	8	18	2	4	3	7	1	6	2	8	1	
16	72010016	630057	วัดสามทอง	0	0	0	0	1	4	5	1	6	1	7	1	7	5	12	2	3	3	6	1	2	3	5	1	
17	72010017	630058	วัดสุวรรณนาคี	0	0	0	0	0	4	4	1	1	0	1	1	1	4	5	2	2	1	3	1	7	4	11	1	
18	72010018	630059	เมืองสุพรรณบุรี	0	0	0	0	15	18	33	1	16	25	41	2	31	43	74	3	13	34	47	2	14	16	30	1	
19	72010019	630060	อินทรีศรีธารราษฎร์	0	0	0	0	9	9	18	1	3	5	8	1	12	14	26	2	15	4	19	1	12	9	21	1	
20	72010020	630061	วัดสระประทุม	0	0	0	0	5	7	12	1	7	8	15	1	12	15	27	2	7	11	18	1	14	8	22	1	
21	72010021	630023	วัดแก้ว	0	0	0	0	7	7	14	1	9	3	12	1	16	10	26	2	5	8	13	1	9	4	13	1	
22	72010023	630026	สุพรรณภูมิ	0	0	0	0	92	102	194	6	104	104	208	6	196	206	402	12	161	154	315	7	150	139	289	7	
23	72010024	630005	อนุบาลสุพรรณบุรี	0	0	0	0	100	75	175	6	103	121	224	6	203	196	399	12	119	144	263	7	118	180	298	7	

ที่	รหัสโรงเรียน	รหัส percode	ชื่อโรงเรียน	อ.1			อ.2			อ.3			รวมก่อนประณ			ป.1			ป.2							
				ชาย	หญิง	รวม	ชาย	หญิง	รวม	ชาย	หญิง	รวม	ชาย	หญิง	รวม	ชาย	หญิง	รวม	ชาย	หญิง	รวม					
				ห้อง	ห้อง	ห้อง	ห้อง	ห้อง	ห้อง	ห้อง	ห้อง	ห้อง	ห้อง	ห้อง	ห้อง	ห้อง	ห้อง	ห้อง	ห้อง	ห้อง	ห้อง	ห้อง				
24	72010025	630022	วัดมเหยงคณ์	0	0	0	3	4	7	1	6	7	13	1	9	11	20	2	12	10	22	1	2	4	6	1
25	72010027	630021	วัดคันทร	0	0	0	1	4	5	1	4	4	8	1	5	8	13	2	5	3	8	1	6	3	9	1
26	72010028	630016	บ้านบางกุ้ง	0	0	0	15	9	24	1	15	12	27	1	30	21	51	2	14	14	28	1	6	9	15	1
27	72010029	630037	วัดบ้านโพธิ์ตะวันตก	0	0	0	3	0	3	1	1	3	4	1	4	3	7	2	1	3	4	1	3	5	8	1
28	72010030	630038	วัดศิระเกษ	0	0	0	1	3	4	1	7	5	12	1	8	8	16	2	5	6	11	1	1	1	2	1
29	72010031	360034	วัดประทุมชน	0	0	0	0	0	0	0	4	6	10	1	4	6	10	1	0	4	4	1	11	3	14	1
30	72010032	630035	วัดโพธิ์ท่าทราย	0	0	0	0	0	0	0	4	4	8	1	4	4	8	1	3	3	6	1	5	2	7	1
31	72010033	630036	วัดบ้านโพธิ์ตะวันออก	0	0	0	0	0	0	0	0	2	2	1	0	2	2	1	1	1	2	1	1	0	1	1
32	72010034	630006	วัดไผ่ขวาง	0	0	0	2	1	3	1	7	3	10	1	9	4	13	2	5	1	6	1	4	1	5	1
33	72010035	630007	วัดดอนกลาง	0	0	0	10	6	16	1	4	4	8	1	14	10	24	2	5	3	8	1	6	3	9	1
34	72010036	630008	บ้านรางขุ่ม	0	0	0	2	5	7	1	7	12	19	1	9	17	26	2	9	12	21	1	6	8	14	1
35	72010037	630030	วัดสว่างอารมณ์	0	0	0	4	3	7	1	3	3	6	1	7	6	13	2	2	4	6	1	4	1	5	1
36	72010038	630031	วัดพิหารแดง	0	0	0	7	7	14	1	13	8	21	1	20	15	35	2	12	4	16	1	7	6	13	1
37	72010039	630027	วัดวรจันทร์	0	0	0	18	19	37	2	18	24	42	2	36	43	79	4	17	17	34	2	19	20	39	2
38	72010040	630028	วัดวังกุ่ม	0	0	0	17	5	22	1	10	12	22	1	27	17	44	2	14	14	28	1	10	9	19	1
39	72010041	630029	วัดพร้าว	0	0	0	3	2	5	1	4	0	4	1	7	2	9	2	1	2	3	1	3	3	6	1
40	72010042	630019	อนุบาลวัดป่าไผ่	0	0	0	34	30	64	2	32	19	51	2	66	49	115	4	45	34	79	2	30	35	65	2
41	72010045	630045	วัดราษฎร์รัถยาธรรม	0	0	0	9	8	17	1	3	5	8	1	12	13	25	2	8	8	16	1	5	6	11	1
42	72010046	630046	วัดพระธาตุ	7	7	14	1	17	24	1	13	8	21	1	37	22	59	3	12	11	23	1	12	10	22	1
43	72010047	630047	วัดลาดกระจัด	0	0	0	11	8	19	1	8	7	15	1	19	15	34	2	7	8	15	1	6	7	13	1
44	72010048	630055	วัดจำปี	0	0	0	9	5	14	1	10	7	17	1	19	12	31	2	10	9	19	1	6	6	12	1
45	72010049	630062	วัดหนองโสน	1	3	4	1	2	4	6	1	4	8	1	7	11	18	3	1	7	8	1	1	1	2	1
46	72010050	630063	บ้านหนองขาม	0	0	0	12	7	19	1	10	9	19	1	22	16	38	2	17	9	26	1	8	6	14	1
47	72010051	630064	วัดลำน้ำตะข่า	0	0	0	5	6	11	1	12	6	18	1	17	12	29	2	9	5	14	1	7	5	12	1
48	72010052	630002	บ้านดอนโพ	0	0	0	11	11	22	1	13	8	21	1	24	19	43	2	10	10	20	1	14	6	20	1

ที่	รหัสโรงเรียน	รหัส percode	ชื่อโรงเรียน	อ.1			อ.2			อ.3			รวมก่อนประณ			ป.1			ป.2						
				ชาย	หญิง	รวม	ชาย	หญิง	รวม	ชาย	หญิง	รวม	ชาย	หญิง	รวม	ชาย	หญิง	รวม	ชาย	หญิง	รวม				
				ห้อง	ห้อง	ห้อง	ห้อง	ห้อง	ห้อง	ห้อง	ห้อง	ห้อง	ห้อง	ห้อง	ห้อง	ห้อง	ห้อง	ห้อง	ห้อง	ห้อง	ห้อง	ห้อง			
49	72010054	630001	บรรพการแม่ไสิวิทยา 4	0	0	0	2	4	1	0	4	4	1	2	6	8	2	1	2	3	1	2	4	1	
50	72010055	630049	บ้านท่าเสด็จ	0	0	0	14	19	33	1	19	16	35	1	33	35	68	2	30	13	43	2	13	14	27
51	72010056	630050	วัดเขาดิน	0	0	0	14	8	22	1	18	11	29	1	32	19	51	2	14	7	21	1	12	17	29
52	72010058	630054	บ้านหนองปรือ	0	0	0	8	5	13	1	15	10	25	1	23	15	38	2	8	5	13	1	4	5	9
53	72010059	630052	วัดสามัคคีธรรม	0	0	0	4	8	12	1	7	8	15	1	11	16	27	2	13	8	21	1	8	10	18
54	72010060	630053	บ้านหนองบอน	0	0	0	2	3	5	1	1	3	4	1	3	6	9	2	4	3	7	1	3	2	5
55	72010061	630043	วัดไผ่ลูกนก	0	0	0	2	0	2	1	4	3	7	1	6	3	9	2	6	1	7	1	2	4	6
56	72010062	630044	บ้านใหม่ปลกแม่	0	0	0	1	0	1	1	0	1	1	1	1	1	2	2	2	1	3	1	1	0	1
57	72010063	630041	วัดสวนแดง	0	0	0	42	36	78	3	52	38	90	3	94	74	168	6	39	31	70	2	28	28	56
58	72010064	630042	วัดสังฆาเยน	0	0	0	12	8	20	1	16	16	32	1	28	24	52	2	13	12	25	1	18	11	29
			รวมเมืองสุพรรณบุรี	8	10	18	2	617	1174	69	705	649	1354	73	1330	1216	2546	144	790	723	1513	75	690	703	1393
59	72010065	630199	กฤษณา	0	0	0	8	8	16	1	3	9	12	1	11	17	28	2	14	7	21	1	4	7	11
60	72010067	630201	วัดโคกโพธิ์	0	0	0	7	3	10	1	5	2	7	1	12	5	17	2	1	7	8	1	4	7	11
61	72010068	630202	วัดบางเลน	0	0	0	4	7	11	1	9	7	16	1	13	14	27	2	7	8	15	1	7	7	14
62	72010070	630182	วัดปากคลองงุ่ม	0	0	0	1	1	2	1	1	1	2	1	2	2	4	2	3	2	5	1	3	3	6
63	72010071	630183	บรรพการแม่ไสิวิทยา 2	0	0	0	3	4	7	1	9	6	15	1	12	10	22	2	8	6	14	1	9	12	21
64	72010073	630196	วัดลานคา	0	0	0	6	4	10	1	8	6	14	1	14	10	24	2	8	4	12	1	4	2	6
65	72010074	630184	วัดระฆังใหญ่	0	0	0	5	7	12	1	6	4	10	1	11	11	22	2	11	12	23	1	6	6	12
66	72010075	630203	วัดตารา	0	0	0	1	10	11	1	5	2	7	1	6	12	18	2	2	2	4	1	2	2	4
67	72010076	630204	วัดชีปะขาว	0	0	0	5	5	10	1	2	2	4	1	7	7	14	2	1	3	4	1	2	2	4
68	72010077	630205	บางปลาม้า	0	0	0	3	8	11	1	9	6	15	1	12	14	26	2	8	10	18	1	4	8	12
69	72010078	630185	วัดศาลาท่าพราย	0	0	0	4	0	4	1	11	0	11	1	15	0	15	2	3	3	6	1	5	4	9
70	72010079	630186	วัดลำบัว	5	5	10	1	4	6	10	1	5	4	9	1	14	15	29	3	5	4	9	1	2	3
71	72010080	630187	บ้านโพธิ์ศรี	0	0	0	16	16	32	1	18	13	31	1	34	29	63	2	12	14	26	1	12	20	32
72	72010081	630181	อนุบาลวัดสวนหงส์	0	0	0	7	4	11	1	5	9	14	1	12	13	25	2	10	1	11	1	7	6	13

ที่	รหัสโรงเรียน	รหัส percode	ชื่อโรงเรียน	อ.1			อ.2			อ.3			รวมก่อนประเมิน			ป.1			ป.2								
				ชาย	หญิง	รวม	ชาย	หญิง	รวม	ชาย	หญิง	รวม	ชาย	หญิง	รวม	ชาย	หญิง	รวม	ชาย	หญิง	รวม						
				ห้อง	ห้อง	ห้อง	ห้อง	ห้อง	ห้อง	ห้อง	ห้อง	ห้อง	ห้อง	ห้อง	ห้อง	ห้อง	ห้อง	ห้อง	ห้อง	ห้อง	ห้อง	ห้อง					
73	72010082	630190	วัดบ้านหมี่	0	0	0	7	2	9	1	7	5	12	1	14	7	21	2	4	5	9	1	10	2	12	1	
74	72010084	630192	วัดสาธิต	0	0	0	9	14	23	1	10	7	17	1	19	21	40	2	20	11	31	1	10	8	18	1	
75	72010085	630193	วัดโพธิ์ศรี	0	0	0	2	1	3	1	5	1	6	1	7	2	9	2	1	1	2	1	2	4	6	1	
76	72010087	630214	บางแม่หม้าย	0	0	0	9	5	14	1	14	8	22	1	23	13	36	2	15	13	28	1	7	7	14	1	
77	72010088	630215	วัดบางใหญ่	0	0	0	3	7	10	1	1	1	2	1	4	8	12	2	8	9	17	1	9	3	12	1	
78	72010089	630220	บ้านรางทอง	0	0	0	5	2	7	1	4	4	8	1	9	6	15	2	1	2	3	1	6	1	7	1	
79	72010090	630239	วัดดอนกระเบื้อง	0	0	0	4	3	7	1	3	3	6	1	7	6	13	2	2	5	7	1	6	2	8	1	
80	72010091	630216	วัดศุภเกษม	0	0	0	3	3	6	1	3	3	6	1	6	6	12	2	0	5	5	1	5	4	9	1	
81	72010093	630221	วัดป่าพญา	0	0	0	9	8	17	1	15	7	22	1	24	15	39	2	4	9	13	1	8	7	15	1	
82	72010094	630207	วัดช่องลม	0	0	0	11	12	23	1	16	16	32	1	27	28	55	2	13	9	22	1	10	19	29	1	
83	72010095	630208	วัดราชบุรียารุง	0	0	0	6	2	8	1	5	2	7	1	11	4	15	2	7	6	13	1	7	9	16	1	
84	72010096	630222	วัดโบสถ์	0	0	0	4	4	8	1	8	3	11	1	12	7	19	2	2	6	8	1	5	4	9	1	
85	72010097	630223	วัดศุภเกษม	0	0	0	14	11	25	1	10	4	14	1	24	15	39	2	9	3	12	1	8	8	16	1	
86	72010098	630224	วัดปะโยคคาราม	0	0	0	10	2	12	1	5	4	9	1	15	6	21	2	6	5	11	1	6	4	10	1	
87	72010099	630225	วัดตะลุม	0	0	0	13	12	25	1	10	11	21	1	23	23	46	2	14	9	23	1	5	5	10	1	
88	72010101	630226	วัดไผ่ม่วง	0	0	0	4	7	11	1	2	5	7	1	6	12	18	2	4	5	9	1	2	3	5	1	
89	72010102	630227	วัดวังน้ำเย็น	0	0	0	6	10	16	1	6	2	8	1	12	12	24	2	5	9	14	1	4	13	17	1	
90	72010104	630197	วัดโพธิ์ตะควน	0	0	0	3	3	6	1	2	3	5	1	5	6	11	2	3	5	8	1	1	1	2	1	
91	72010105	630218	วัดสังฆเสถียราราม	0	0	0	2	1	3	1	1	3	4	1	3	4	7	2	0	0	0	0	1	2	3	1	
92	72010106	630219	วัดดาว	0	0	0	7	9	16	1	16	7	23	1	23	16	39	2	8	10	18	1	14	6	20	1	
93	72010107	630232	วัดดอนตาดเงิน	0	4	4	1	3	4	1	1	0	1	1	4	5	9	3	6	2	8	1	6	2	8	1	
94	72010108	630233	วัดคูบัว	4	4	8	1	6	1	7	1	9	8	17	1	19	13	32	3	9	5	14	1	1	2	3	1
95	72010109	630229	วัดดอนขาต	0	0	0	2	2	4	1	6	4	10	1	8	6	14	2	3	1	4	1	7	1	8	1	
96	72010110	630230	วัดดอนไข่เต่า	0	0	0	2	2	4	1	3	6	9	1	5	8	13	2	6	2	8	1	3	7	10	1	
97	72010111	630234	วัดไผ่เตี้ย	0	0	0	3	8	11	1	3	4	7	1	6	12	18	2	4	1	5	1	2	0	2	1	

ที่	รหัสโรงเรียน	รหัส percode	ชื่อโรงเรียน	อ.1			อ.2			อ.3			รวมก่อนประณ			ป.1			ป.2									
				ชาย	หญิง	รวม	ชาย	หญิง	รวม	ชาย	หญิง	รวม	ชาย	หญิง	รวม	ชาย	หญิง	รวม	ชาย	หญิง	รวม							
				ห้อย	ห้อย	ห้อย	ห้อย	ห้อย	ห้อย	ห้อย	ห้อย	ห้อย	ห้อย	ห้อย	ห้อย	ห้อย	ห้อย	ห้อย	ห้อย	ห้อย	ห้อย	ห้อย						
98	72010113	630236	วัดบางจิก	2	2	4	1	4	5	9	1	2	8	10	1	8	15	23	3	3	6	9	1	2	4	6	1	
99	72010116	630209	วัดศาลี	0	0	0	0	6	8	14	1	12	6	18	1	18	14	32	2	6	8	14	1	7	9	16	1	
100	72010117	630210	วัดลาดน้ำขาว	0	0	0	0	4	3	7	1	3	4	7	1	7	7	14	2	1	3	4	1	6	5	11	1	
101	72010118	630211	วัดบึงคา	0	0	0	0	1	0	1	1	3	2	5	1	4	2	6	2	0	1	1	1	1	2	3	5	1
102	72010119	630212	วัดเสาชงทอง	0	0	0	0	2	4	6	1	2	0	2	1	4	4	8	2	0	0	0	0	0	3	4	7	1
103	72010120	630213	วัดทรงกระเทียม	0	0	0	0	16	3	19	1	6	8	14	1	22	11	33	2	5	7	12	1	9	4	13	1	
104	72010121	630206	วัดอ้อมศรีรักษ์	0	0	0	0	6	5	11	1	5	9	14	1	11	14	25	2	8	4	12	1	8	10	18	1	
105	72010122	630188	วัดคลองโม่ง	0	0	0	0	2	2	4	1	4	4	8	1	6	6	12	2	3	2	5	1	6	2	8	1	
106	72010123	630189	วัดกระทุ่มทอง	0	0	0	0	2	7	9	1	6	1	7	1	8	8	16	2	5	2	7	1	3	6	9	1	
			รวมบางปลาหมอ	11	15	26	4	264	252	516	48	304	234	538	48	579	501	1080	100	278	254	532	46	262	260	522	48	
107	72010124	630252	วัดห้วยสุวรรณนาราม	0	0	0	0	7	5	12	1	7	13	20	1	14	18	32	2	14	11	25	1	9	9	18	1	
108	72010125	630253	วัดดอนสุทธาวาส	0	0	0	0	6	4	10	1	3	6	9	1	9	10	19	2	1	1	2	1	1	2	3	1	
109	72010126	630254	วัดโพธิ์นฤมิตร	0	0	0	0	5	15	20	1	11	15	26	1	16	30	46	2	13	16	29	1	17	16	33	1	
110	72010127	630255	วัดสามง่าม	0	0	0	0	5	8	13	1	6	6	12	1	11	14	25	2	12	6	18	1	6	6	12	1	
111	72010128	630264	วัดหนองเพียร	0	0	0	0	9	1	10	1	3	6	9	1	12	7	19	2	6	6	12	1	6	5	11	1	
112	72010129	630240	วัดบ้านกล้วย	0	0	0	0	4	1	5	1	3	4	7	1	7	5	12	2	3	4	7	1	6	6	12	1	
113	72010130	630241	วัดปู่เจ้า	4	9	13	1	14	7	21	1	14	10	24	1	32	26	58	3	6	14	20	1	12	9	21	1	
114	72010131	630242	วัดดอนบุบผาราม	0	0	0	0	4	6	10	1	8	1	9	1	12	7	19	2	4	5	9	1	7	5	12	1	
115	72010132	630243	วัดบ้านกร่าง	0	0	0	0	15	10	25	1	10	16	26	1	25	26	51	2	11	12	23	1	6	7	13	1	
116	72010134	630256	บ้านคลองชะอม	0	0	0	0	13	8	21	1	6	3	9	1	19	11	30	2	9	10	19	1	7	6	13	1	
117	72010135	630257	บ้านหนองสรวง	0	0	0	0	11	7	18	1	9	8	17	1	20	15	35	2	10	9	19	1	16	12	28	1	
118	72010136	630274	วัดป่าพระเจ้า	0	0	0	0	6	8	14	1	13	6	19	1	19	14	33	2	10	8	18	1	8	12	20	1	
119	72010137	630275	บ้านรางพวงน้ำ	0	0	0	0	7	5	12	1	7	6	13	1	14	11	25	2	6	9	15	1	3	6	9	1	
120	72010138	630261	วัดเทพสุทวาร	4	2	6	1	6	2	8	1	1	3	4	1	11	7	18	3	2	2	4	1	5	2	7	1	
121	72010139	630262	วัดเสาชงทอง	0	0	0	0	5	4	9	1	5	7	12	1	10	11	21	2	11	5	16	1	5	4	9	1	

ที่	รหัสโรงเรียน	รหัส percode	ชื่อโรงเรียน	อ.1			อ.2			อ.3			รวมก่อนประณ			ป.1			ป.2								
				ชาย	หญิง	รวม	ชาย	หญิง	รวม	ชาย	หญิง	รวม	ชาย	หญิง	รวม	ชาย	หญิง	รวม	ชาย	หญิง	รวม						
				ห้อง	ห้อง	ห้อง	ห้อง	ห้อง	ห้อง	ห้อง	ห้อง	ห้อง	ห้อง	ห้อง	ห้อง	ห้อง	ห้อง	ห้อง	ห้อง	ห้อง	ห้อง	ห้อง					
122	72010140	630259	วัดวังพลับเหนือ	0	0	0	1	4	5	1	1	1	2	1	2	1	2	3	5	1	5	4	9	1			
123	72010141	630260	วัดวังพลับใต้	0	0	0	6	5	11	1	4	3	7	1	10	8	18	2	0	5	5	1	3	6	9	1	
124	72010142	630250	วัดถพรหลาย	0	0	0	4	11	15	1	4	5	9	1	8	16	24	2	9	11	20	1	6	5	11	1	
125	72010143	630251	วัดปลายนา	0	0	0	6	5	11	1	8	8	16	1	14	13	27	2	7	11	18	1	11	14	25	1	
126	72010144	630248	บ้านห้วยเจริญ	0	0	0	7	10	17	1	9	3	12	1	16	13	29	2	10	11	21	1	5	15	20	1	
127	72010145	630249	วัดพิงม่วง	0	0	0	8	6	14	1	2	2	4	1	10	8	18	2	8	5	13	1	7	6	13	1	
128	72010146	630270	วัดบรรโดทอง	0	0	0	3	4	7	1	3	3	6	1	6	7	13	2	5	4	9	1	7	6	13	1	
129	72010147	630273	วัดไถ่เตี้ย	0	0	0	4	5	9	1	4	2	6	1	8	7	15	2	1	1	2	1	2	4	6	1	
130	72010148	630271	บ้านหนองจิก	0	0	0	0	0	0	0	0	0	0	0	0	0	0	0	0	0	0	0	0	0	0	0	
131	72010149	630272	วัดสี่ประทศ	0	0	0	7	2	9	1	7	4	11	1	14	6	20	2	9	7	16	1	7	3	10	1	
132	72010150	630246	วัดเกาะ	0	0	0	3	0	3	1	6	3	9	1	9	3	12	2	2	5	7	1	3	2	5	1	
133	72010152	630244	บ้านคลองขะโต	0	0	0	1	1	2	1	6	4	10	1	7	5	12	2	2	5	7	1	2	2	4	1	
134	72010153	630245	วัดดงชีเหล็ก	0	0	0	4	4	8	1	8	7	15	1	12	11	23	2	5	5	10	1	5	7	12	1	
135	72010154	630265	วัดลาดปลาเค้า	0	0	0	7	7	14	1	4	4	8	1	11	11	22	2	5	3	8	1	5	2	7	1	
136	72010155	630266	วัดม่วงเจริญผล	0	0	0	12	14	26	1	14	19	33	1	26	33	59	2	17	22	39	1	20	16	36	1	
137	72010157	630268	อนุบาลศรีประจันต์	0	0	0	9	2	11	1	6	10	16	1	15	12	27	2	10	4	14	1	9	6	15	1	
138	72010158	630269	วัดยาง	0	0	0	6	9	15	1	10	5	15	1	16	14	30	2	9	3	12	1	7	7	14	1	
			รวมศรีประจันต์	8	11	19	2	205	180	385	31	202	193	395	31	415	384	799	64	219	223	442	31	218	212	430	31
			รวมทั้งหมด	27	36	63	8	1086	989	2075	148	1211	1076	2287	152	2324	2101	4425	308	1287	1200	2487	152	1170	1175	2345	152

จำนวนนักเรียน จำนวนรายชั้น รายโรงเรียน ภาคเรียนที่ 1 ปีการศึกษา
สำนักงานเขตพื้นที่การศึกษาประถมศึกษาสุพรรณบุรี เขต

ที่	รหัสโรงเรียน	รหัส percode	ชื่อโรงเรียน	ป.3			ป.4			ป.5			ป.6			รวมประถม							
				ชาย	หญิง	รวม	ชาย	หญิง	รวม	ชาย	หญิง	รวม	ชาย	หญิง	รวม	ชาย	หญิง	รวม					
1	72010001	630011	วัดโคกโคเต่า	8	6	14	1	9	5	14	1	10	8	18	1	14	6	20	1	60	39	99	6
2	72010002	630012	วัดหนองสุพรรณ	3	4	7	1	15	3	18	1	5	8	13	1	3	8	11	1	43	29	72	6
3	72010003	630013	วัดนิเวศน์ธรรมาราม	9	8	17	1	10	12	22	1	15	9	24	1	17	7	24	1	74	49	123	6
4	72010004	630014	วัดวังพระนอน	6	3	9	1	7	3	10	1	7	3	10	1	4	8	12	1	35	26	61	6
5	72010005	630015	วัดพันต่าสัง	3	5	8	1	3	2	5	1	1	2	3	1	2	2	4	1	14	20	34	6
6	72010006	630039	วัดอู่ยา	8	8	16	1	9	3	12	1	3	7	10	1	10	5	15	1	54	36	90	6
7	72010007	630009	วัดคอนตาล	3	1	4	1	3	2	5	1	3	3	6	1	2	1	3	1	12	9	21	6
8	72010008	630010	วัดไผ่เกาะโพธิ์งาม	13	12	25	1	7	7	14	1	11	11	22	1	9	8	17	1	58	54	112	6
9	72010009	630017	วัดคอนโพธิ์ทอง	7	5	12	1	7	12	19	1	5	8	13	1	9	3	12	1	46	38	84	6
10	72010010	630018	วัดไตรรัตนาราม	3	1	4	1	1	3	4	1	4	3	7	1	4	2	6	1	14	11	25	6
11	72010011	630040	วัดอุทุมพราราม	11	7	18	1	6	4	10	1	8	7	15	1	6	3	9	1	40	31	71	6
12	72010012	630048	วัดใหม่รัตนเจดีย์	5	1	6	1	1	0	1	1	3	2	5	1	2	4	6	1	19	15	34	6
13	72010013	630032	วัดลาดตาล	18	10	28	1	11	15	26	1	12	10	22	1	11	17	28	1	74	78	152	6
14	72010014	630033	วัดคอนเจดีย์ราษฎร์บูรณะ	8	5	13	1	10	9	19	1	7	7	14	1	9	7	16	1	47	51	98	6
15	72010015	630056	วัดสกลนปักษ์	4	2	6	1	3	8	11	1	4	9	13	1	4	8	12	1	25	32	57	6
16	72010016	630057	วัดสามทอง	2	5	7	1	3	7	10	1	6	3	9	1	2	7	9	1	18	28	46	6
17	72010017	630058	วัดสุวรรณมาศ	2	5	7	1	3	2	5	1	6	4	10	1	2	5	7	1	22	21	43	6
18	72010018	630059	เมืองสุพรรณบุรี	24	21	45	2	23	20	43	1	20	15	35	1	18	27	45	2	112	133	245	9
19	72010019	630060	อินทร์ศรีธาราชบุรี	16	13	29	1	5	6	11	1	6	4	10	1	10	7	17	1	64	43	107	6
20	72010020	630061	วัดสระประทุม	9	8	17	1	7	11	18	1	6	11	17	1	7	12	19	1	50	61	111	6
21	72010021	630023	วัดแก้ว	10	7	17	1	11	3	14	1	5	4	9	1	8	9	17	1	48	35	83	6
22	72010023	630026	สุพรรณภูมิ	167	140	307	7	161	131	292	7	150	162	312	7	144	159	303	7	933	885	1818	42
23	72010024	630005	อนุบาลสุพรรณบุรี	132	171	303	7	132	169	301	7	144	161	305	7	131	177	308	7	776	1002	1778	42

ที่	รหัสโรงเรียน	รหัส percode	ชื่อโรงเรียน	ป.3			ป.4			ป.5			ป.6			รวมปรธอม							
				ชาย	หญิง	รวม	ชาย	หญิง	รวม	ชาย	หญิง	รวม	ชาย	หญิง	รวม	ชาย	หญิง	รวม					
				ห้อง	ห้อง	ห้อง	ห้อง	ห้อง	ห้อง	ห้อง	ห้อง	ห้อง	ห้อง	ห้อง	ห้อง	ห้อง	ห้อง	ห้อง					
24	72010025	630022	วัดมเหยงคณ์	2	8	10	1	7	2	9	1	6	3	9	1	7	4	11	1	36	31	67	6
25	72010027	630021	วัดคันทร	2	6	8	1	1	3	4	1	4	2	6	1	2	3	5	1	20	20	40	6
26	72010028	630016	บ้านบางกุ้ง	8	10	18	1	12	9	21	1	11	7	18	1	9	8	17	1	60	57	117	6
27	72010029	630037	วัดบ้านโพธิ์ตะวันตก	1	3	4	1	1	1	2	1	4	3	7	1	1	4	5	1	11	19	30	6
28	72010030	630038	วัดศรีชะเกษ	7	3	10	1	7	7	14	1	4	4	8	1	6	3	9	1	30	24	54	6
29	72010031	360034	วัดประทุมชน	6	5	11	1	3	8	11	1	4	7	11	1	2	4	6	1	26	31	57	6
30	72010032	630035	วัดโพธิ์ท่าทราย	4	2	6	1	4	5	9	1	7	3	10	1	2	7	9	1	25	22	47	6
31	72010033	630036	วัดบ้านโพธิ์ตะวันออก	3	0	3	1	2	1	3	1	2	3	5	1	4	2	6	1	13	7	20	6
32	72010034	630006	วัดไผ่ขวาง	3	2	5	1	4	2	6	1	10	2	12	1	2	0	2	1	28	8	36	6
33	72010035	630007	วัดคอนกลาง	7	3	10	1	4	7	11	1	6	4	10	1	6	3	9	1	34	23	57	6
34	72010036	630008	บ้านรางกะทึม	11	7	18	1	12	14	26	1	10	7	17	1	6	13	19	1	54	61	115	6
35	72010037	630030	วัดสว่างอารมณ์	2	1	3	1	5	3	8	1	1	3	4	1	3	7	10	1	17	19	36	6
36	72010038	630031	วัดพิหารแดง	9	7	16	1	8	7	15	1	4	4	8	1	9	5	14	1	49	33	82	6
37	72010039	630027	วัดวรจันทร์	18	19	37	2	16	24	40	2	20	18	38	2	15	16	31	2	105	114	219	12
38	72010040	630028	วัดวังม	8	13	21	1	11	13	24	1	10	14	24	1	11	14	25	1	64	77	141	6
39	72010041	630029	วัดพร้าว	2	3	5	1	0	1	1	1	3	3	6	1	2	7	9	1	11	19	30	6
40	72010042	630019	อนุบาลวัดป่าเลไลยก์	41	38	79	2	38	27	65	2	46	42	88	2	49	41	90	3	249	217	466	13
41	72010045	630045	วัดราษฎร์ศรัทธาธรรม	7	12	19	1	6	10	16	1	9	6	15	1	8	7	15	1	43	49	92	6
42	72010046	630046	วัดพระธาตุ	13	22	35	2	11	14	25	1	13	17	30	1	13	11	24	1	74	85	159	7
43	72010047	630047	วัดลาดกระจัด	13	4	17	1	3	7	10	1	6	7	13	1	5	4	9	1	40	37	77	6
44	72010048	630055	วัดจำปี	9	7	16	1	9	6	15	1	8	6	14	1	10	11	21	1	52	45	97	6
45	72010049	630062	วัดหนองโสน	5	0	5	1	1	2	3	1	6	2	8	1	6	5	11	1	20	17	37	6
46	72010050	630063	บ้านหนองขาม	13	11	24	1	9	18	27	1	3	6	9	1	10	6	16	1	60	56	116	6
47	72010051	630064	วัดสำนักตะข่า	10	9	19	1	8	8	16	1	9	5	14	1	9	7	16	1	52	39	91	6
48	72010052	630002	บ้านดอนโพ	15	14	29	1	12	16	28	1	15	19	34	1	19	17	36	1	85	82	167	6

ที่	รหัสโรงเรียน	รหัส percode	ชื่อโรงเรียน	ป.3			ป.4			ป.5			ป.6			รวมประถม					
				ชาย	หญิง	รวม	ชาย	หญิง	รวม	ชาย	หญิง	รวม	ชาย	หญิง	รวม	ชาย	หญิง	รวม			
49	72010054	630001	บรรพการแจ่มไศวิทยา 4	1	2	3	1	4	1	5	1	6	2	8	1	6	1	19	10	29	6
50	72010055	630049	บ้านท่าเสด็จ	31	23	54	2	19	32	51	2	26	17	43	1	17	18	136	117	253	9
51	72010056	630050	วัดขงคิน	9	13	22	1	12	11	23	1	15	18	33	1	12	10	74	76	150	6
52	72010058	630054	บ้านหนองปรือ	9	8	17	1	11	12	23	1	1	8	9	1	9	7	42	45	87	6
53	72010059	630052	วัดสามัคคีธรรม	9	8	17	1	7	6	13	1	8	14	22	1	9	11	54	57	111	6
54	72010060	630053	บ้านหนองบอน	1	2	3	1	1	2	3	1	6	2	8	1	2	4	17	13	30	6
55	72010061	630043	วัดไผ่ลูกนก	3	2	5	1	3	5	8	1	8	3	11	1	3	2	25	17	42	6
56	72010062	630044	บ้านไผ่แปลกแม่	1	1	2	1	0	1	1	1	3	5	8	1	3	5	10	13	23	6
57	72010063	630041	วัดสวนแดง	35	32	67	2	48	40	88	3	30	29	59	2	40	30	220	190	410	13
58	72010064	630042	วัดสังฆาจร	11	7	18	1	8	8	16	1	14	14	28	1	10	15	74	67	141	6
			รวมเมืองสุพรรณบุรี	800	755	1555	76	754	770	1524	75	779	770	1549	73	754	802	4567	4523	9090	447
59	72010065	630199	ภคชนา	6	6	12	1	8	8	16	1	6	3	9	1	9	7	47	38	85	6
60	72010067	630201	วัดโคกโพธิ์	4	4	8	1	5	4	9	1	5	4	9	1	2	1	21	27	48	6
61	72010068	630202	วัดบางเลน	6	11	17	1	6	9	15	1	11	5	16	1	5	3	42	43	85	6
62	72010070	630182	วัดปากคลองงุ่ม	1	5	6	1	1	5	6	1	3	0	3	1	4	5	15	20	35	6
63	72010071	630183	บรรพการแจ่มไศวิทยา 2	5	5	10	1	6	9	15	1	6	4	10	1	3	9	37	45	82	6
64	72010073	630196	วัดลานคา	7	6	13	1	9	4	13	1	8	5	13	1	11	6	47	27	74	6
65	72010074	630184	วัดจระเข้ใหญ่	6	8	14	1	8	8	16	1	8	8	16	1	8	6	47	48	95	6
66	72010075	630203	วัดตรา	2	4	6	1	4	1	5	1	2	6	8	1	5	5	17	20	37	6
67	72010076	630204	วัดชีปะขาว	6	2	8	1	5	2	7	1	5	2	7	1	4	0	23	11	34	6
68	72010077	630205	บางปลาแม่	3	5	8	1	7	11	18	1	9	9	18	1	7	5	38	48	86	6
69	72010078	630185	วัดศาลาท่าพราย	5	1	6	1	4	6	10	1	7	3	10	1	9	5	33	22	55	6
70	72010079	630186	วัดลำบัว	3	3	6	1	2	5	7	1	3	2	5	1	3	6	18	23	41	6
71	72010080	630187	บ้านโพธิ์ศรี	25	24	49	2	21	21	42	2	17	18	35	1	16	10	103	107	210	8
72	72010081	630181	อนุบาลวัดสวนหงส์	2	7	9	1	6	2	8	1	4	4	8	1	6	6	35	26	61	6

ที่	รหัสโรงเรียน	รหัส percode	ชื่อโรงเรียน	ป.3			ป.4			ป.5			ป.6			รวมปรเภท							
				ชาย	หญิง	รวม	ชาย	หญิง	รวม	ชาย	หญิง	รวม	ชาย	หญิง	รวม	ชาย	หญิง	รวม					
				ห้อง	ห้อง	ห้อง	ห้อง	ห้อง	ห้อง	ห้อง	ห้อง	ห้อง	ห้อง	ห้อง	ห้อง	ห้อง	ห้อง	ห้อง					
73	72010082	630190	วัดบ้านหมี่	4	3	7	1	5	6	11	1	3	5	8	1	2	5	7	1	28	26	54	6
74	72010084	630192	วัดเสาชาง	14	10	24	1	9	14	23	1	18	8	26	1	12	8	20	1	83	59	142	6
75	72010085	630193	วัดโพธิ์ศรี	3	0	3	1	6	1	7	1	7	4	11	1	2	6	8	1	21	16	37	6
76	72010087	630214	บางแม่หม้าย	13	12	25	1	17	8	25	1	12	8	20	1	7	5	12	1	71	53	124	6
77	72010088	630215	วัดบางใหญ่	7	5	12	1	8	7	15	1	9	3	12	1	7	3	10	1	48	30	78	6
78	72010089	630220	บ้านรางทอง	7	8	15	1	8	6	14	1	7	7	14	1	11	3	14	1	40	27	67	6
79	72010090	630239	วัดดอนกระเบื้อง	1	6	7	1	3	5	8	1	7	4	11	1	8	3	11	1	27	25	52	6
80	72010091	630216	วัดสุขเกษม	2	2	4	1	2	2	4	1	3	3	6	1	6	4	10	1	18	20	38	6
81	72010093	630221	วัดป่าพฤกษ์	14	10	24	1	10	8	18	1	9	7	16	1	7	12	19	1	52	53	105	6
82	72010094	630207	วัดช่องลม	20	15	35	1	22	17	39	1	17	18	35	1	15	18	33	1	97	96	193	6
83	72010095	630208	วัดราษฎร์บำรุง	7	3	10	1	8	2	10	1	7	5	12	1	5	3	8	1	41	28	69	6
84	72010096	630222	วัดโบลด์	1	1	2	1	5	4	9	1	7	3	10	1	7	8	15	1	27	26	53	6
85	72010097	630223	วัดสุขเกษม	7	9	16	1	11	10	21	1	9	4	13	1	6	3	9	1	50	37	87	6
86	72010098	630224	วัดปะโยคาราม	1	6	7	1	4	4	8	1	4	1	5	1	4	6	10	1	25	26	51	6
87	72010099	630225	วัดตะลุ่ม	12	7	19	1	3	7	10	1	11	5	16	1	16	4	20	1	61	37	98	6
88	72010101	630226	วัดไผ่มั่ง	3	4	7	1	2	3	5	1	4	4	8	1	0	3	3	1	15	22	37	6
89	72010102	630227	วัดวังน้ำเย็น	7	5	12	1	11	5	16	1	10	8	18	1	4	16	20	1	41	56	97	6
90	72010104	630197	วัดโพธิ์ตะคอง	2	2	4	1	4	5	9	1	0	4	4	1	5	3	8	1	15	20	35	6
91	72010105	630218	วัดสังฆเสถียราราม	1	1	2	1	2	1	3	1	1	2	3	1	0	2	2	1	5	8	13	5
92	72010106	630219	วัดดาว	5	9	14	1	9	7	16	1	7	8	15	1	7	5	12	1	50	45	95	6
93	72010107	630232	วัดดอนตาจีน	2	4	6	1	5	1	6	1	4	2	6	1	3	4	7	1	26	15	41	6
94	72010108	630233	วัดคูบัว	6	9	15	1	10	1	11	1	6	5	11	1	8	9	17	1	40	31	71	6
95	72010109	630229	วัดดอนขาต	2	2	4	1	7	3	10	1	3	2	5	1	1	1	2	1	23	10	33	6
96	72010110	630230	วัดดอนไข่เต่า	5	4	9	1	6	4	10	1	3	3	6	1	4	3	7	1	27	23	50	6
97	72010111	630234	วัดไผ่เดี่ยว	2	2	4	1	1	3	4	1	6	2	8	1	4	0	4	1	19	8	27	6

ที่	รหัสโรงเรียน	รหัส percode	ชื่อโรงเรียน	ป.3			ป.4			ป.5			ป.6			รวมปรเภท							
				ชาย	หญิง	รวม	ห้อง	ชาย	หญิง	รวม	ห้อง	ชาย	หญิง	รวม	ห้อง	ชาย	หญิง	รวม	ห้อง				
98	72010113	630236	วัดบางจิก	5	4	9	1	5	4	9	1	2	2	4	1	4	3	7	1	21	23	44	6
99	72010116	630209	วัดสาส์	12	8	20	1	8	8	16	1	9	11	20	1	10	14	24	1	52	58	110	6
100	72010117	630210	วัดลาดน้ำขาว	4	2	6	1	4	5	9	1	7	4	11	1	6	5	11	1	28	24	52	6
101	72010118	630211	วัดปึงคา	3	4	7	1	5	2	7	1	1	1	2	1	1	3	4	1	12	14	26	6
102	72010119	630212	วัดเสาทอง	3	1	4	1	0	4	4	1	1	1	2	1	3	3	6	1	10	13	23	5
103	72010120	630213	วัดทรงกระเทียม	7	10	17	1	4	7	11	1	6	11	17	1	6	9	15	1	37	48	85	6
104	72010121	630206	วัดอกรักษ์	10	10	20	1	10	4	14	1	10	10	20	1	7	8	15	1	53	46	99	6
105	72010122	630188	วัดคลองโมง	4	3	7	1	3	3	6	1	3	2	5	1	3	6	9	1	22	18	40	6
106	72010123	630189	วัดกระทุ่มทอง	5	4	9	1	7	1	8	1	9	6	15	1	6	6	12	1	35	25	60	6
			รวมบางปลาม้า	282	276	558	49	316	267	583	49	316	246	562	48	289	268	557	48	1743	1571	3314	288
107	72010124	630252	วัดห้วยสุวรรณนาราม	16	12	28	1	12	10	22	1	13	11	24	1	6	12	18	1	70	65	135	6
108	72010125	630253	วัดดอนสุทธาวาส	7	2	9	1	5	4	9	1	9	3	12	1	10	8	18	1	33	20	53	6
109	72010126	630254	วัดโพธิ์ถมิตร	17	12	29	1	14	7	21	1	13	9	22	1	10	8	18	1	84	68	152	6
110	72010127	630255	วัดสามง่าม	9	4	13	1	9	8	17	1	9	4	13	1	7	6	13	1	52	34	86	6
111	72010128	630264	วัดหนองเพียร	4	7	11	1	10	4	14	1	1	0	1	1	7	5	12	1	34	27	61	6
112	72010129	630240	วัดบ้านกล้วย	6	4	10	1	14	4	18	1	3	10	13	1	7	7	14	1	39	35	74	6
113	72010130	630241	วัดปู่เจ้า	6	9	15	1	8	7	15	1	8	8	16	1	8	11	19	1	48	58	106	6
114	72010131	630242	วัดดอนบุษกราม	6	0	6	1	2	3	5	1	8	7	15	1	0	2	2	1	27	22	49	6
115	72010132	630243	วัดบ้านกร่าง	7	6	13	1	8	4	12	1	13	4	17	1	8	6	14	1	53	39	92	6
116	72010134	630256	บ้านคลองขอม	8	9	17	1	11	12	23	1	14	8	22	1	8	7	15	1	57	52	109	6
117	72010135	630257	บ้านหนองสร้ง	11	5	16	1	8	7	15	1	11	10	21	1	18	9	27	1	74	52	126	6
118	72010136	630274	วัดป่าพระเจ้า	9	9	18	1	10	10	20	1	8	10	18	1	6	7	13	1	51	56	107	6
119	72010137	630275	บ้านรางท่าม้า	6	6	12	1	4	5	9	1	6	4	10	1	8	7	15	1	33	37	70	6
120	72010138	630261	วัดเทพสุธาวาส	5	2	7	1	6	4	10	1	5	6	11	1	3	2	5	1	26	18	44	6
121	72010139	630262	วัดเสาทอง	3	5	8	1	5	7	12	1	5	4	9	1	6	4	10	1	35	29	64	6

ที่	รหัสโรงเรียน	รหัส percode	ชื่อโรงเรียน	ป.3			ป.4			ป.5			ป.6			รวมประถม								
				ชาย	หญิง	รวม	ชาย	หญิง	รวม	ชาย	หญิง	รวม	ชาย	หญิง	รวม	ชาย	หญิง	รวม						
				ห้อง	ห้อง	ห้อง	ห้อง	ห้อง	ห้อง	ห้อง	ห้อง	ห้อง	ห้อง	ห้อง	ห้อง	ห้อง	ห้อง	ห้อง						
122	72010140	630259	วัดวังพลับเหนือ	5	3	8	1	3	3	6	1	5	3	8	1	2	5	7	1	22	21	43	6	
123	72010141	630260	วัดวังพลับใต้	4	5	9	1	4	5	9	1	7	5	12	1	3	6	9	1	21	32	53	6	
124	72010142	630250	วัดเถรพลาย	12	10	22	1	6	8	14	1	5	7	12	1	12	11	23	1	50	52	102	6	
125	72010143	630251	วัดปลายนา	15	12	27	1	9	11	20	1	5	8	13	1	8	10	18	1	55	66	121	6	
126	72010144	630248	บ้านห้วยเจริญ	11	9	20	1	11	6	17	1	7	15	22	1	16	11	27	1	60	67	127	6	
127	72010145	630249	วัดพังม่วง	5	6	11	1	9	5	14	1	8	7	15	1	8	5	13	1	45	34	79	6	
128	72010146	630270	วัดบรรไดทอง	10	4	14	1	4	1	5	1	3	6	9	1	8	4	12	1	37	25	62	6	
129	72010147	630273	วัดไก่เตี้ย	1	4	5	1	3	5	8	1	9	4	13	1	4	5	9	1	20	23	43	6	
130	72010148	630271	บ้านหนองจิก	0	0	0	0	0	0	0	0	0	0	0	0	0	0	0	0	0	0	0	0	0
131	72010149	630272	วัดสี่ปรสเทศ	4	10	14	1	7	1	8	1	2	8	10	1	1	5	6	1	30	34	64	6	
132	72010150	630246	วัดเกาะ	6	1	7	1	7	2	9	1	4	3	7	1	6	6	12	1	28	19	47	6	
133	72010152	630244	บ้านคลองขะโต	2	3	5	1	3	1	4	1	2	2	4	1	1	3	4	1	12	16	28	6	
134	72010153	630245	วัดดงขี้เหล็ก	5	8	13	1	4	6	10	1	6	5	11	1	7	7	14	1	32	38	70	6	
135	72010154	630265	วัดลาดปลาเค้า	2	4	6	1	7	3	10	1	4	4	8	1	1	5	6	1	24	21	45	6	
136	72010155	630266	วัดม่วงเจริญผล	11	11	22	1	16	16	32	1	18	21	39	1	17	18	35	1	99	104	203	6	
137	72010157	630268	อนุบาลศรีประจันต์	10	7	17	1	9	9	18	1	8	9	17	1	12	8	20	1	58	43	101	6	
138	72010158	630269	วัดยาง	8	7	15	1	11	10	21	1	8	15	23	1	7	14	21	1	50	56	106	6	
			รวมศรีประจันต์	231	196	427	31	239	188	427	31	227	220	447	31	225	224	449	31	1359	1263	2622	186	
			รวมทั้งเขต	1313	1227	2540	156	1309	1225	2534	155	1322	1236	2558	152	1268	1294	2562	154	7669	7357	15026	921	

จำนวนนักเรียน จำนวนรายชั้น รายโรงเรียน ภาคเรียนที่ 1 ปีการศึกษา
สำนักงานเขตพื้นที่การศึกษาระดับมัธยมศึกษาสุพรรณบุรี เขต

ที่	รหัสโรงเรียน	รหัสโรงเรียน percode	ชื่อโรงเรียน	ม.1			ม.2			ม.3			รวม ม.ต้น			รวมทั้งหมด							
				ชาย	หญิง	รวม	ชาย	หญิง	รวม	ชาย	หญิง	รวม	ชาย	หญิง	รวม	ชาย	หญิง	รวม					
1	72010001	630011	วัดโคกโคเฒ่า	23	14	37	1	26	22	48	1	16	19	35	1	65	55	120	3	141	112	253	11
2	72010002	630012	วัดหน่อสุวรรณ	0	0	0	0	0	0	0	0	0	0	0	0	0	0	0	0	54	38	92	8
3	72010003	630013	วัดนิเวศน์ธรรมาราม	0	0	0	0	0	0	0	0	0	0	0	0	0	0	0	107	70	177	8	
4	72010004	630014	วัดวังพระนอน	12	15	27	1	7	6	13	1	13	7	20	1	32	28	60	3	84	65	149	11
5	72010005	630015	วัดพันตึกสิง	0	0	0	0	0	0	0	0	0	0	0	0	0	0	0	21	23	44	8	
6	72010006	630039	วัดอู่ยา	0	0	0	0	0	0	0	0	0	0	0	0	0	0	0	67	55	122	8	
7	72010007	630009	วัดดอนตาล	0	0	0	0	0	0	0	0	0	0	0	0	0	0	0	17	14	31	8	
8	72010008	630010	วัดไม้เกาะโพธิ์งาม	0	0	0	0	0	0	0	0	0	0	0	0	0	0	0	74	68	142	8	
9	72010009	630017	วัดคอนโพธิ์ทอง	6	9	15	1	3	3	6	1	9	5	14	1	18	17	35	3	75	66	141	11
10	72010010	630018	วัดไทรรัตนาราม	0	0	0	0	0	0	0	0	0	0	0	0	0	0	0	23	12	35	8	
11	72010011	630040	วัดอุทุมพราราม	0	0	0	0	0	0	0	0	0	0	0	0	0	0	0	52	44	96	8	
12	72010012	630048	วัดใหม่รัตนเจดีย์	0	0	0	0	0	0	0	0	0	0	0	0	0	0	0	29	21	50	8	
13	72010013	630032	วัดลาดตาล	12	13	25	1	18	24	42	1	15	18	33	1	45	55	100	3	145	158	303	11
14	72010014	630033	วัดคอนเจดีย์ราษฎร์บูรณะ	0	0	0	0	0	0	0	0	0	0	0	0	0	0	0	54	65	119	8	
15	72010015	630056	วัดสกุณปักษ์	0	0	0	0	0	0	0	0	0	0	0	0	0	0	0	35	40	75	8	
16	72010016	630057	วัดสามทอง	0	0	0	0	0	0	0	0	0	0	0	0	0	0	0	25	33	58	8	
17	72010017	630058	วัดสุวรรณนาคี	0	0	0	0	0	0	0	0	0	0	0	0	0	0	0	23	25	48	8	
18	72010018	630059	เมืองสุพรรณบุรี	23	12	35	1	22	15	37	1	14	13	27	1	59	40	99	3	202	216	418	15
19	72010019	630060	อินทร์ศรัทธาราษฎร์	0	0	0	0	0	0	0	0	0	0	0	0	0	0	0	76	57	133	8	
20	72010020	630061	วัดสระประทุม	4	8	12	1	7	6	13	1	9	4	13	1	20	18	38	3	82	94	176	11
21	72010021	630023	วัดแก้ว	7	6	13	1	14	11	25	1	6	8	14	1	27	25	52	3	91	70	161	11
22	72010023	630026	สุพรรณภูมิ	0	0	0	0	0	0	0	0	0	0	0	0	0	0	0	1129	1091	2220	54	
23	72010024	630005	อนุบาลสุพรรณบุรี	0	0	0	0	0	0	0	0	0	0	0	0	0	0	0	979	1198	2177	54	

ที่	รหัสโรงเรียน	รหัส percode	ชื่อโรงเรียน	ม.1			ม.2			ม.3			รวม ม.ต้น			รวมทั้งหมด							
				ชาย	หญิง	รวม	ชาย	หญิง	รวม	ชาย	หญิง	รวม	ชาย	หญิง	รวม	ชาย	หญิง	รวม					
				ห้อง	ห้อง	ห้อง	ห้อง	ห้อง	ห้อง	ห้อง	ห้อง	ห้อง	ห้อง	ห้อง	ห้อง	ห้อง	ห้อง	ห้อง	ห้อง				
24	72010025	630022	วัดมเหยงคณ์	0	0	0	0	0	0	0	0	0	0	0	0	0	45	42	87	8			
25	72010027	630021	วัดคันทร	0	0	0	0	0	0	0	0	0	0	0	0	0	25	28	53	8			
26	72010028	630016	บ้านบางกุ้ง	0	0	0	0	0	0	0	0	0	0	0	0	90	78	168	8				
27	72010029	630037	วัดบ้านโพธิ์ตะวันตก	0	0	0	0	0	0	0	0	0	0	0	0	15	22	37	8				
28	72010030	630038	วัดศิระเกษ	0	0	0	0	0	0	0	0	0	0	0	0	38	32	70	8				
29	72010031	360034	วัดประชุมชน	0	0	0	0	0	0	0	0	0	0	0	0	30	37	67	7				
30	72010032	630035	วัดโพธิ์ท่าทราย	0	0	0	0	0	0	0	0	0	0	0	0	29	26	55	7				
31	72010033	630036	วัดบ้านโพธิ์ตะวันออก	0	0	0	0	0	0	0	0	0	0	0	0	13	9	22	7				
32	72010034	630006	วัดไผ่ขวาง	0	0	0	0	0	0	0	0	0	0	0	0	37	12	49	8				
33	72010035	630007	วัดดอนกลาง	0	0	0	0	0	0	0	0	0	0	0	0	48	33	81	8				
34	72010036	630008	บ้านรางกะทึม	0	0	0	0	0	0	0	0	0	0	0	0	63	78	141	8				
35	72010037	630030	วัดสว่างอารมณ์	0	0	0	0	0	0	0	0	0	0	0	0	24	25	49	8				
36	72010038	630031	วัดพิหารแดง	0	0	0	0	0	0	0	0	0	0	0	0	69	48	117	8				
37	72010039	630027	วัดกรจันทร์	0	0	0	0	0	0	0	0	0	0	0	0	141	157	298	16				
38	72010040	630028	วัดวังกุ่ม	20	20	40	1	20	30	50	2	21	17	38	2	61	67	128	5	152	161	313	13
39	72010041	630029	วัดพร้าว	0	0	0	0	0	0	0	0	0	0	0	0	0	18	21	39	8			
40	72010042	630019	อนุบาลวัดป่าเลไลยก์	0	0	0	0	0	0	0	0	0	0	0	0	0	315	266	581	17			
41	72010045	630045	วัดราชบุรีรัทธาธรรม	9	5	14	1	10	9	19	1	8	4	12	1	27	18	45	3	82	80	162	11
42	72010046	630046	วัดพระธาตุ	20	14	34	1	13	18	31	1	15	11	26	1	48	43	91	3	159	150	309	13
43	72010047	630047	วัดลาดกระเจ็ด	0	0	0	0	0	0	0	0	0	0	0	0	0	59	52	111	8			
44	72010048	630055	วัดจำปี	0	0	0	0	0	0	0	0	0	0	0	0	0	71	57	128	8			
45	72010049	630062	วัดหนองโสน	0	0	0	0	0	0	0	0	0	0	0	0	0	27	28	55	9			
46	72010050	630063	บ้านหนองขาม	0	0	0	0	0	0	0	0	0	0	0	0	0	82	72	154	8			
47	72010051	630064	วัดสามัคคีหน้า	0	0	0	0	0	0	0	0	0	0	0	0	0	69	51	120	8			
48	72010052	630002	บ้านดอนโพ	12	12	24	1	16	10	26	1	23	20	43	1	51	42	93	3	160	143	303	11

ที่	รหัส โรงเรียน	รหัส percode	ชื่อโรงเรียน	ม.1			ม.2			ม.3			รวม ม.ต้น			รวมทั้งหมด					
				ชาย	หญิง	รวม	ชาย	หญิง	รวม	ชาย	หญิง	รวม	ชาย	หญิง	รวม	ชาย	หญิง	รวม			
				ห้อง	ห้อง	ห้อง	ห้อง	ห้อง	ห้อง	ห้อง	ห้อง	ห้อง	ห้อง	ห้อง	ห้อง	ห้อง	ห้อง	ห้อง	ห้อง		
49	72010054	630001	บรรพการแจ้งไสวิทยา 4	0	0	0	0	0	0	0	0	0	0	0	0	0	0	21	16	37	8
50	72010055	630049	บ้านท่าเสด็จ	29	33	62	2	29	24	53	2	22	42	2	80	77	157	249	229	478	17
51	72010056	630050	วัดเขาดิน	0	0	0	0	0	0	0	0	0	0	0	0	0	0	106	95	201	8
52	72010058	630054	บ้านหนองปรือ	0	0	0	0	0	0	0	0	0	0	0	0	0	0	65	60	125	8
53	72010059	630052	วัดสามัคคีธรรม	0	0	0	0	0	0	0	0	0	0	0	0	0	0	65	73	138	8
54	72010060	630053	บ้านหนองบอน	0	0	0	0	0	0	0	0	0	0	0	0	0	0	20	19	39	8
55	72010061	630043	วัดไผ่ลูกนก	0	0	0	0	0	0	0	0	0	0	0	0	0	0	31	20	51	8
56	72010062	630044	บ้านใหม่ปลกแม่	0	0	0	0	0	0	0	0	0	0	0	0	0	0	11	14	25	8
57	72010063	630041	วัดสวนแดง	0	0	0	0	0	0	0	0	0	0	0	0	0	0	314	264	578	19
58	72010064	630042	วัดสังฆายเถร	23	7	30	1	14	8	22	1	10	22	1	47	27	74	149	118	267	11
			รวมเมืองสุพรรณบุรี	200	168	368	14	199	186	385	15	181	339	15	580	512	1092	6477	6251	12728	635
59	72010065	630199	กฤษณา	10	6	16	1	11	8	19	1	8	5	13	1	29	19	87	74	161	11
60	72010067	630201	วัดโคกโพธิ์	0	0	0	0	0	0	0	0	0	0	0	0	0	0	33	32	65	8
61	72010068	630202	วัดบางเลน	0	0	0	0	0	0	0	0	0	0	0	0	0	0	55	57	112	8
62	72010070	630182	วัดปากคลองงุ่ม	0	0	0	0	0	0	0	0	0	0	0	0	0	0	17	22	39	8
63	72010071	630183	บรรพการแจ้งไสวิทยา 2	0	0	0	0	0	0	0	0	0	0	0	0	0	0	49	55	104	8
64	72010073	630196	วัดลานคา	0	0	0	0	0	0	0	0	0	0	0	0	0	0	61	37	98	8
65	72010074	630184	วัดกระเชาใหญ่	5	8	13	1	15	8	23	1	10	11	21	1	30	27	88	86	174	11
66	72010075	630203	วัดตารา	0	0	0	0	0	0	0	0	0	0	0	0	0	0	23	32	55	8
67	72010076	630204	วัดชีปะขาว	0	0	0	0	0	0	0	0	0	0	0	0	0	0	30	18	48	8
68	72010077	630205	บางปลาฆ่า	0	0	0	0	0	0	0	0	0	0	0	0	0	0	50	62	112	8
69	72010078	630185	วัดศาลาท่าทราย	0	0	0	0	0	0	0	0	0	0	0	0	0	0	48	22	70	8
70	72010079	630186	วัดลำบัว	0	0	0	0	0	0	0	0	0	0	0	0	0	0	32	38	70	9
71	72010080	630187	บ้านโพธิ์ศรี	0	0	0	0	0	0	0	0	0	0	0	0	0	0	137	136	273	10
72	72010081	630181	อนุบาลวัดสวนหงส์	0	0	0	0	0	0	0	0	0	0	0	0	0	0	47	39	86	8

ที่	รหัสโรงเรียน	รหัส postcode	ชื่อโรงเรียน	ม.1			ม.2			ม.3			รวม ม.ต้น			รวมทั้งหมด							
				ชาย	หญิง	รวม	ชาย	หญิง	รวม	ชาย	หญิง	รวม	ชาย	หญิง	รวม	ชาย	หญิง	รวม					
				ห้อง	ห้อง	ห้อง	ห้อง	ห้อง	ห้อง	ห้อง	ห้อง	ห้อง	ห้อง	ห้อง	ห้อง	ห้อง	ห้อง	ห้อง					
73	72010082	630190	วัดบ้านหมี่	0	0	0	0	0	0	0	0	0	0	0	0	0	42	33	75	8			
74	72010084	630192	วัดเสาชาง	0	0	0	0	0	0	0	0	0	0	0	0	0	102	80	182	8			
75	72010085	630193	วัดโพธิ์ศรี	9	5	14	1	5	3	8	1	6	12	1	20	14	34	48	32	80	11		
76	72010087	630214	บางแม่หม้าย	0	0	0	0	0	0	0	0	0	0	0	0	0	94	66	160	8			
77	72010088	630215	วัดบางใหญ่	0	0	0	0	0	0	0	0	0	0	0	0	0	52	38	90	8			
78	72010089	630220	บ้านรางทอง	0	0	0	0	0	0	0	0	0	0	0	0	0	49	33	82	8			
79	72010090	630239	วัดคอนกระเบื้อง	0	0	0	0	0	0	0	0	0	0	0	0	0	34	31	65	8			
80	72010091	630216	วัดสุขเกษม	0	0	0	0	0	0	0	0	0	0	0	0	0	24	26	50	8			
81	72010093	630221	วัดป่าพญักษ์	22	15	37	1	12	11	23	1	14	15	29	1	48	41	89	3	124	109	233	11
82	72010094	630207	วัดช่องลม	9	8	17	1	11	13	24	1	10	7	17	1	30	28	58	3	154	152	306	11
83	72010095	630208	วัดราชบุรย์บำรุง	12	7	19	1	7	9	16	1	5	5	10	1	24	21	45	3	76	53	129	11
84	72010096	630222	วัดโบสถ์	0	0	0	0	0	0	0	0	0	0	0	0	0	0	39	33	72	8		
85	72010097	630223	วัดสุขเกษม	0	0	0	0	0	0	0	0	0	0	0	0	0	74	52	126	8			
86	72010098	630224	วัดปะโยคาราม	0	0	0	0	0	0	0	0	0	0	0	0	0	40	32	72	8			
87	72010099	630225	วัดตะลุ่ม	0	0	0	0	0	0	0	0	0	0	0	0	0	84	60	144	8			
88	72010101	630226	วัดไผ่มุ้ง	0	0	0	0	0	0	0	0	0	0	0	0	0	21	34	55	8			
89	72010102	630227	วัดรังน้ำเย็น	9	6	15	1	9	5	14	1	2	5	7	1	20	16	36	3	73	84	157	11
90	72010104	630197	วัดโพธิ์ตะควน	0	0	0	0	0	0	0	0	0	0	0	0	0	20	26	46	8			
91	72010105	630218	วัดสังโฆสิตาราม	0	0	0	0	0	0	0	0	0	0	0	0	0	8	12	20	7			
92	72010106	630219	วัดดาว	0	0	0	0	0	0	0	0	0	0	0	0	0	73	61	134	8			
93	72010107	630232	วัดอนตาดำ	0	0	0	0	0	0	0	0	0	0	0	0	0	30	20	50	9			
94	72010108	630233	วัดดู่บัว	0	0	0	0	0	0	0	0	0	0	0	0	0	59	44	103	9			
95	72010109	630229	วัดคอนขาต	0	0	0	0	0	0	0	0	0	0	0	0	0	31	16	47	8			
96	72010110	630230	วัดคอนไข่เต่า	0	0	0	0	0	0	0	0	0	0	0	0	0	32	31	63	8			
97	72010111	630234	วัดไผ่เดี่ยว	0	0	0	0	0	0	0	0	0	0	0	0	0	25	20	45	8			

ที่	รหัสโรงเรียน	รหัส percode	ชื่อโรงเรียน	ม.1			ม.2			ม.3			รวม ม.ต้น			รวมทั้งหมด					
				ชาย	หญิง	รวม	ชาย	หญิง	รวม	ชาย	หญิง	รวม	ชาย	หญิง	รวม	ชาย	หญิง	รวม			
				ห้อง	ห้อง	ห้อง	ห้อง	ห้อง	ห้อง	ห้อง	ห้อง	ห้อง	ห้อง	ห้อง	ห้อง	ห้อง	ห้อง	ห้อง			
98	72010113	630236	วัดบางจิก	0	0	0	0	0	0	0	0	0	0	0	0	0	29	38	67	9	
99	72010116	630209	วัดศาลี	0	0	0	0	0	0	0	0	0	0	0	0	0	70	72	142	8	
100	72010117	630210	วัดลาดน้ำขาว	0	0	0	0	0	0	0	0	0	0	0	0	35	31	66	8		
101	72010118	630211	วัดบึงคา	0	0	0	0	0	0	0	0	0	0	0	0	16	16	32	8		
102	72010119	630212	วัดเสาชงทอง	0	0	0	0	0	0	0	0	0	0	0	14	17	31	7			
103	72010120	630213	วัดทรงกระเทียม	0	0	0	0	0	0	0	0	0	0	0	59	59	118	8			
104	72010121	630206	วัดองค์รักษ์	14	8	22	1	9	3	12	1	5	10	1	28	16	44	92	76	168	11
105	72010122	630188	วัดคลองโมง	0	0	0	0	0	0	0	0	0	0	0	0	28	24	52	8		
106	72010123	630189	วัดกระทุ่มทอง	5	5	10	1	12	1	13	1	6	9	15	1	23	66	48	114	11	
			รวมบางปลาหมอ	95	68	163	9	91	61	152	9	66	68	134	9	252	197	2574	2269	4843	415
107	72010124	630252	วัดห้วยสุวรรณวนาราม	0	0	0	0	0	0	0	0	0	0	0	0	0	84	83	167	8	
108	72010125	630253	วัดดอนสุทธาวาส	0	0	0	0	0	0	0	0	0	0	0	0	42	30	72	8		
109	72010126	630254	วัดโพธิ์ถมิตร	0	0	0	0	0	0	0	0	0	0	0	0	100	98	198	8		
110	72010127	630255	วัดสามจัน	0	0	0	0	0	0	0	0	0	0	0	0	63	48	111	8		
111	72010128	630264	วัดหนองเพียร	0	0	0	0	0	0	0	0	0	0	0	0	46	34	80	8		
112	72010129	630240	วัดบ้านกล้วย	13	2	15	1	15	9	24	1	7	4	11	1	35	15	81	55	136	11
113	72010130	630241	วัดปู่เจ้า	0	0	0	0	0	0	0	0	0	0	0	0	80	84	164	9		
114	72010131	630242	วัดดอนบุบผาราม	0	0	0	0	0	0	0	0	0	0	0	0	39	29	68	8		
115	72010132	630243	วัดบ้านกร่าง	0	0	0	0	0	0	0	0	0	0	0	0	78	65	143	8		
116	72010134	630256	บ้านคลองขอม	0	0	0	0	0	0	0	0	0	0	0	0	76	63	139	8		
117	72010135	630257	บ้านหนองสร้าง	0	0	0	0	0	0	0	0	0	0	0	0	94	67	161	8		
118	72010136	630274	วัดป่าพระเจ้า	9	5	14	1	5	10	15	1	17	4	21	1	31	19	101	89	190	11
119	72010137	630275	บ้านรางทงแม่	0	0	0	0	0	0	0	0	0	0	0	0	47	48	95	8		
120	72010138	630261	วัดเทพสุทวาร	0	0	0	0	0	0	0	0	0	0	0	0	37	25	62	9		
121	72010139	630262	วัดเสาชงทอง	0	0	0	0	0	0	0	0	0	0	0	0	45	40	85	8		

ที่	รหัสโรงเรียน	รหัส percodes	ชื่อโรงเรียน	ม.1		ม.2		ม.3		รวม ม.ต้น		รวมทั้งหมด											
				ชาย	หญิง	รวม	ชาย	หญิง	รวม	ชาย	หญิง	รวม	ชาย	หญิง	รวม	ห้อง							
122	72010140	630259	วัดวังพลับเหนือ	0	0	0	0	0	0	0	0	0	24	26	50	8							
123	72010141	630260	วัดวังพลับใต้	0	0	0	0	0	0	0	0	0	31	40	71	8							
124	72010142	630250	วัดเกรพลาญ	0	0	0	0	0	0	0	0	0	58	68	126	8							
125	72010143	630251	วัดปลายนา	0	0	0	0	0	0	0	0	0	69	79	148	8							
126	72010144	630248	บ้านห้วยเจริญ	0	0	0	0	0	0	0	0	0	76	80	156	8							
127	72010145	630249	วัดพังม่วง	0	0	0	0	0	0	0	0	0	55	42	97	8							
128	72010146	630270	วัดบรรไดทอง	0	0	0	0	0	0	0	0	0	43	32	75	8							
129	72010147	630273	วัดโกเตี้ย	0	0	0	0	0	0	0	0	0	28	30	58	8							
130	72010148	630271	บ้านหนองจิก	0	0	0	0	0	0	0	0	0	0	0	0	0							
131	72010149	630272	วัดสี่ปรสเทศ	0	0	0	0	0	0	0	0	0	44	40	84	8							
132	72010150	630246	วัดเกาะ	0	0	0	0	0	0	0	0	0	37	22	59	8							
133	72010152	630244	บ้านคลองชะโด	0	0	0	0	0	0	0	0	0	19	21	40	8							
134	72010153	630245	วัดดงขี้เหล็ก	0	0	0	0	0	0	0	0	0	44	49	93	8							
135	72010154	630265	วัดลาดปลาเค้า	0	0	0	0	0	0	0	0	0	35	32	67	8							
136	72010155	630266	วัดม่วงเจริญผล	0	0	0	0	0	0	0	0	0	125	137	262	8							
137	72010157	630268	อนุบาลศรีประจันต์	0	0	0	0	0	0	0	0	0	73	55	128	8							
138	72010158	630269	วัดยาง	0	0	0	0	0	0	0	0	0	66	70	136	8							
			รวมศรีประจันต์	22	7	29	2	20	19	39	2	24	8	32	2	66	34	100	6	1840	1681	3521	256
			รวมทั้งเขต	317	243	560	25	310	266	576	26	271	234	505	26	898	743	1641	77	10891	10201	21092	1306

คณะผู้จัดทำ

ที่ปรึกษา

นายจักรพรรดิ จิตมณี
นายเผชิญศักดิ์ แก้วเขียว

ผู้อำนวยการสำนักงานเขตพื้นที่การศึกษาประถมศึกษาสุพรรณบุรี เขต 1
รองผู้อำนวยการสำนักงานเขตพื้นที่การศึกษาประถมศึกษาสุพรรณบุรี เขต 1

คณะทำงาน

นางสาวสร้อยวสันต์ ศรีคำแหง
นางจินตนา องค์ปรีชา
นางช่อเพชร สุนทรวิภาต
นางวาลิภุชชี ดวงจินดา
นางอริษฐ์ณัฐ หนูทอง
นางสาวณัฐณี บุญยสิทธิ์
นางสาวชนิดา แสงวงศ์

ผู้อำนวยการกลุ่มนโยบายและแผน
นักวิเคราะห์นโยบายและแผน ชำนาญการพิเศษ
นักวิเคราะห์นโยบายและแผน ชำนาญการพิเศษ
นักวิเคราะห์นโยบายและแผน ชำนาญการ
นักวิเคราะห์นโยบายและแผน ชำนาญการ
เจ้าพนักงานธุรการ ชำนาญงาน
เจ้าพนักงานธุรการ ปฏิบัติงาน

ปก/รูปเล่ม

นางอริษฐ์ณัฐ หนูทอง

นักวิเคราะห์นโยบายและแผน ชำนาญการ
