



ข้อมูลสารสนเทศทางการศึกษา

ปีการศึกษา 2562



งานข้อมูลสารสนเทศ

กลุ่มนโยบายและแผน

สำนักงานเขตพื้นที่การศึกษาประถมศึกษาสุพรรณบุรี เขต ๑



คำนำ

เอกสารรายงานข้อมูลสารสนเทศ ปีการศึกษา 2562 ของสำนักงานเขตพื้นที่การศึกษา ประถมศึกษาสุพรรณบุรี เขต 1 จัดทำขึ้นเพื่อเป็นฐานข้อมูลสารสนเทศทางการศึกษาเพื่อใช้ประโยชน์ต่อการวางแผนบริหารจัดการศึกษา ตลอดจนเป็นการเผยแพร่ข้อมูลสารสนเทศให้หน่วยงานที่เกี่ยวข้องได้ทราบ และใช้ประโยชน์จากเอกสารนี้ โดยข้อมูลได้มาจากการรวบรวมสรุปรายงานผลจากระบบจัดเก็บข้อมูลระบบต่าง ๆ ที่เกี่ยวข้อง

สำนักงานเขตพื้นที่การศึกษาประถมศึกษาสุพรรณบุรี เขต 1 ขอขอบคุณผู้มีส่วนเกี่ยวข้องทุกท่านทุกฝ่าย ที่มีส่วนร่วมในการดำเนินการจัดทำข้อมูลสารสนเทศฉบับนี้จนสำเร็จลุล่วง ได้ข้อมูลสารสนเทศที่มีความถูกต้อง ครบถ้วน สมบูรณ์ เป็นปัจจุบัน สามารถนำไปใช้ในดำเนินการวางแผนการบริหารจัดการศึกษาให้มีคุณภาพต่อไป

กลุ่มงานข้อมูลสารสนเทศ

กลุ่มนโยบายและแผน

สำนักงานเขตพื้นที่การศึกษาประถมศึกษาสุพรรณบุรี เขต 1



สารบัญ

	หน้า
คำนำ	
ส่วนที่ 1 ข้อมูลสำนักงานเขตพื้นที่การศึกษา	
1. ข้อมูลพื้นฐาน	4
2. ภารกิจอำนาจหน้าที่	6
3. การบริหารงานและบุคลากรภายใน	7
4. โรงเรียนในสังกัด	14
5. การแบ่งกลุ่มโรงเรียนเพื่อการบริหารจัดการศึกษาอย่างมีประสิทธิภาพ	15
ส่วนที่ 2 ข้อมูลสารสนเทศทางการศึกษา	
1. ข้อมูลสารสนเทศทางการศึกษา ปีการศึกษา 2562	21
➤ จำนวนโรงเรียนในสังกัด จำแนกรายอำเภอและระดับชั้นที่เปิดสอน	21
➤ จำนวนโรงเรียนในสังกัด จำแนกตามขนาดโรงเรียน	21
➤ จำนวนโรงเรียนขนาดเล็ก จำแนกรายอำเภอและจำนวนนักเรียน	21
➤ จำนวนนักเรียน จำแนกรายอำเภอ ระดับชั้นเรียนและห้องเรียน	22
➤ จำนวนข้าราชการครูและบุคลากรทางการศึกษา แยกเพศ และประเภทตำแหน่งในโรงเรียน	23
➤ จำนวนข้าราชการครูและบุคลากรในสถานศึกษา จำแนกตามประเภทและวุฒิการศึกษา	23
➤ ข้าราชการครูแยกตามวิทยฐานะ และวุฒิการศึกษา	23
➤ บุคลากรในโรงเรียนแยกตามระดับการสอน	24
➤ อัตราส่วนครูและบุคลากร ต่อนักเรียนและต่อห้องเรียน	24
➤ จำนวนนักเรียนชั้นอนุบาล 1 (3 ขวบ)	24
➤ จำนวนนักเรียนขาดแคลน จำแนกตามประเภทความขาดแคลน รายชั้น	25
➤ จำนวนนักเรียนที่มีน้ำหนักและส่วนสูงเทียบตามเกณฑ์มาตรฐาน แยกรายชั้น	26
➤ จำนวนนักเรียนด้อยโอกาส จำแนกตามประเภท	27
➤ นักเรียนพิการที่เรียนรวม จำแนกตามความพิการ แยกระดับชั้น	28
➤ นักเรียนต่างสัญชาติ	28



สารบัญ

	หน้า
2. ข้อมูลสารสนเทศทางการศึกษา สิ้นปีการศึกษา 2561	29
➤ จำนวนนักเรียนออกกลางคัน จำแนกตามสาเหตุ	29
➤ นักเรียนที่จบชั้น ป.6 และศึกษาต่อ ม.1 และเทียบเท่า	30
➤ นักเรียนที่จบชั้น ม.3 และศึกษาต่อ ม.4 หรือเทียบเท่า และประกอบอาชีพ	30
➤ จำนวนนักเรียนที่จบแต่ละระดับชั้น จำแนกตามเวลาที่ใช้ในการเรียน	31
➤ จำนวนนักเรียนไม่ผ่านการประเมินปลายปี จำแนกตามเกณฑ์รายชั้น	31
➤ ผลการทดสอบทางการศึกษาระดับชาตินี้พื้นฐาน (O-NET) ประจำปีการศึกษา 2561	32
➤ ผลการทดสอบความสามารถพื้นฐานของผู้เรียนระดับชาติ (National Test: NT) ประจำปีการศึกษา 2561	39
ภาคผนวก	45
คณะผู้จัดทำ	91



ส่วนที่ 1

ข้อมูลสำนักงานเขตพื้นที่การศึกษา

1. ข้อมูลพื้นฐาน

สำนักงานเขตพื้นที่การศึกษาประถมศึกษาสุพรรณบุรี เขต 1 ตั้งอยู่ในบริเวณวัดป่าเลไลยก์-วรวิหาร ถนนมาลัยแมน ตำบลรั้วใหญ่ อำเภอเมืองสุพรรณบุรี จังหวัดสุพรรณบุรี ตั้งอยู่ระหว่างละติจูด 14.47432214764792 ลองจิจูด 100.09706967846842 อยู่สูงจากระดับน้ำทะเลปานกลาง เฉลี่ยประมาณ 3 เมตร มีพื้นที่รวมประมาณ 1,203.2 ตารางกิโลเมตร คิดเป็นร้อยละ 22.46 ของพื้นที่จังหวัดสุพรรณบุรี อยู่ห่างจากกรุงเทพมหานคร โดยทางรถยนต์ ประมาณ 106 กิโลเมตร (ตามทางหลวงแผ่นดินหมายเลข 340) โดยทางรถไฟ ประมาณ 142 กิโลเมตร มีพื้นที่ดูแลรับผิดชอบในการบริหารจัดการศึกษาครอบคลุม จำนวน 3 อำเภอ ประกอบด้วย อำเภอเมืองสุพรรณบุรี อำเภอบางปลาม้า และอำเภอศรีประจันต์ มีอาณาเขตติดต่อกับอำเภอใกล้เคียง ดังนี้

ทิศเหนือ	ติดต่อกับอำเภอดอนเจดีย์ จังหวัดสุพรรณบุรี (สังกัด สพป.สุพรรณบุรี เขต 2) อำเภอสามชูก (สังกัด สพป.สุพรรณบุรี เขต 3)
ทิศใต้	ติดต่อกับอำเภอสองพี่น้อง จังหวัดสุพรรณบุรี (สังกัด สพป.สุพรรณบุรี เขต 2)
ทิศตะวันออก	ติดต่อกับอำเภอวิเศษชัยชาญ , อำเภอโพธิ์ทอง และอำเภอสสามโก้ จังหวัดอ่างทอง (สังกัด สพป.อ่างทอง) , อำเภอดักไถ่ และอำเภอบางซ้าย จังหวัดพระนครศรีอยุธยา (สังกัด สพป.พระนครศรีอยุธยา เขต 2)
ทิศตะวันตก	ติดต่อกับอำเภออู่ทอง และอำเภอดอนเจดีย์ จังหวัดสุพรรณบุรี (สังกัด สพป.สุพรรณบุรี เขต 2)

2. ภารกิจอำนาจหน้าที่

สำนักงานเขตพื้นที่การศึกษาประถมศึกษาสุพรรณบุรี เขต 1 เป็นหน่วยงานในสังกัดสำนักงานคณะกรรมการการศึกษาขั้นพื้นฐาน กระทรวงศึกษาธิการ มีหน้าที่หลักในการส่งเสริมและสนับสนุนการศึกษาขั้นพื้นฐานให้เป็นไปตามอำนาจหน้าที่ตามพระราชบัญญัติการศึกษาแห่งชาติ พ.ศ. 2542 ซึ่งแก้ไขเพิ่มเติมโดยพระราชบัญญัติการศึกษาแห่งชาติ (ฉบับที่ 2) พ.ศ. 2542 กับมาตรา 8 มาตรา 33 วรรคสอง และมาตรา 76 วรรคสองแห่งพระราชบัญญัติระเบียบบริหารราชการกระทรวงศึกษาธิการ พ.ศ. 2546 ซึ่งประกาศ ณ วันที่ 7 กรกฎาคม 2546 ที่ได้ก่อตั้งเป็นสำนักงานเขตพื้นที่การศึกษา และการแก้ไขกฎหมายปรับเปลี่ยนให้เป็นสำนักงานเขตพื้นที่การศึกษาประถมศึกษา เมื่อวันที่ 18 สิงหาคม 2553

สำนักงานเขตพื้นที่การศึกษาประถมศึกษาสุพรรณบุรี เขต 1 เป็นหน่วยงานที่มีภารกิจหลักในการส่งเสริมและสนับสนุนการจัดการศึกษาขั้นพื้นฐาน มีอำนาจหน้าที่เกี่ยวกับการศึกษาตามที่กำหนดไว้ตามมาตรา 36 และมาตรา 37 แห่งพระราชบัญญัติระเบียบบริหารราชการกระทรวงศึกษาธิการ พ.ศ. 2546 และกฎหมายอื่น และมีอำนาจหน้าที่ ดังนี้

- 1) อำนาจหน้าที่ในการบริหารและจัดการศึกษา และพัฒนาสาระของหลักสูตรการศึกษาให้สอดคล้องกับหลักสูตรแกนกลางการศึกษาขั้นพื้นฐานของสำนักงานคณะกรรมการการศึกษาขั้นพื้นฐาน
- 2) อำนาจหน้าที่ในการพัฒนางานด้านวิชาการและจัดให้มีระบบประกันคุณภาพภายในสถานศึกษาร่วมกับสถานศึกษา
- 3) รับผิดชอบในการพิจารณาแบ่งส่วนราชการภายในสถานศึกษาของสถานศึกษาและสำนักงานเขตพื้นที่การศึกษา
- 4) ปฏิบัติหน้าที่อื่นตามที่กฎหมายกำหนด

สำนักงานเขตพื้นที่การศึกษาประถมศึกษาสุพรรณบุรี เขต 1 มีเขตพื้นที่ความรับผิดชอบครอบคลุมพื้นที่จำนวน 3 อำเภอ ประกอบด้วย อำเภอเมืองสุพรรณบุรี อำเภอบางปลาม้า และอำเภอศรีประจันต์ ตามภารกิจจัดการศึกษามีสถานศึกษาที่ต้องรับผิดชอบ จำนวน 135 แห่ง การจัดการศึกษาแบ่งได้เป็น 3 ระดับ คือ ระดับก่อนประถมศึกษา (อนุบาล 1 – อนุบาล 3) ระดับประถมศึกษา (ชั้นประถมศึกษาปีที่ 1 – ชั้นประถมศึกษาปีที่ 6) และระดับมัธยมศึกษาตอนต้น (ชั้นมัธยมศึกษาปีที่ 1 – ชั้นมัธยมศึกษาปีที่ 3)

3. การบริหารงานและบุคลากรภายใน

สำนักงานเขตพื้นที่การศึกษาประถมศึกษาสุพรรณบุรี เขต 1 มีการแบ่งโครงสร้างภายในแบ่งเป็น 9 กลุ่ม และ 1 หน่วย มีบุคลากรภายในสำนักงานเขตพื้นที่การศึกษาประถมศึกษาสุพรรณบุรี เขต 1 ดังนี้ ผู้อำนวยการสำนักงานเขตพื้นที่การศึกษา 1 คน รองผู้อำนวยการสำนักงานเขตพื้นที่การศึกษา 3 คน ศึกษานิเทศก์ 13 คน บุคลากรทางการศึกษา 39 คน ลูกจ้างประจำ 9 คน ลูกจ้างชั่วคราว 12 คน รวมทั้งสิ้น 77 คน ดังนี้ (ข้อมูล ณ เดือนมิถุนายน 2562)

โครงสร้างการบริหารงาน สำนักงานเขตพื้นที่การศึกษาประถมศึกษาสุพรรณบุรี เขต 1

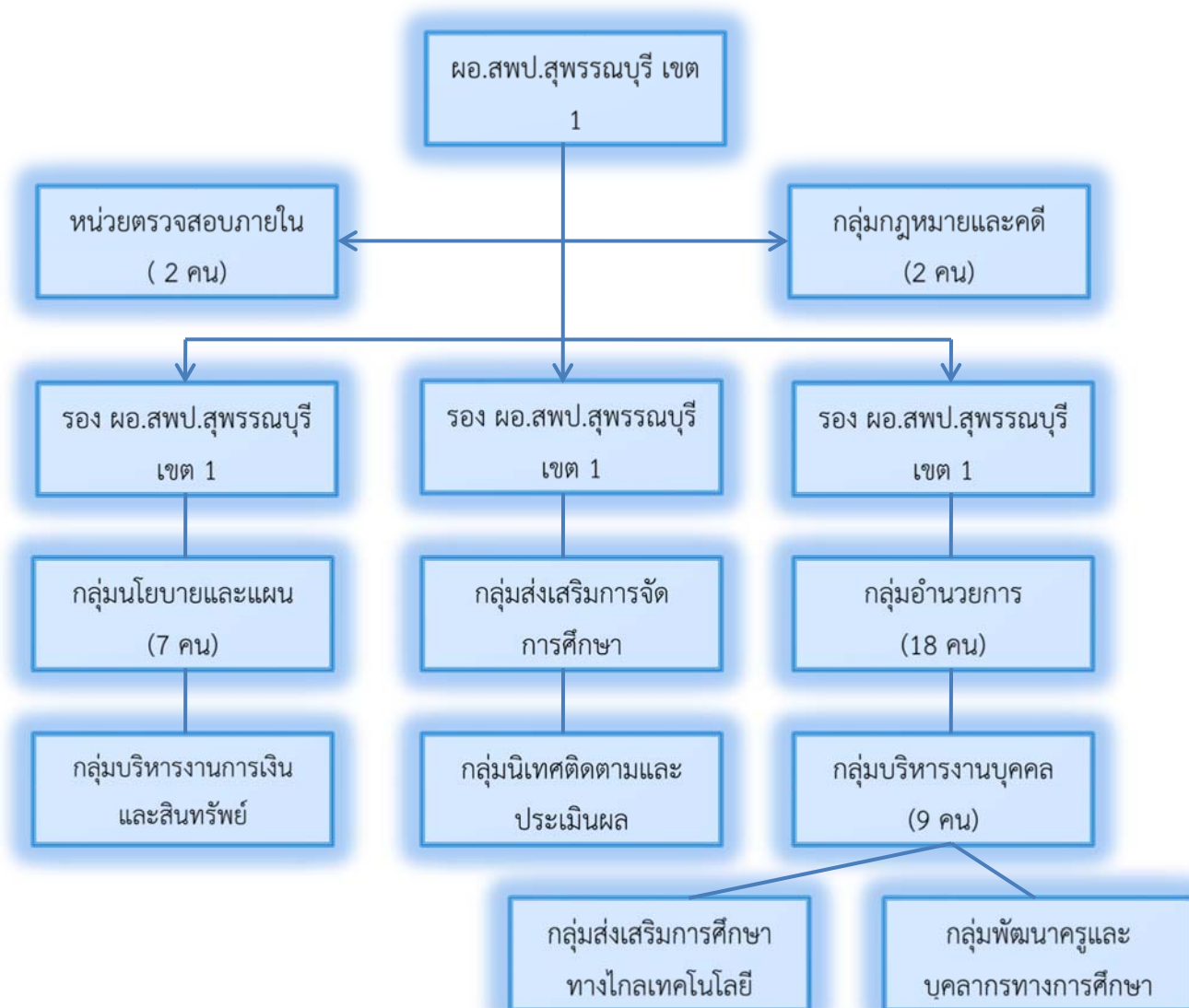

ทำเนียบผู้บริหารการศึกษา
สำนักงานเขตพื้นที่การศึกษาประถมศึกษาสุพรรณบุรี เขต 1



ดร.ไพศาล ปันแดน
ผู้อำนวยการสำนักงานเขตพื้นที่การศึกษาประถมศึกษาสุพรรณบุรี เขต 1
โทร. 064-5979456



นายพงษ์กฤตย์ นามปพนอังกร
รอง ผอ.สพป.สุพรรณบุรี เขต 1
โทร 081-8420578



นายเผชญิตักดี แก้วเขียว
รอง ผอ.สพป.สุพรรณบุรี เขต 1
โทร 081-7922002



นายจำลอง บุญเรืองโรจน์
รอง ผอ.สพป.สุพรรณบุรี เขต 1
โทร 081-4319473

บุคลากรในกลุ่มงาน
สำนักงานเขตพื้นที่การศึกษาประถมศึกษาสุพรรณบุรี เขต 1

กลุ่มอำนวยการ จำนวน 18 คน

ที่	ชื่อ - สกุล	ตำแหน่ง	เบอร์โทรศัพท์
1	นางมนจिता ทรัพย์มนตรี	ผอ.กลุ่มอำนวยการ	086-8879908
2	นางสาวนิศรา เจริญผล	นักจัดการงานทั่วไปชำนาญการ	081-8563053
3	นางมาลี สร้อยสุวรรณ	นักประชาสัมพันธ์ชำนาญการ	081-8305096
4	นางสาววิภา ประกอบวิทย์	นักจัดการงานทั่วไปชำนาญการ	082-4428134
5	นายปัญญา เปรรมมีพันธุ์	ช่างไม้ ช 4	091-8766968
6	นายวิโรจน์ หาดแก้ว	ช่างปูน ช 4	099-0962688
7	นายเมธี สายเมธี	ช่างไม้ ช 4	080-1819889
8	นายบุญมี ปิตดาทะสา	ช่างไม้ ช 4	081-3823967
9	นายบุญมี แดงวงศ์	ช่างสี ช 4	083-8073003
10	นายเสน่ห์ พันธุ์เณร	ช่างปูน ช 4	090-0458891
11	นายสมคิด คุ่มเดช	ช่างปูน ช 4	080-6694790
12	นายสำรวย รักชื่น	ช่างไม้ ช 4	084-5725727
13	นายประภาส จวนกระจำง	ช่างปูน ช 4	098-8249151
14	นางสาวนุชนาฏ หมั่นเดช	พนักงานพิมพ์ดีด	082-0734068
15	นางสาวธฤชวรรณ คำประดับเพชร	เจ้าหน้าที่ธุรการ	098-5748821
16	นางสาวพรชนก เลิศธานี	พนักงานทำความสะอาด	061-6182748
17	นายบำรุง โพธิ์ไกรสวรรค์	ยาม	063-8956575
18	นายดำรงรักษ์ ทองดี	ยาม	099-9121450

กลุ่มนโยบายและแผน จำนวน 7 คน

ที่	ชื่อ - สกุล	ตำแหน่ง	เบอร์โทรศัพท์
1	นางสาวสร้อยวสันต์ ศรีคำแหง	ผอ.กลุ่มนโยบายและแผน	085-8310772
2	นางจินตนา องค์ปรีชา	นักวิเคราะห์นโยบายและแผนชำนาญการพิเศษ	086-6057643
3	นางช่อเพชร สุนทรวิภาต	นักวิเคราะห์นโยบายและแผนชำนาญการพิเศษ	081-4929600
4	นางวาสิฏฐิ์ ดวงจินดา	นักวิเคราะห์นโยบายและแผนชำนาญการ	099-3393266
5	นางอชิษฐ์ณัฐ หนูทอง	นักวิเคราะห์นโยบายและแผนชำนาญการ	089-8373545
6	นางสาวณัฐิฐา บุญยสิทธิ์	เจ้าพนักงานธุรการชำนาญงาน	089-9195479
7	นางสาวชนิดา แสงคำ **	เจ้าพนักงานธุรการปฏิบัติงาน	089-5483921

กลุ่มบริหารงานบุคคล จำนวน 10 คน

ที่	ชื่อ - สกุล	ตำแหน่ง	เบอร์โทรศัพท์
1	นายสินทบ ทองบุญเหลือ	ผอ.กลุ่มบริหารงานบุคคล	089-3302224
2	นางสาวพจณี บริสุทธิ์	นักทรัพยากรบุคคลชำนาญการพิเศษ	087-4097982
3	นางนลินภัทร์ ธีรปฐมวิทย์	นักทรัพยากรบุคคลชำนาญการ	090-5569359
4	นางสุกัญญา สะอาดดี	นักทรัพยากรบุคคลชำนาญการ	081-2913196
5	นางมุสดี เพชรน้ำดี	นักทรัพยากรบุคคลปฏิบัติการ	088-2512976
6	นางสาวอนุชชรา จันทาทอง	นักทรัพยากรบุคคลปฏิบัติการ	087-1214641
8	นางสาวสุพรรณษา เรืองอุไร	นักทรัพยากรบุคคลปฏิบัติการ	089-4448694
9	นางสาวปภาณิน ทองบุญเหลือ	เจ้าหน้าที่ธุรการ	099-3901058
10	นางสาวพุทธชาติ ทับประเสริฐ	เจ้าหน้าที่ธุรการ	089-5483682

กลุ่มส่งเสริมการจัดการศึกษา จำนวน 9 คน

ที่	ชื่อ - สกุล	ตำแหน่ง	เบอร์โทรศัพท์
1	นายวันชัย พันธุ์สิงห์จบ	ผอ.กลุ่มส่งเสริมการจัดการศึกษา	081-8416596
2	นางพิชญา รักผล	นักวิชาการศึกษาชำนาญการพิเศษ	089-7865777
3	นางเด่นดวง ชันคำ	นักวิชาการศึกษาชำนาญการพิเศษ	091-7292606
4	นายประวิณ วัฒนสินธุ์ **	นักวิชาการศึกษาชำนาญการ	086-5141118
5	นางกมลทิพย์ พุทธจำ	นักวิชาการศึกษาชำนาญการ	091-8801297
6	นางอรุณพร กัลย์จารีก	นักวิชาการศึกษาชำนาญการ	081-8587783
7	นางจันทรรัตน์ เรืองจิรัชยา	นักวิชาการศึกษาชำนาญการ	081-7719782
8	นางสาวสุภาวดี จิวศิริตระกูล	เจ้าหน้าที่ธุรการ	089-0749286
9	ว่าที่ร้อยตรีทรัพย์สถิตย์ ชันคำ	เจ้าหน้าที่ลูกเสือ	092-9817677

กลุ่มบริหารงานการเงินและสินทรัพย์ จำนวน 10 คน

ที่	ชื่อ - สกุล	ตำแหน่ง	เบอร์โทรศัพท์
1	นางพรชรี พลเสน	ผอ.กลุ่มบริหารงานการเงินและสินทรัพย์	087-7116197
2	นางเพ็ญภัสสร นามปพนอังกูร	นักวิชาการเงินและบัญชีชำนาญการพิเศษ	089-6853736
3	นางสาวอุทัยวรรณ เพนานนท์	นักวิชาการเงินและบัญชีชำนาญการ	081-5268207
4	นางปราณี บัวชุม	นักวิชาการเงินและบัญชีชำนาญการ	089-9124138
5	นางกนกวรรณ คล้ายสินธุ์	นักวิชาการเงินและบัญชีชำนาญการ	089-4111236
6	นางสาวสรญา สุดโต	นักวิชาการพัสดุชำนาญการ	081-8562192
7	นางลำยอง โพธิ์ไกรสวรรค	เจ้าพนักงานพัสดุชำนาญงาน	091-8859372
8	นางดุจดาว เจริญประสิทธิ์สุข	เจ้าพนักงานพัสดุชำนาญงาน	086-1746024
9	นางณัฐธวัชย์ ศิริเดชมัทร์	นักวิชาการเงินและบัญชีปฏิบัติงาน	089-6156209
10	นางสาวผกาวัลย์ แก้วแพ	เจ้าหน้าที่ธุรการ	087-1577042

กลุ่มนิเทศติดตามและประเมินผลการจัดการศึกษา จำนวน 13 คน

ที่	ชื่อ - สกุล	ตำแหน่ง	เบอร์โทรศัพท์
1	ดร.ชบา พันธุ์ศักดิ์	ผอ.กลุ่มนิเทศติดตามและประเมินผลฯ	089-4977700
2	นางเกสรฯ อารยะจารุ	ศึกษานิเทศก์ชำนาญการพิเศษ	081-7368561
3	นางสาวสุคนธ์ทิพย์ สำเนียงดี	ศึกษานิเทศก์ชำนาญการพิเศษ	085-2626836
4	นางดวงทิพย์ เพ็ชรนิล	ศึกษานิเทศก์ชำนาญการพิเศษ	089-4547578
5	นายภัทรวัตรฐ์ ชื้อตรง	ศึกษานิเทศก์ชำนาญการพิเศษ	081-9815169
6	นางสาวเมทินี ตาตะสมิธ	ศึกษานิเทศก์ชำนาญการพิเศษ	089-0300818
7	ดร.วรภรณ์ แป้นแจ้	ศึกษานิเทศก์ชำนาญการพิเศษ	095-9477878
8	นางณัชชนันท์ บุตรดาวงษ์	ศึกษานิเทศก์ชำนาญการพิเศษ	062-1891914
9	นางสาวภัทรธัมน์ ศรีทองสุข	ศึกษานิเทศก์ชำนาญการพิเศษ	098-2498914
10	นายอนุชา คชะชัย	ศึกษานิเทศก์	081-9953961
11	นางสาวจิราภรณ์ โกพัฒน์ตา	ศึกษานิเทศก์ชำนาญการ	062-5451453
12	นางสาวกุลนิษฐ์ ทองเกลี้ยง	ศึกษานิเทศก์ชำนาญการ	092-2761929
13	นางสาวแสงทอง สีสามงาม	เจ้าหน้าที่ธุรการ	087-1408122

หน่วยตรวจสอบภายใน จำนวน 2 คน

ที่	ชื่อ - สกุล	ตำแหน่ง	เบอร์โทรศัพท์
1	นางสาวนิลจิราวัลย์ ยอดอานนท์	ผอ.หน่วยตรวจสอบภายใน	094-4780526
2	นายพัฒนา องค์กรปรีชา	นักตรวจสอบภายในชำนาญการ	095-9280914

กลุ่มพัฒนาครูและบุคลากรทางการศึกษา จำนวน 1 คน

ที่	ชื่อ - สกุล	ตำแหน่ง	เบอร์โทรศัพท์
1	นายศักดิ์ชาย สระแก้ว	นักทรัพยากรบุคคลชำนาญการ ปฏิบัติหน้าที่ ผู้อำนวยการกลุ่มพัฒนาครูและบุคลากรฯ	083-5468669

กลุ่มกฎหมายและคดี จำนวน 2 คน

ที่	ชื่อ - สกุล	ตำแหน่ง	เบอร์โทรศัพท์
1	นางนิษฐ์ณิชา อภิวัฒน์ธรรม	นิติกรชำนาญการพิเศษ ปฏิบัติหน้าที่ ผู้อำนวยการกลุ่มกฎหมายและคดี	081-7052945
2	นายปริญญา บุญมาดี	นิติกร ชำนาญการ	062-5353651

กลุ่มการศึกษาทางไกลเทคโนโลยีสารสนเทศและการสื่อสาร จำนวน 2 คน

ที่	ชื่อ - สกุล	ตำแหน่ง	เบอร์โทรศัพท์
1	ดร.ชัยศักดิ์ ตั้งนิติพิฐจักร	ศึกษานิเทศก์ชำนาญการ ปฏิบัติหน้าที่ ผอ.กลุ่มการศึกษาทางไกลเทคโนโลยี สารสนเทศและการสื่อสาร	095-9522828
2	นางสาววรรณกรณีย์ เผ่าพันแปลก	เจ้าหน้าที่ธุรการ	092-5692977

สรุปจำนวนบุคลากรในสำนักงานเขตพื้นที่การศึกษา จำแนกตามกลุ่มงานและเพศ

ผู้บริหาร			อำนวยการ			แผน			บุคคล			ส่งเสริม			การเงิน			นิเทศ			ตส.น.			พัฒนาครู			กฎหมาย			DLICT			รวมทั้งหมด			
ชาย	หญิง	รวม	ชาย	หญิง	รวม	ชาย	หญิง	รวม	ชาย	หญิง	รวม	ชาย	หญิง	รวม	ชาย	หญิง	รวม	ชาย	หญิง	รวม	ชาย	หญิง	รวม	ชาย	หญิง	รวม	ชาย	หญิง	รวม	ชาย	หญิง	รวม				
4	0	4	11	7	18	0	6	6	1	8	9	2	6	8	0	10	10	3	12	15	1	1	2	1	0	1	1	1	1	2	1	1	2	25	52	77

จำนวนบุคลากรในสำนักงานเขตพื้นที่การศึกษาประถมศึกษาสุพรรณบุรี เขต 1 จำแนกตามตำแหน่งและวุฒิการศึกษา รวมทั้งสิ้นจำนวน 77 คน ดังนี้ (ข้อมูล ณ เดือนมิถุนายน 2562)

ตำแหน่ง	จำนวน			จำแนกตามวุฒิการศึกษา									
				ปริญญาเอก		ปริญญาโท		ป.บัณฑิต		ปริญญาตรี		ต่ำกว่าปริญญาตรี	
	ชาย	หญิง	รวม	ชาย	หญิง	ชาย	หญิง	ชาย	หญิง	ชาย	หญิง	ชาย	หญิง
ผอ.สพป.	1	-	1	1	-	-	-	-	-	-	-	-	-
รอง ผอ.สพป.	3	-	3	-	-	3	-	-	-	-	-	-	-
ศึกษานิเทศก์	3	10	13	1	2	2	8	-	-	-	-	-	-
บุคลากรทางการศึกษา 38 ค (2)	6	33	39	-	-	1	16	-	-	5	17	-	-
ลูกจ้างประจำ	9	-	9	-	-	-	-	-	-	-	-	9	-
ลูกจ้างชั่วคราว	3	9	12	-	-	1	-	-	1	-	6	2	2
รวมทั้งสิ้น	25	52	77	2	2	7	24	-	1	5	23	11	
				4		31		1		28		13	

จากจำนวนบุคลากรบนสำนักงานเขตพื้นที่การศึกษาประถมศึกษาสุพรรณบุรี เขต 1 รวมทั้งสิ้นจำนวน 77 คน โดยจำแนกตามตำแหน่งและวุฒิการศึกษา จากข้อมูลจะเห็นว่า มีบุคลากรจบการศึกษาระดับปริญญาโทมากที่สุด คือ 31 คน รองลงมาปริญญาตรี 28 คน ปริญญาเอก 4 คน ต่ำกว่าปริญญาตรี 13 คน และน้อยที่สุด คือ ป.บัณฑิต 1 คน

4. โรงเรียนในสังกัด

สำนักงานเขตพื้นที่การศึกษาประถมศึกษาสุพรรณบุรี เขต 1 มีโรงเรียนในสังกัดรวมทั้งสิ้น 135 โรงเรียน แบ่งออกเป็นโรงเรียนในเขตอำเภอเมืองสุพรรณบุรี จำนวน 57 โรงเรียน อำเภอบางปลาม้า จำนวน 47 โรงเรียน และอำเภอศรีประจันต์ จำนวน 31 โรงเรียน

อำเภอเมืองสุพรรณบุรี (57)

วัดโคกโคเต่า	วัดหนองสุวรรณ
วัดนิเวศน์ธรรมาราม	วัดวังพระนอน
วัดพันตำลึง	วัดอู่ยา
วัดดอนตาล	วัดไผ่เกาะโพธิ์งาม
วัดดอนโพธิ์ทอง	วัดอู่หม่นพาราม
วัดใหม่รัตนเจดีย์	วัดลาดตาล
วัดดอนเจดีย์ราษฎร์บูรณะ	วัดสกุณปักษ์
วัดสามทอง	วัดสุวรรณนาคี
เมืองสุพรรณบุรี	อินทร์ศรีธารราษฎร์
วัดสระประทุม	วัดแก้ว
สุพรรณภูมิ	อนุบาลสุพรรณบุรี
วัดมเหยงคณ์	วัดคันทนต์
บ้านบางกุ้ง	วัดบ้านโพธิ์ตะวันตก
วัดศรีระเกษ	วัดประชุมชน
วัดโพธิ์ท่าทราย	วัดบ้านโพธิ์ตะวันออก
วัดไผ่ขวาง	วัดดอนกลาง
บ้านรางกะพุ่ม	วัดสว่างอารมณ์
วัดพิหารแดง	วัดวรจันทร์
วัดวังกุ่ม	วัดพร้าว
อนุบาลวัดป่าเลไลยก์	วัดราษฎร์ศรีธารธรรม
วัดพระธาตุ	วัดลาดกระจับ
วัดจำปี	วัดหนองโสน
บ้านหนองขาม	วัดสำนักตะฆ่า
บ้านดอนโพ	บรรหารแจ่มใสวิทยา 4
บ้านท่าเสด็จ	วัดเขาดิน
บ้านหนองปรือ	วัดสามัคคีธรรม
บ้านหนองบอน	วัดไผ่ลูกนก
บ้านไผ่แปลกแม่	วัดสวนแดง
วัดสังฆายเถร	

รายชื่อโรงเรียน

อำเภอบางปลาม้า (47)

กฤษณา	วัดโคกโพธิ์	วัดบางเลน	วัดปากคลองกุ่ม
บรรหารแจ่มใสวิทยา 2	วัดลานคา	วัดจระเข้ใหญ่	วัดดารา
วัดชีปะขาว	บางปลาม้า	วัดศาลาท่าท่าทราย	วัดลำบัว
บ้านโพธิ์ศรี	อนุบาลวัดสวนหงส์	วัดบ้านหมี่	วัดเสาชง
วัดโพธิ์ศรี	บางแม่หม้าย	วัดบางใหญ่	บ้านรางทอง
วัดดอนกระเบื้อง	วัดสุขเกษม	วัดป่าฤกษ์	วัดช่องลม
วัดราษฎร์บำรุง	วัดโบสถ์	วัดสุขเกษม	วัดตะโปยคาราม
วัดตะลุ่ม	วัดไผ่ม่วง	วัดวังน้ำเย็น	วัดโพธิ์ตะควน
วัดดาว	วัดดอนตาจีน	วัดคูบัว	วัดดอนขาด
วัดดอนไข่เต่า	วัดไผ่เตี้ย	วัดบางจิก	วัดสาลี
วัดลาดน้ำขาว	วัดบึงคา	วัดเสาชงทอง	วัดทรงกระเทียม
วัดอ้อมครีักษ์	วัดคลองโม่ง	วัดกระทุ่มทอง	

อำเภอศรีประจันต์ (31)

วัดห้วยสุวรรณวนาราม	วัดดอนสุทธาวาส	วัดโพธิ์นฤมิตร	วัดสามจุ่น
วัดหนองเพียร	วัดบ้านกล้วย	วัดปู่เจ้า	วัดดอนบุบผาราม
วัดบ้านกร่าง	บ้านคลองชะมอ	บ้านหนองสรวง	วัดป่าพระเจ้า
บ้านรางหางม้า	วัดเทพสุธาวาส	วัดเสาชงทอง	วัดวังปลับเหนือ
วัดวังปลับใต้	วัดเถรพลาย	วัดปลายนา	บ้านห้วยเจริญ
วัดพังม่วง	วัดบรรไดทอง	วัดไถ่เตี้ย	วัดสี่ปรสเทศ
วัดเกาะ	บ้านคลองชะโด	วัดดงขี้เหล็ก	วัดลาดปลาเค้า
วัดม่วงเจริญผล	อนุบาลศรีประจันต์	วัดยาง	

5. การแบ่งกลุ่มโรงเรียนเพื่อการบริหารจัดการศึกษาอย่างมีประสิทธิภาพ

5.1 กลุ่มขุนช้างขุนแผน เมืองสุพรรณบุรี

ตั้งอยู่ในอำเภอเมืองสุพรรณบุรี มีโรงเรียนในกลุ่ม จำนวน 7 โรงเรียน

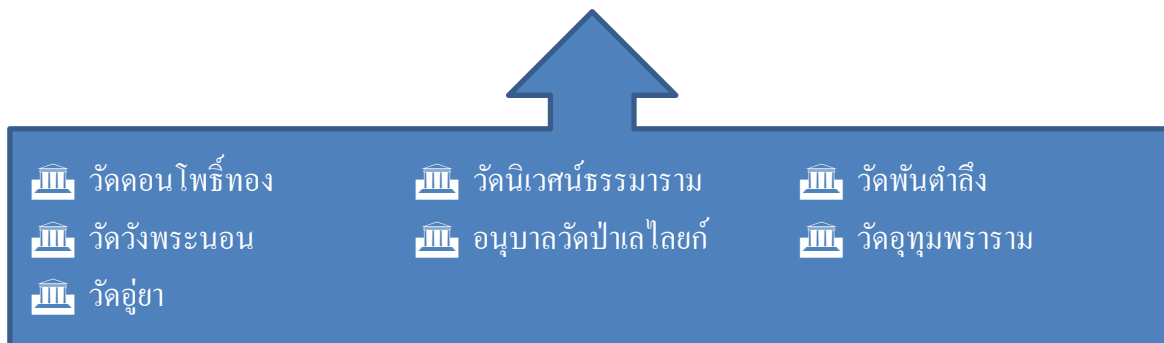

5.2 กลุ่มโพธิ์แก้ว เมืองสุพรรณบุรี

ตั้งอยู่ในอำเภอเมืองสุพรรณบุรี มีโรงเรียนในกลุ่ม จำนวน 10 โรงเรียน

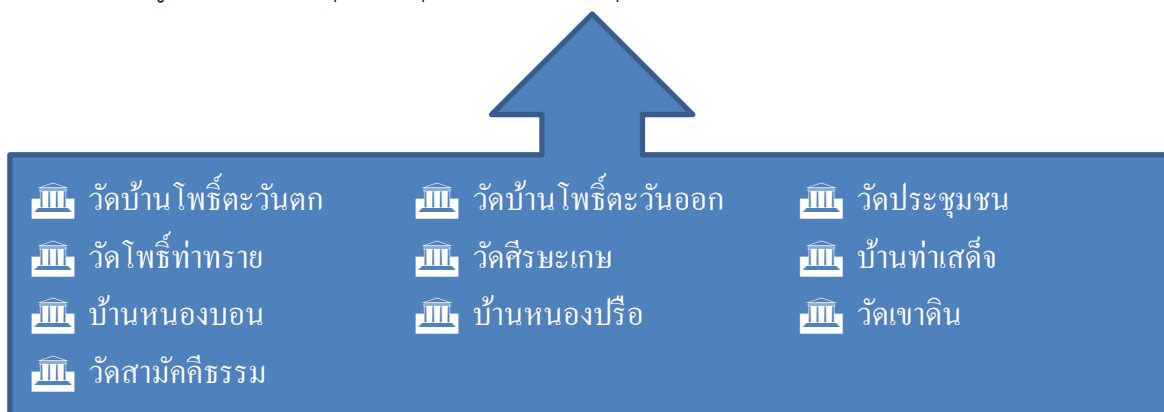

5.3 กลุ่มท่าระหัด เมืองสุพรรณบุรี

ตั้งอยู่ในอำเภอเมืองสุพรรณบุรี มีโรงเรียนในกลุ่ม จำนวน 4 โรงเรียน

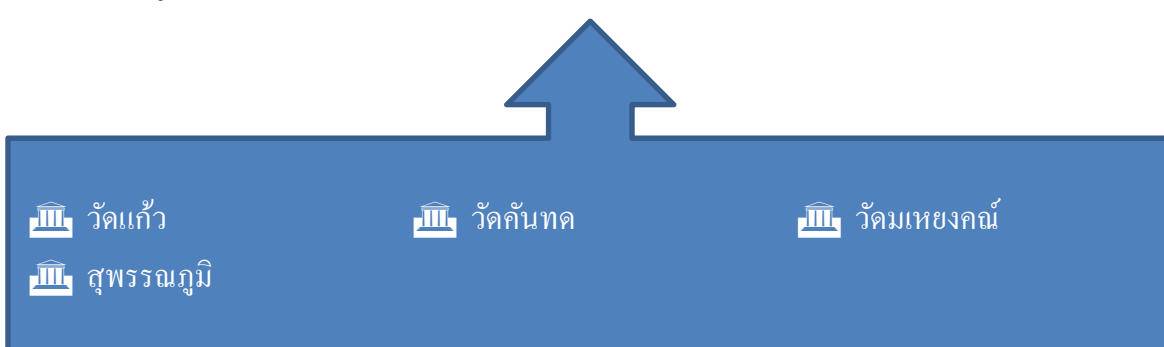

5.4 กลุ่มโพธิ์พระยา เมืองสุพรรณบุรี

ตั้งอยู่ในอำเภอเมืองสุพรรณบุรี มีโรงเรียนในกลุ่ม จำนวน 9 โรงเรียน

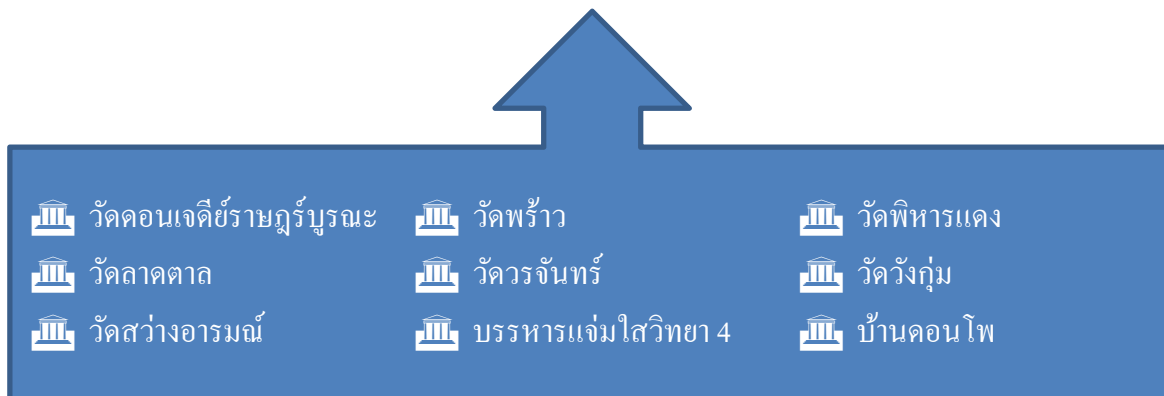

5.5 กลุ่มตลิ่งชันสนามคลี เมืองสุพรรณบุรี

ตั้งอยู่ในอำเภอเมืองสุพรรณบุรี มีโรงเรียนในกลุ่ม จำนวน 10 โรงเรียน

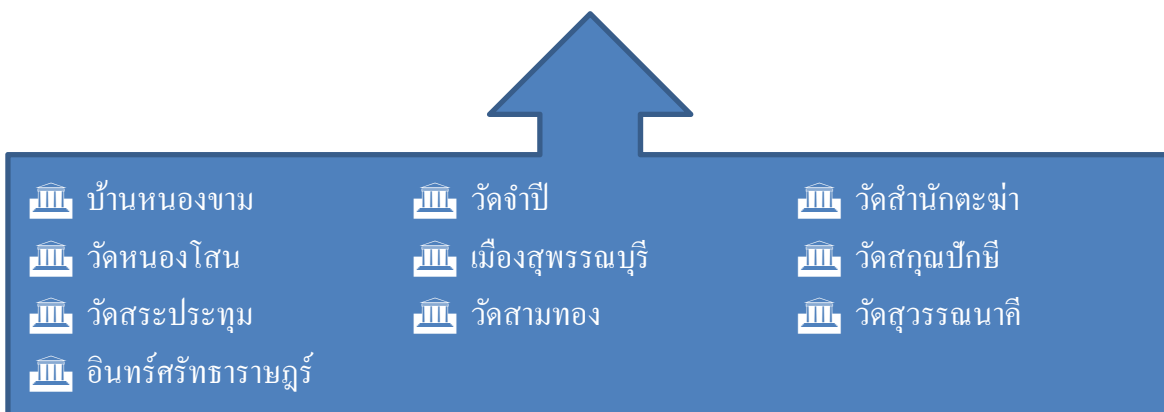

5.6 กลุ่มสวนแตง เมืองสุพรรณบุรี

ตั้งอยู่ในอำเภอเมืองสุพรรณบุรี มีโรงเรียนในกลุ่ม จำนวน 9 โรงเรียน

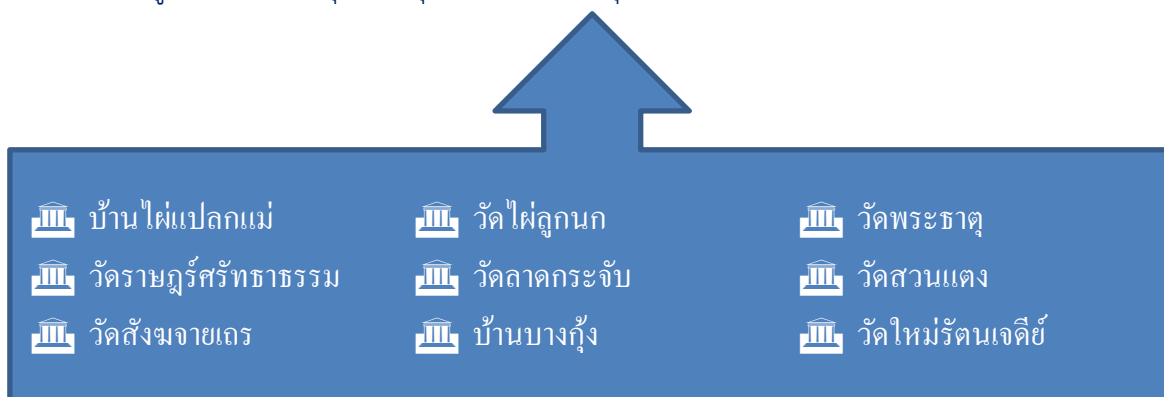

5.7 กลุ่มรัฐราษฎร์พัฒนา เมืองสุพรรณบุรี

ตั้งอยู่ในอำเภอเมืองสุพรรณบุรี มีโรงเรียนในกลุ่ม จำนวน 8 โรงเรียน

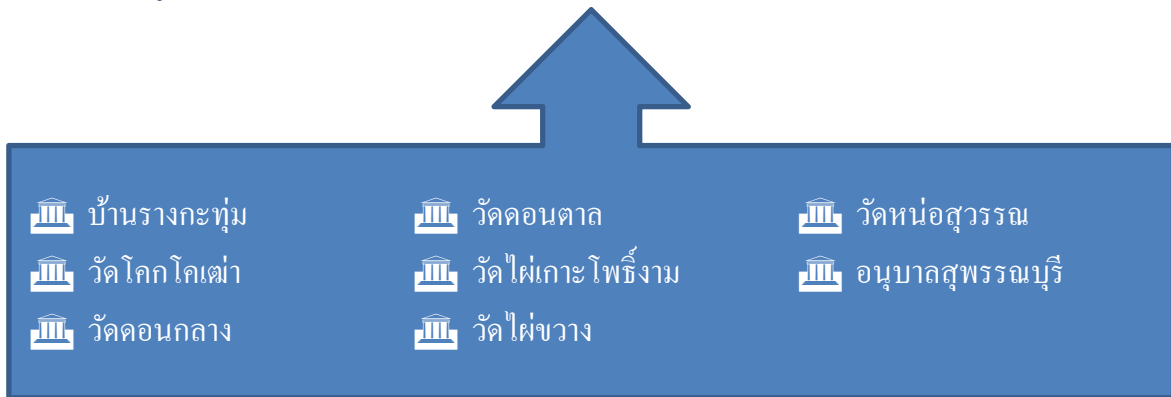

5.8 กลุ่มจตุรมิตรท่าจีน บางปลาม้า

ตั้งอยู่ในอำเภอบางปลาม้า มีโรงเรียนในกลุ่ม จำนวน 12 โรงเรียน

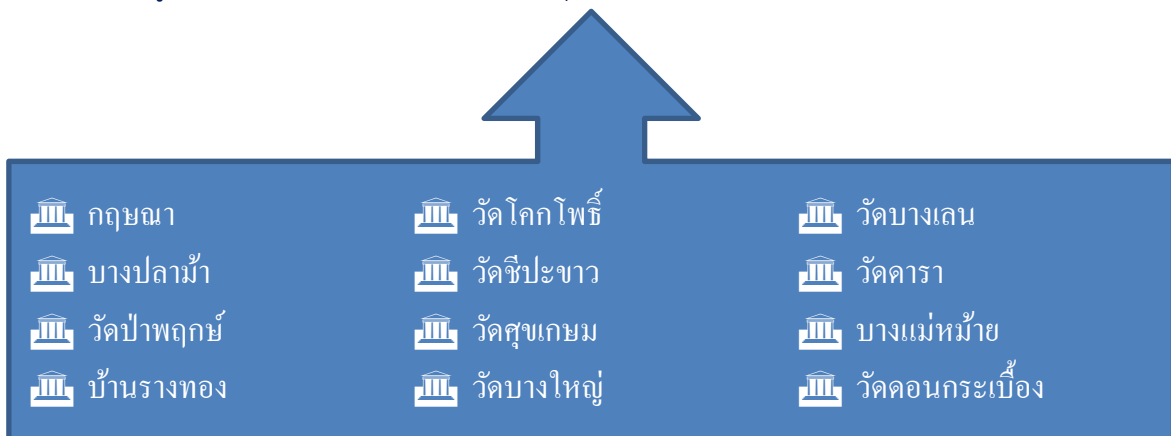

5.9 กลุ่มเก้าสุพรรณิการ์ บางปลาม้า

ตั้งอยู่ในอำเภอบางปลาม้า มีโรงเรียนในกลุ่ม จำนวน 14 โรงเรียน

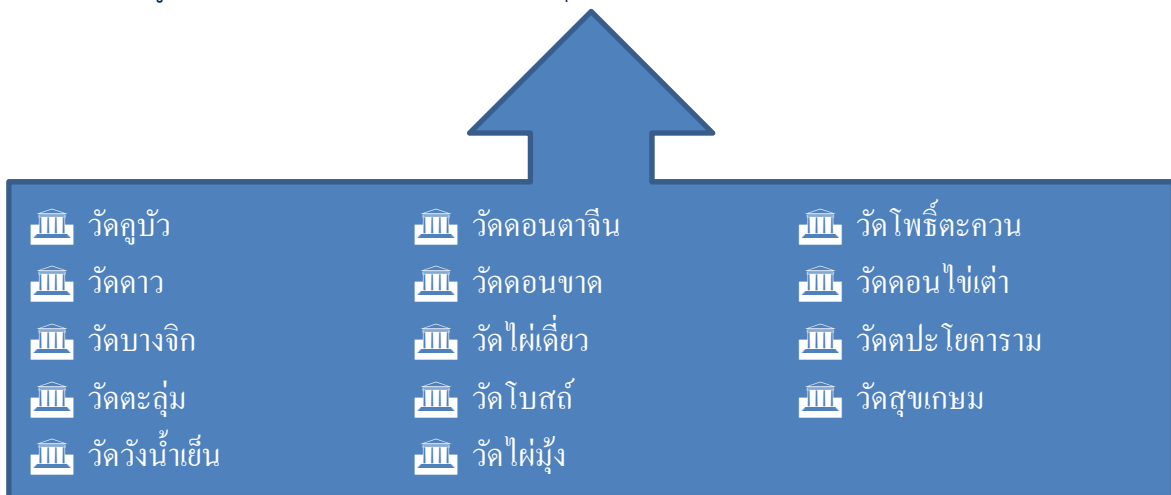

5.10 กลุ่มไตรมิตร บางปلام้า

ตั้งอยู่ในอำเภอบางปلام้า มีโรงเรียนในกลุ่ม จำนวน 11 โรงเรียน

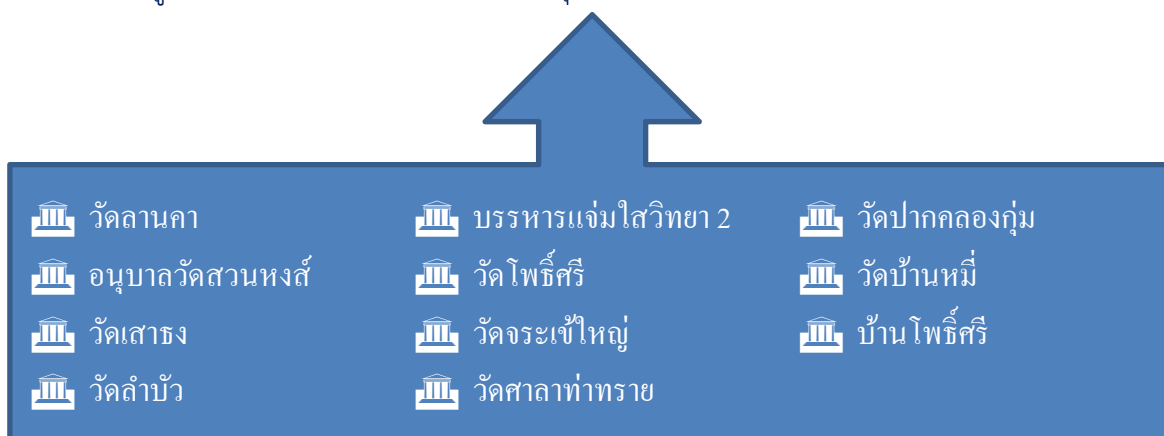

5.11 กลุ่มอุทุมมธรรมคุณ บางปلام้า

ตั้งอยู่ในอำเภอบางปلام้า มีโรงเรียนในกลุ่ม จำนวน 10 โรงเรียน



5.12 กลุ่มบ้านกร่าง ศรีประจันต์

ตั้งอยู่ในอำเภอศรีประจันต์ มีโรงเรียนในกลุ่ม จำนวน 12 โรงเรียน

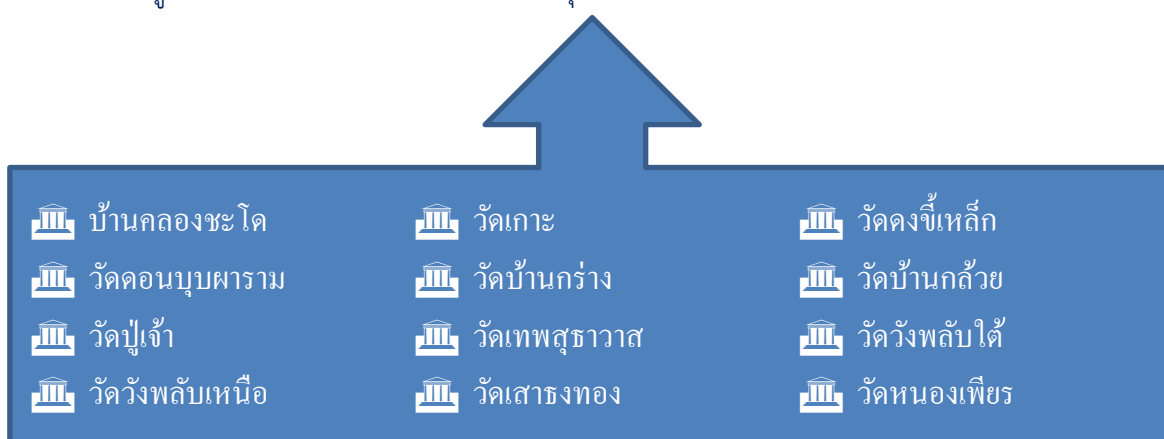

5.13 กลุ่มวังน้ำซับตอนปรุปลายนา ศรีประจันต์

ตั้งอยู่ในอำเภอศรีประจันต์ มีโรงเรียนในกลุ่ม จำนวน 10 โรงเรียน

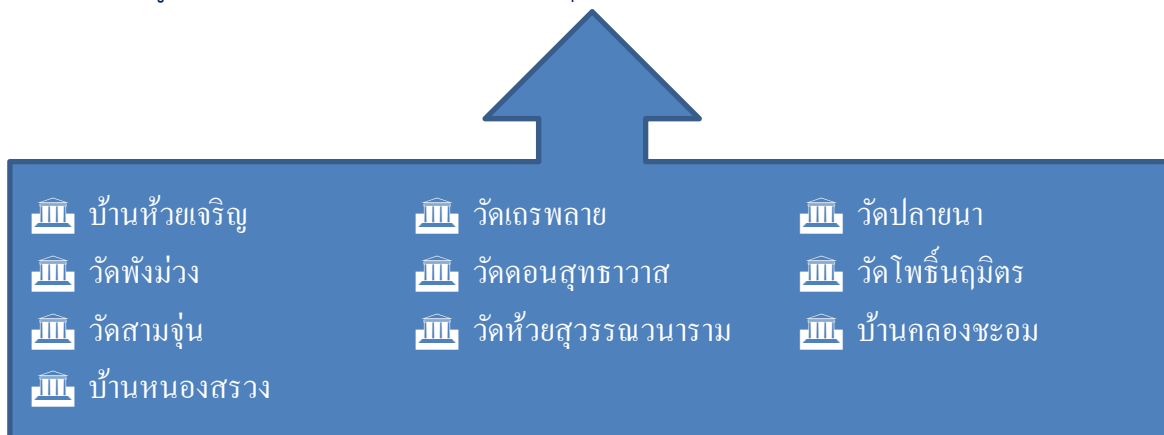

5.14 กลุ่มพัฒนา ศรีประจันต์

ตั้งอยู่ในอำเภอศรีประจันต์ มีโรงเรียนในกลุ่ม จำนวน 9 โรงเรียน

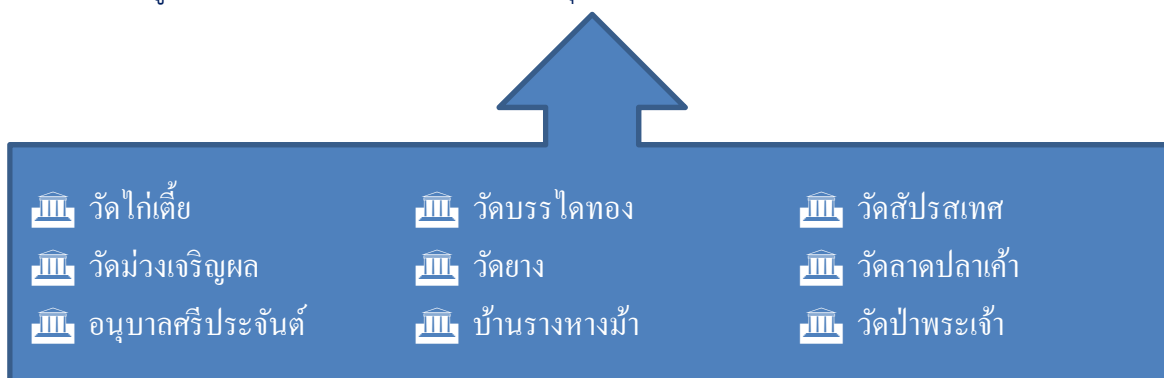

5.15 กลุ่มโรงเรียนมัธยมศึกษา

เป็นกลุ่มโรงเรียนระดับมัธยมศึกษา มีโรงเรียนในกลุ่ม จำนวน 24 โรงเรียน

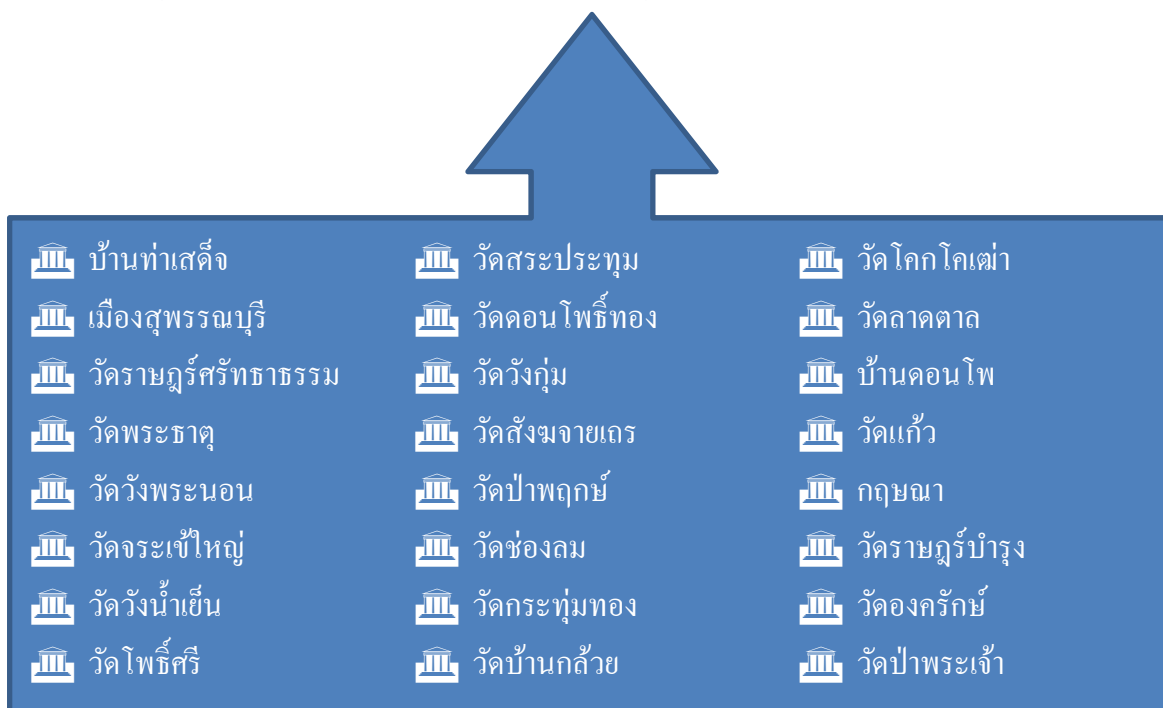



ส่วนที่ 2

ข้อมูลสารสนเทศทางการศึกษา

1. ข้อมูลสารสนเทศทางการศึกษา ปีการศึกษา 2562

➤ จำนวนโรงเรียนในสังกัด จำแนกรายอำเภอและระดับชั้นที่เปิดสอน

อำเภอ	ระดับก่อนประถม - ประถมศึกษาปีที่ 6	ระดับก่อนประถม - มัธยมตอนต้น	รวม
เมืองฯ	44	13	57
บางปลาม้า	38	9	47
ศรีประจันต์	29	2	31
รวม	111	24	135

➤ จำนวนโรงเรียนในสังกัด จำแนกตามขนาดโรงเรียน

อำเภอ	ขนาดที่ 1 (นร.ไม่เกิน 120 คน)	ขนาดที่ 2 (นร.121- 200 คน)	ขนาดที่ 3 (นร.201- 300 คน)	ขนาดที่ 4 (นร.301- 500 คน)	ขนาดที่ 5 (นร.501- 1500 คน)	ขนาดที่ 6 (นร.1501- 2500 คน)	ขนาดที่ 7 (นร.2501 คนขึ้นไป)	รวม
เมืองฯ	28	16	5	4	2	2	-	57
บางปลาม้า	33	11	3	-	-	-	-	47
ศรีประจันต์	18	12	1	-	-	-	-	31
รวม	79	39	9	4	2	2	-	135

➤ จำนวนโรงเรียนขนาดเล็ก จำแนกรายอำเภอและจำนวนนักเรียน

อำเภอ	จำนวน โรงเรียน ทั้งหมด	จำนวนโรงเรียนขนาดเล็ก					รวม	ร้อยละ
		นักเรียน 40 คน ลงไป	นักเรียน 41-60 คน	นักเรียน 61-80 คน	นักเรียน 81-100 คน	นักเรียน 101- 120 คน		
เมืองฯ	57	7	10	4	3	4	28	49.12
บางปลาม้า	47	3	13	9	2	6	33	70.21
ศรีประจันต์	31	1	5	5	5	2	18	58.06
รวม	135	11	28	18	10	12	79	58.52

➤ จำนวนนักเรียน จำแนกรายอำเภอ ระดับชั้นเรียนและห้องเรียน

อำเภอ ชั้น	เมือง	บางปلام้า	ศรีประจันต์	รวมจำนวน นักเรียน	ร้อยละ	จำนวน ห้องเรียน
อ.1	14	27	15	56	0.27	7
อ.2	1135	447	344	1926	9.44	148
อ.3	1211	515	376	2102	10.30	147
รวมก่อนประถม	2360	989	735	4084	20.01	302
ป.1	1499	520	374	2393	11.72	153
ป.2	1499	518	419	2436	11.94	152
ป.3	1392	518	416	2326	11.40	149
ป.4	1567	564	422	2553	12.51	153
ป.5	1536	584	428	2548	12.48	152
ป.6	1534	570	441	2545	12.47	149
รวมประถม	9027	3274	2500	14801	72.52	908
ม.1	329	132	31	492	2.41	24
ม.2	331	145	28	504	2.47	25
ม.3	350	143	36	529	2.59	26
รวม ม.ต้น	1010	420	95	1525	7.47	75
รวมทั้งสิ้น	12397	4683	3330	20410	100	1285

จากข้อมูลจำนวนนักเรียนภาคเรียนที่ 1 ปีการศึกษา 2562 ข้อมูล ณ วันที่ 10 มิถุนายน 2562 (อ้างอิงข้อมูลจากระบบ DMC) มีนักเรียนทั้งสิ้น 20,410 คน โดยจำแนกตามระดับชั้น จากข้อมูลจะเห็นว่า มีนักเรียนระดับประถมศึกษามากที่สุด คือ 14,801 คน คิดเป็นร้อยละ 72.52 รองลงมาในระดับก่อนประถมศึกษา 4,084 คน คิดเป็นร้อยละ 20.01 และน้อยที่สุด คือ ระดับมัธยมศึกษาตอนต้น 1,525 คน คิดเป็นร้อยละ 7.47

➤ จำนวนข้าราชการครูและบุคลากรทางการศึกษา แยกเพศ และประเภทตำแหน่งในโรงเรียน

ผู้บริหาร			ข้าราชการครู			ลูกจ้างประจำ			พนักงานราชการ			ลูกจ้างชั่วคราว			รวมทั้งหมด		
ชาย	หญิง	รวม	ชาย	หญิง	รวม	ชาย	หญิง	รวม	ชาย	หญิง	รวม	ชาย	หญิง	รวม	ชาย	หญิง	รวม
90	46	136	226	868	1,094	56	5	61	5	7	12	110	323	433	487	1,249	1,736

➤ จำนวนข้าราชการครูและบุคลากรในสถานศึกษา จำแนกตามประเภทและวุฒิการศึกษา

ตำแหน่ง	จำนวน			จำแนกตามวุฒิการศึกษา										
				ปริญญาเอก		ปริญญาโท		ป.บัณฑิต		ปริญญาตรี		ต่ำกว่าปริญญาตรี		
	ชาย	หญิง	รวม	ชาย	หญิง	ชาย	หญิง	ชาย	หญิง	ชาย	หญิง	ชาย	หญิง	
ข้าราชการครู	316	914	1,230	3	10	110	275	4	9	199	620	-	-	
ลูกจ้างประจำ	56	5	61	-	-	-	-	-	-	1	3	55	2	
พนักงานราชการ	5	7	12	-	-	-	1	-	-	5	6	-	-	
ลูกจ้างชั่วคราว	110	323	433	-	-	3	8	1	6	79	286	27	23	
รวมทั้งสิ้น	487	1,249	1,736	3	10	113	284	5	15	284	915	82	25	
				13		397		20		1,199		107		

➤ ข้าราชการครูแยกตามวิทยฐานะ และวุฒิการศึกษา

วิทยฐานะ	วุฒิการศึกษา															รวมทั้งสิ้น		
	ต่ำกว่าปริญญาตรี			ปริญญาตรี			ป.บัณฑิต			ปริญญาโท			ปริญญาเอก					
	ชาย	หญิง	รวม	ชาย	หญิง	รวม	ชาย	หญิง	รวม	ชาย	หญิง	รวม	ชาย	หญิง	รวม	ชาย	หญิง	รวม
ครูผู้ช่วย/ครู/ไม่มีวิทยฐานะทางวิชาชีพ	-	-	-	78	259	337	2	6	8	11	33	44	-	-	-	91	298	389
ชำนาญการ	--	-	-	30	96	126	-	2	2	28	124	152	-	2	2	58	224	282
ชำนาญการพิเศษ	-	--	-	90	264	354	2	1	3	70	117	187	2	8	10	164	390	554
เชี่ยวชาญ	-	-	-	1	1	2	-	-	-	1	1	2	1	-	1	3	2	5
เชี่ยวชาญพิเศษ	-	-	-	-	-	-	-	-	-	-	-	-	-	-	-	-	-	-
รวมทั้งสิ้น	-	-	-	199	620	819	4	9	13	110	275	385	3	10	13	316	914	1230

➤บุคลากรในโรงเรียนแยกตามระดับการสอน

จำนวนครูและบุคลากร	ระดับชั้นที่สอน			
	ก่อนประถม	ประถมศึกษา	มัธยมตอนต้น	ไม่ได้สอน
1,736	252	1,074	136	274

➤อัตราส่วนครูและบุคลากร ต่อนักเรียนและต่อห้องเรียน

ระดับก่อนประถม			อัตราส่วน		
ครูและบุคลากร	นักเรียน	ห้องเรียน	ครู : นักเรียน	ครู : ห้อง	ห้อง : นักเรียน
252	4,084	302	1 : 16	1 : 1.20	1 : 14

ระดับประถมศึกษา			อัตราส่วน		
ครูและบุคลากร	นักเรียน	ห้องเรียน	ครู : นักเรียน	ครู : ห้อง	ห้อง : นักเรียน
1,074	14,801	908	1 : 14	1 : 0.85	1 : 16

ระดับมัธยมตอนต้น			อัตราส่วน		
ครูและบุคลากร	นักเรียน	ห้องเรียน	ครู : นักเรียน	ครู : ห้อง	ห้อง : นักเรียน
136	1,525	75	1 : 11	1 : 0.55	1 : 20

➤จำนวนนักเรียนชั้นอนุบาล 1 (3 ขวบ)

ที่	โรงเรียนที่เปิดสอน	อำเภอ	จำนวนนักเรียน			หมายเหตุ
			ชาย	หญิง	รวม	
1	วัดพระธาตุ	เมืองสุพรรณบุรี	2	9	11	
2	วัดหนองโสน	เมืองสุพรรณบุรี	-	3	3	
3	วัดลำบัว	บางปลาม้า	2	2	4	
4	วัดดอนตาจีน	บางปลาม้า	2	1	3	
5	วัดคูบัว	บางปลาม้า	4	8	12	
6	วัดบางจิก	บางปลาม้า	5	3	8	
7	วัดปู่เจ้า	ศรีประจันต์	4	11	15	
	รวมทั้งเขต		19	37	56	

➤ จำนวนนักเรียนขาดแคลน จำแนกตามประเภทความขาดแคลน รายชั้น

ระดับชั้น	จำนวนนักเรียนทั้งหมด	ขาดแคลนเครื่องแบบ		ขาดแคลนเครื่องเขียน		ขาดแคลนแบบเรียน		ขาดแคลนอาหารกลางวัน	
		จำนวน	ร้อยละ	จำนวน	ร้อยละ	จำนวน	ร้อยละ	จำนวน	ร้อยละ
อ.1	56	39	69.64	39	69.64	40	71.43	40	71.43
อ.2	1926	523	27.15	518	26.90	490	25.44	439	22.79
อ.3	2102	620	29.50	566	26.93	491	23.36	482	22.93
ป.1	2393	783	32.72	712	29.75	602	25.16	586	24.49
ป.2	2436	955	39.20	830	34.07	667	27.38	662	27.18
ป.3	2326	985	42.35	919	39.51	707	30.40	684	29.41
ป.4	2553	1075	42.11	1038	40.66	754	29.53	727	28.48
ป.5	2548	1134	44.51	1095	42.97	816	32.03	789	30.97
ป.6	2545	1084	42.59	1043	40.98	747	29.35	731	28.72
ม.1	492	302	61.38	298	60.57	254	51.63	245	49.80
ม.2	504	307	60.91	299	59.33	259	51.39	239	47.42
ม.3	529	352	66.54	361	68.24	283	53.50	310	58.60
รวม	20410	8159	39.98	7718	37.81	6110	29.94	5934	29.07

จากข้อมูลจำนวนนักเรียนภาคเรียนที่ 1 ปีการศึกษา 2562 (ข้อมูล 10 มิ.ย.62) มีนักเรียนทั้งสิ้น 20,410 คน มีการเก็บข้อมูลความขาดแคลนของนักเรียน โดยจำแนกตามประเภทความขาดแคลน จะเห็นว่า มีนักเรียนขาดแคลนเครื่องแบบ 8,159 คิดเป็นร้อยละ 39.98 นักเรียนขาดแคลนเครื่องเขียน 7,718 คน คิดเป็นร้อยละ 37.81 นักเรียนขาดแคลนแบบเรียน 6,110 คน คิดเป็นร้อยละ 29.94 และนักเรียนขาดแคลนอาหารกลางวัน 5,934 คน คิดเป็นร้อยละ 29.07

➤ จำนวนนักเรียนที่มีน้ำหนักและส่วนสูงเทียบตามเกณฑ์มาตรฐาน แยกรายชั้น

ระดับชั้น	จำนวนนักเรียนทั้งหมด	นร.น้ำหนักต่ำกว่าเกณฑ์		นร.ส่วนสูงต่ำกว่าเกณฑ์		นร.ที่น้ำหนักและส่วนสูงต่ำกว่าเกณฑ์		น.ร.ที่มีน้ำหนักสูงกว่าเกณฑ์	
		จำนวน	ร้อยละ	จำนวน	ร้อยละ	จำนวน	ร้อยละ	จำนวน	ร้อยละ
อ.1	56	6	10.71	5	8.93	3	5.36	5	8.93
อ.2	1926	251	13.03	144	7.48	88	4.57	303	15.73
อ.3	2102	347	16.51	214	10.18	132	6.28	329	15.65
ป.1	2393	272	11.37	177	7.40	106	4.43	448	18.72
ป.2	2436	261	10.71	148	6.08	86	3.53	604	24.79
ป.3	2326	220	9.46	138	5.93	88	3.78	548	23.56
ป.4	2553	191	7.48	143	5.60	68	2.66	660	25.85
ป.5	2548	151	5.93	136	5.34	66	2.59	726	28.49
ป.6	2545	145	5.70	130	5.11	65	2.55	748	29.39
ม.1	492	38	7.72	23	4.67	14	2.85	128	26.02
ม.2	504	29	5.75	23	4.56	11	2.18	134	26.59
ม.3	529	29	5.48	20	3.78	10	1.89	144	27.22
รวม	20410	1940	9.51	1301	6.37	737	3.61	4777	23.41

จากข้อมูลจำนวนนักเรียนภาคเรียนที่ 1 ปีการศึกษา 2562 (ข้อมูล 10 มิ.ย.62) มีนักเรียนทั้งสิ้น 20,410 คน มีการเก็บข้อมูลนักเรียนที่มีน้ำหนักและส่วนสูงเทียบตามเกณฑ์มาตรฐาน จะเห็นว่า มีนักเรียนที่มีน้ำหนักต่ำกว่าเกณฑ์ 1,940 คน คิดเป็นร้อยละ 9.51 นักเรียนที่มีส่วนสูงต่ำกว่าเกณฑ์ 1,301 คน คิดเป็นร้อยละ 6.37 นักเรียนที่มีน้ำหนักและส่วนสูงต่ำกว่าเกณฑ์ 737 คน คิดเป็นร้อยละ 3.61 และนักเรียนที่มีน้ำหนักสูงกว่าเกณฑ์ 4,777 คิดเป็นร้อยละ 23.41

➤ จำนวนนักเรียนด้อยโอกาส จำแนกตามประเภท

ประเภท	จำนวนนักเรียนด้อยโอกาส			
	ชาย	หญิง	รวม	ร้อยละ
เด็กถูกบังคับให้ขายแรงงาน	-	-	-	-
เด็กอยู่ในธุรกิจทางเพศ	-	-	-	-
เด็กถูกทอดทิ้ง	10	6	16	0.08
เด็กในสถานพินิจและคุ้มครองเยาวชน	-	-	-	-
เด็กเร่ร่อน	-	-	-	--
ผลกระทบจากเอดส์	-	-	-	-
ชนกลุ่มน้อย	4	7	11	0.05
เด็กที่ถูกทำร้ายทารุณ	-	-	-	-
เด็กยากจน	4128	3852	7980	39.10
เด็กที่มีปัญหาเกี่ยวกับยาเสพติด	-	-	-	-
กำพร้า	28	23	51	0.25
ทำงานรับผิดชอบตนเองและครอบครัว				
อื่น ๆ	-	-	-	-
รวม	4170	3888	8058	39.48

จากข้อมูลจำนวนนักเรียนภาคเรียนที่ 1 ปีการศึกษา 2562 (ข้อมูล 10 มิ.ย.62) นักเรียนทั้งสิ้น 20,410 คน มีการเก็บข้อมูลนักเรียนด้อยโอกาส โดยแยกตามประเภทความด้อยโอกาส จะเห็นว่า มีจำนวนนักเรียนยากจนมากที่สุด คือ 7980 คน รองลงมากำพร้า 51 คน เด็กถูกทอดทิ้ง 16 คน และน้อยที่สุด คือ ชนกลุ่มน้อย 11 คน

➤นักเรียนพิการที่เรียนรวม จำแนกตามความพิการ แยกระดับชั้น

ประเภทความพิการ	จำนวนนักเรียนพิการเรียนรวม												
	ก่อนประถม			ประถมศึกษา			มัธยมต้น			รวมทั้งสิ้น			
	ชาย	หญิง	รวม	ชาย	หญิง	รวม	ชาย	หญิง	รวม	ชาย	หญิง	รวม	ร้อยละ
บกพร่องทางการเห็น	-	-	-	4	3	7	1	-	1	5	3	8	0.04
บกพร่องทางการได้ยิน	-	1	1	1	1	2	-	-	-	1	2	3	0.01
บกพร่องทางสติปัญญา	3	-	3	31	16	47	1	2	3	35	18	53	0.26
บกพร่องทางร่างกายหรือการเคลื่อนไหวหรือสุขภาพ	-	-	-	10	3	13	2	2	4	12	5	17	0.08
บกพร่องทางการเรียนรู้	-	-	-	673	238	911	101	20	121	774	258	1032	5.06
บกพร่องทางการพูดและภาษา	-	-	-	2	3	5	-	-	-	2	3	5	0.02
บกพร่องทางพฤติกรรมหรืออารมณ์	-	-	-	31	2	33	1	-	1	32	2	34	0.17
ออทิสติก	3	2	5	21	6	27	-	-	-	24	8	32	0.16
ความพิการซ้อน	-	1	1	14	10	24	3	1	4	17	12	29	0.14
รวม	6	4	10	787	282	1069	109	25	134	902	311	1213	5.94

จากข้อมูลจำนวนนักเรียนภาคเรียนที่ 1 ปีการศึกษา 2562 (ข้อมูล 10 มิ.ย.62) นักเรียนทั้งสิ้น 20410 คน มีการเก็บข้อมูลนักเรียนพิการเรียนรวม โดยแยกตามประเภทความพิการ จะเห็นว่า มีจำนวนนักเรียนบกพร่องทางการเรียนรู้มากที่สุด คือ 1032 คน รองลงมาบกพร่องทางสติปัญญา 53 คน บกพร่องทางพฤติกรรมหรืออารมณ์ 34 คน ออทิสติก 32 คน ความพิการซ้อน 29 คน บกพร่องทางร่างกายหรือการเคลื่อนไหวหรือสุขภาพ 17 คน บกพร่องทางการเห็น 8 คน บกพร่องทางการพูดหรือภาษา 5 คน และน้อยที่สุด คือ บกพร่องทางการได้ยิน 3 คน

➤นักเรียนต่างสัญชาติ

สำนักงานเขตพื้นที่การศึกษาประถมศึกษาสุพรรณบุรี เขต 1 มีข้อมูลนักเรียนภาคเรียนที่ 1 ปีการศึกษา 2562 (ข้อมูล 10 มิ.ย.62) นักเรียนทั้งสิ้น 20410 คน มีนักเรียนที่เป็นสัญชาติไทย 20,200 คน คิดเป็นร้อยละ 98.97 และมีนักเรียนต่างสัญชาติรวม 210 คน คิดเป็นร้อยละ 1.03 จำแนกเป็น พม่า 112 คน กัมพูชา 59 คน ลาว 18 คน ไม่ปรากฏสัญชาติ 15 คน อื่น ๆ 4 คน ฟิลิปปินส์ 1 คน และมาเลเซีย 1 คน

2. ข้อมูลสารสนเทศทางการศึกษา สิ้นปีการศึกษา 2561

➤ จำนวนนักเรียนออกกลางคัน จำแนกตามสาเหตุ

ชั้น	จำนวนนักเรียนออกกลางคัน									รวม
	ฐานะ ยากจน	มีปัญหา ครอบครัว	สมรส แล้ว	มีปัญหา ในการ ปรับตัว	ต้องคดี / ถูกจับ	เจ็บป่วย/ อุบัติเหตุ	อพยพ ตาม ผู้ปกครอง	หาเลี้ยง ครอบครัว	อื่นๆ	
ป.1	-	-	-	-	-	-	-	-	-	-
ป.2	-	-	-	-	-	-	-	-	-	-
ป.3	-	-	-	-	-	-	-	-	-	-
ป.4	-	-	-	-	-	-	-	-	-	-
ป.5	-	-	-	-	-	-	-	-	-	-
ป.6	-	-	-	-	-	-	1	-	-	1
ม.1	-	-	-	-	-	-	-	-	-	-
ม.2	-	-	-	-	-	-	-	-	-	-
ม.3	-	-	-	-	-	-	-	-	-	-
รวม	-	-	-	-	-	-	1	-	-	1

จำนวนนักเรียนต้นปีการศึกษา 2561 (ป.1 - ม.3) จำนวน 16,667 คน มีนักเรียนออกกลางคัน
เมื่อสิ้นปีการศึกษา จำนวน 1 คน คิดเป็นร้อยละ 0.006

➤นักเรียนที่จบชั้น ป.6 และศึกษาต่อ ม.1 และเทียบเท่า

ศึกษาต่อ	พื้นที่/จำนวนนักเรียน						รวม
	จังหวัดเดิม สพท.เดิม	จังหวัดเดิม ต่าง สพท.	ต่าง จังหวัด	กทม.	จังหวัด เดิมต่างสังกัด	ต่างจังหวัด ต่างสังกัด	
โรงเรียนเดิม	339	-	-	-	-	-	339
โรงเรียนอื่น สังกัด สพฐ.	443	815	39	4	637	31	1969
โรงเรียนสังกัดเอกชน	-	-	4	2	13	-	19
โรงเรียนสังกัดพระปริยัติธรรมฯ	-	-	-	-	2	-	2
กศน.	-	-	1	-	6	1	8
อื่น ๆ	6	14	6	-	132	7	165
โรงเรียนอื่น สังกัด อบจ.	4	-	-	-	29	1	34
รวม	792	829	50	6	819	40	2536

มีจำนวนนักเรียนที่จบชั้น ป.6 (สิ้นปีการศึกษา 2561) จำนวน 2,536 คน

มีจำนวนนักเรียนที่ศึกษาต่อ จำนวน 2,536 คน ร้อยละ 100

➤นักเรียนที่จบชั้น ม.3 และศึกษาต่อ ม.4 หรือเทียบเท่า และประกอบอาชีพ

ศึกษาต่อและประกอบอาชีพ	จำนวนนักเรียน		
	ชาย	หญิง	รวม
โรงเรียนเดิม	-	-	-
เรียนต่อ ม.4 โรงเรียนอื่นในจังหวัดเดิม	58	82	140
เรียนต่อ ม.4 โรงเรียนอื่นในต่างจังหวัด	-	4	4
เรียนต่อ ม.4 โรงเรียนอื่นใน กทม.	-	-	-
สถาบันอาชีวศึกษาของรัฐบาล	124	115	239
สถาบันอาชีวศึกษาของเอกชน	2	2	4
สถาบันอื่น ๆ	37	10	47
ประกอบอาชีพ	36	17	53
บวช	1	-	1
ไม่ประกอบอาชีพและไม่ศึกษาต่อ	1	-	1
รวม	259	230	489

มีจำนวนนักเรียนที่จบชั้น ม.3 (สิ้นปีการศึกษา 2561) จำนวน 489 คน

มีจำนวนนักเรียนที่ศึกษาต่อ จำนวน 434 คน ร้อยละ 88.75

➤ จำนวนนักเรียนที่จบแต่ละระดับชั้น จำแนกตามเวลาที่ใช้ในการเรียน

ชั้น	จำนวนนักเรียนที่จบ	เรียนจบภายในเวลา							
		3 ปี	ร้อยละ	4 ปี	ร้อยละ	5 ปี	ร้อยละ	มากกว่า 5 ปี	ร้อยละ
ป.3 (นับตั้งแต่เข้าเรียน ป.1)	2516	2471	98.21	22	0.88	23	0.91	-	-
ป.6 (นับตั้งแต่เข้าเรียน ป.4)	2536	2514	99.13	22	0.87	-	-	-	-
ม.3 (นับตั้งแต่เข้าเรียน ม.1)	489	484	98.98	5	1.02	-	-	-	-

➤ จำนวนนักเรียนไม่ผ่านการประเมินปลายปี จำแนกตามเกณฑ์รายชั้น

เกณฑ์การประเมิน	ระดับชั้น												
	อ.1	อ.2	อ.3	ป.1	ป.2	ป.3	ป.4	ป.5	ป.6	ม.1	ม.2	ม.3	รวม
กลุ่มทักษะการเรียนรู้ 8 กลุ่ม	0	1	1	7	0	0	1	1	0	2	0	1	14
การอ่าน คิด วิเคราะห์ และเขียน	0	0	0	0	0	0	0	0	0	0	0	0	0
คุณลักษณะที่พึงประสงค์ของโรงเรียน	0	0	0	0	0	0	0	0	0	0	0	0	0
กิจกรรมพัฒนาผู้เรียน	0	0	0	0	0	0	0	0	0	0	0	0	0
2 เกณฑ์	0	0	0	11	5	3	0	1	0	2	0	0	22
3 เกณฑ์	0	0	0	2	0	0	0	2	1	3	1	1	10
4 เกณฑ์	0	0	0	29	12	14	14	19	13	26	19	4	150
รวม	0	1	1	49	17	17	15	23	14	33	20	6	196

➤ ผลการทดสอบทางการศึกษาระดับชาตินิยมขั้นพื้นฐาน (O-NET) ประจำปีการศึกษา 2561

สรุปคะแนนผลการทดสอบทางการศึกษาระดับชาตินิยมขั้นพื้นฐาน (O-NET)

ปีการศึกษา 2561 ชั้นประถมศึกษาปีที่ 6

สำนักงานเขตพื้นที่การศึกษาประถมศึกษาสุพรรณบุรี เขต 1

1. ผลการทดสอบทางการศึกษาระดับชาตินิยมขั้นพื้นฐาน (O-NET) ปีการศึกษา 2561 ชั้นประถมศึกษาปีที่ 6 ระดับเขตพื้นที่การศึกษา รายกลุ่มสาระ

กลุ่มสาระการเรียนรู้	จำนวนนักเรียน	คะแนนเต็ม	คะแนนเฉลี่ยร้อยละ	S.D.
ภาษาไทย	2,368	100	59.14	14.69
ภาษาอังกฤษ	2,368	100	38.69	16.04
คณิตศาสตร์	2,368	100	42.93	21.04
วิทยาศาสตร์	2,368	100	41.03	11.96
รวมเฉลี่ย	2,368	100	45.45	15.93

2. เปรียบเทียบคะแนนเฉลี่ยร้อยละการทดสอบทางการศึกษาระดับชาตินิยมขั้นพื้นฐาน (O-NET) ปีการศึกษา 2561 ชั้นประถมศึกษาปีที่ 6 ระดับประเทศ สพฐ. จังหวัด และเขตพื้นที่

กลุ่มสาระการเรียนรู้	คะแนนเฉลี่ยร้อยละ				เปรียบเทียบระดับเขต-ประเทศ	สรุปผล
	ประเทศ	สพฐ.	จังหวัด	สพป.สป.1		
ภาษาไทย	55.90	54.61	57.16	59.14	+3.24	สูงกว่า
ภาษาอังกฤษ	39.24	35.47	36.17	38.69	-0.55	ต่ำกว่า
คณิตศาสตร์	37.50	35.65	39.15	42.93	+5.43	สูงกว่า
วิทยาศาสตร์	39.93	38.63	39.95	41.03	+1.10	สูงกว่า
รวมเฉลี่ย	43.14	41.09	43.11	45.45	+2.31	สูงกว่า

แผนภูมิแสดงการเปรียบเทียบคะแนนเฉลี่ยร้อยละการทดสอบทางการศึกษาระดับชาตินิยมขั้นพื้นฐาน (O-NET) ปีการศึกษา 2561 ชั้นประถมศึกษาปีที่ 6 ระดับประเทศ สพฐ. จังหวัด และเขตพื้นที่

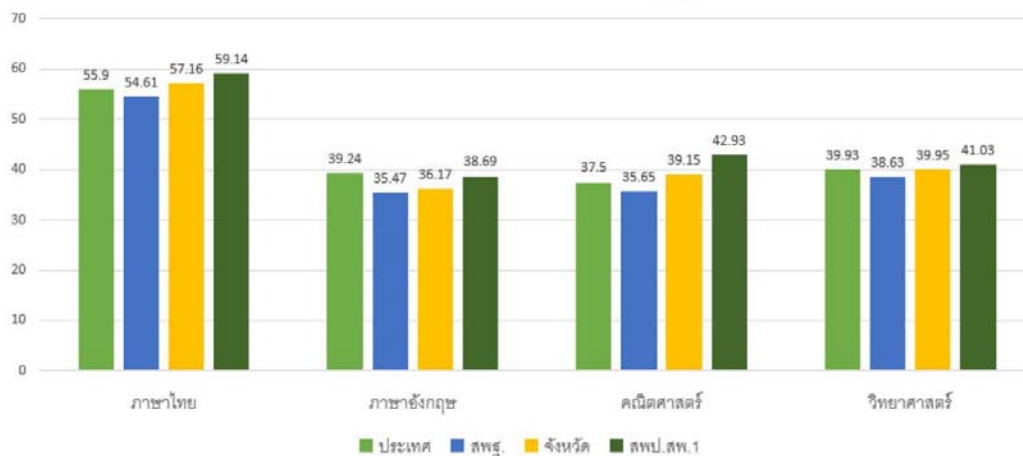

3. เปรียบเทียบคะแนนเฉลี่ยร้อยละการทดสอบทางการศึกษาระดับชาติขั้นพื้นฐาน (O-NET) ปีการศึกษา 2561
 ชั้นประถมศึกษาปีที่ 6 ระดับเขตพื้นที่การศึกษากับระดับประเทศ

กลุ่มสาระการเรียนรู้	คะแนนเต็ม	คะแนนเฉลี่ยร้อยละ			สรุปผล
		ระดับประเทศ	สพป.สพ.1	ผลต่าง	
ภาษาไทย	100	55.90	59.14	+3.24	สูงกว่า
ภาษาอังกฤษ	100	39.24	38.69	-0.55	ต่ำกว่า
คณิตศาสตร์	100	37.50	42.93	+5.43	สูงกว่า
วิทยาศาสตร์	100	39.93	41.03	+1.10	สูงกว่า
รวมเฉลี่ย	100	43.14	45.45	+2.31	สูงกว่า

แผนภูมิแสดงการเปรียบเทียบคะแนนเฉลี่ยร้อยละการทดสอบทางการศึกษาระดับชาติขั้นพื้นฐาน (O-NET)
 ปีการศึกษา 2561 ชั้นประถมศึกษาปีที่ 6 ระดับเขตพื้นที่การศึกษากับระดับประเทศ

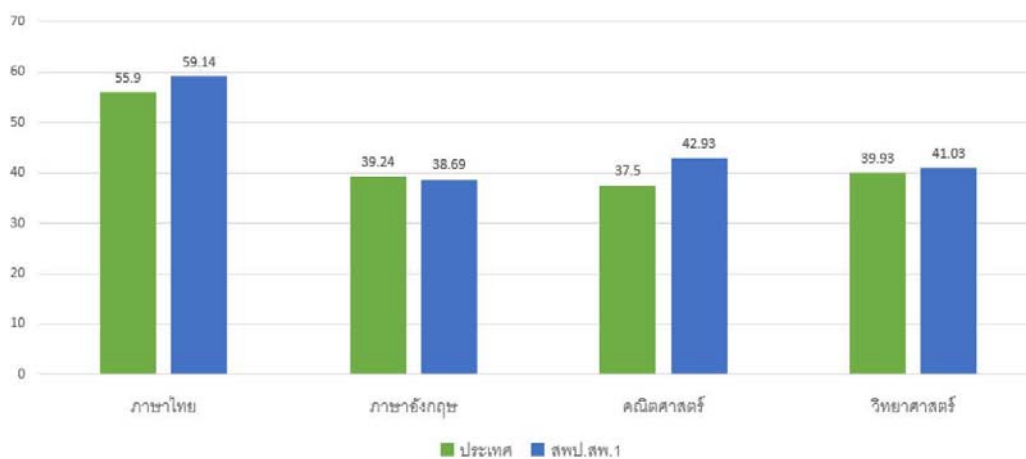

4. เปรียบเทียบคะแนนเฉลี่ยร้อยละการทดสอบทางการศึกษาระดับชาติด้านพื้นฐาน (O-NET)
 ชั้นประถมศึกษาปีที่ 6 รายการสาระ ปีการศึกษา 2559 – 2561

กลุ่มสาระการเรียนรู้	คะแนนเฉลี่ยร้อยละ			การพัฒนา 2560 – 2561	สรุปผล
	2559	2560	2561		
ภาษาไทย	56.30	50.43	59.14	+8.71	เพิ่มขึ้น
ภาษาอังกฤษ	34.47	36.09	38.69	+2.60	เพิ่มขึ้น
คณิตศาสตร์	44.48	40.17	42.93	+2.76	เพิ่มขึ้น
วิทยาศาสตร์	42.78	40.44	41.03	+0.59	เพิ่มขึ้น
รวมเฉลี่ย	45.28	41.78	45.45	+3.67	เพิ่มขึ้น

แผนภูมิแสดงการเปรียบเทียบคะแนนเฉลี่ยร้อยละการทดสอบทางการศึกษาระดับชาติด้านพื้นฐาน (O-NET)
 ปีการศึกษา 2561 ชั้นประถมศึกษาปีที่ 6 ระดับเขตพื้นที่การศึกษา
 ปีการศึกษา 2560 กับ ปีการศึกษา 2561

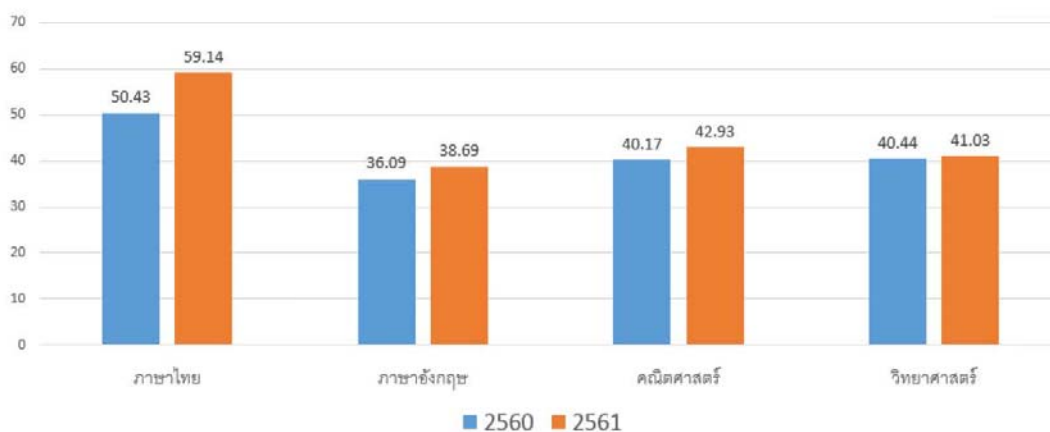

สรุปคะแนนผลการทดสอบทางการศึกษาระดับชาติด้านขั้นพื้นฐาน (O-NET)

ปีการศึกษา 2561 ชั้นมัธยมศึกษาปีที่ 3

สำนักงานเขตพื้นที่การศึกษาประถมศึกษาสุพรรณบุรี เขต 1

1. ผลการทดสอบทางการศึกษาระดับชาติด้านขั้นพื้นฐาน (O-NET) ปีการศึกษา 2561 ชั้นมัธยมศึกษาปีที่ 3 ระดับเขตพื้นที่การศึกษา รายกลุ่มสาระ

กลุ่มสาระการเรียนรู้	จำนวนนักเรียน	คะแนนเต็ม	คะแนนเฉลี่ยร้อยละ	S.D.
ภาษาไทย	455	100	51.09	14.91
ภาษาอังกฤษ	455	100	26.05	6.74
คณิตศาสตร์	455	100	26.44	10.21
วิทยาศาสตร์	455	100	33.85	9.05
รวมเฉลี่ย	455	100	34.36	10.23

2. เปรียบเทียบคะแนนเฉลี่ยร้อยละการทดสอบทางการศึกษาระดับชาติด้านขั้นพื้นฐาน (O-NET) ปีการศึกษา 2561 ชั้นมัธยมศึกษาปีที่ 3 ระดับประเทศ สพฐ. จังหวัด และเขตพื้นที่

กลุ่มสาระการเรียนรู้	คะแนนเฉลี่ยร้อยละ				เปรียบเทียบระดับเขต-ประเทศ	สรุปผล
	ประเทศ	สพฐ.	จังหวัด	สพป.สพ.1		
ภาษาไทย	54.42	55.04	55.68	51.09	-3.33	ต่ำกว่า
ภาษาอังกฤษ	29.45	29.10	28.26	26.05	-3.40	ต่ำกว่า
คณิตศาสตร์	30.04	30.28	30.65	26.44	-3.60	ต่ำกว่า
วิทยาศาสตร์	36.10	36.43	36.46	33.85	-2.25	ต่ำกว่า
รวมเฉลี่ย	37.50	37.71	37.76	34.36	-3.14	ต่ำกว่า

แผนภูมิแสดงการเปรียบเทียบคะแนนเฉลี่ยร้อยละการทดสอบทางการศึกษาระดับชาติด้านขั้นพื้นฐาน (O-NET)

ปีการศึกษา 2561 ชั้นมัธยมศึกษาปีที่ 3 ระดับประเทศ สพฐ. จังหวัด และเขตพื้นที่

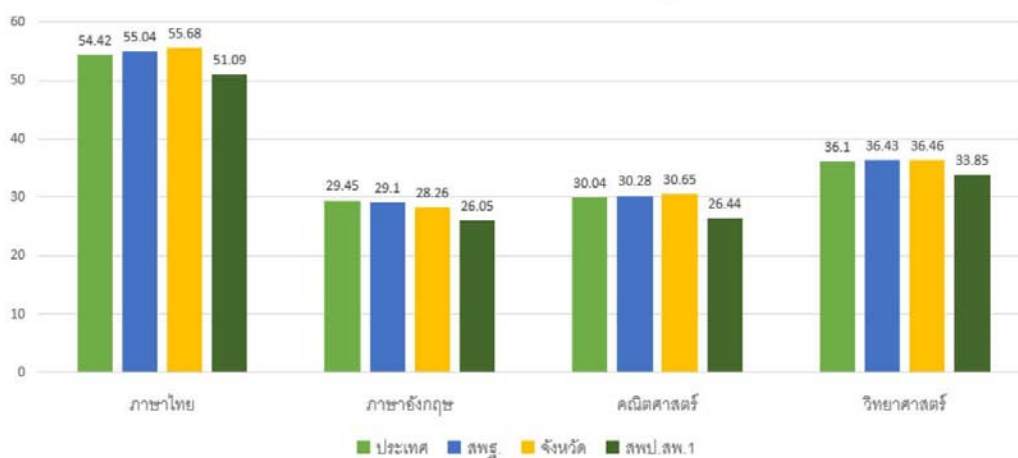

3. เปรียบเทียบคะแนนเฉลี่ยร้อยละการทดสอบทางการศึกษาระดับชาติด้านพื้นฐาน (O-NET) ปีการศึกษา 2561
 ชั้นมัธยมศึกษาปีที่ 3 ระดับเขตพื้นที่การศึกษากับระดับประเทศ

กลุ่มสาระการเรียนรู้	คะแนนเต็ม	คะแนนเฉลี่ยร้อยละ			สรุปผล
		ระดับประเทศ	สพป.สพ.1	ผลต่าง	
ภาษาไทย	100	54.42	51.09	-3.33	ต่ำกว่า
ภาษาอังกฤษ	100	29.45	26.05	-3.40	ต่ำกว่า
คณิตศาสตร์	100	30.04	26.44	-3.60	ต่ำกว่า
วิทยาศาสตร์	100	36.10	33.85	-2.25	ต่ำกว่า
รวมเฉลี่ย	100	37.50	34.36	-3.14	ต่ำกว่า

แผนภูมิแสดงการเปรียบเทียบคะแนนเฉลี่ยร้อยละการทดสอบทางการศึกษาระดับชาติด้านพื้นฐาน (O-NET)
 ปีการศึกษา 2561 ชั้นมัธยมศึกษาปีที่ 3 ระดับเขตพื้นที่การศึกษากับระดับประเทศ

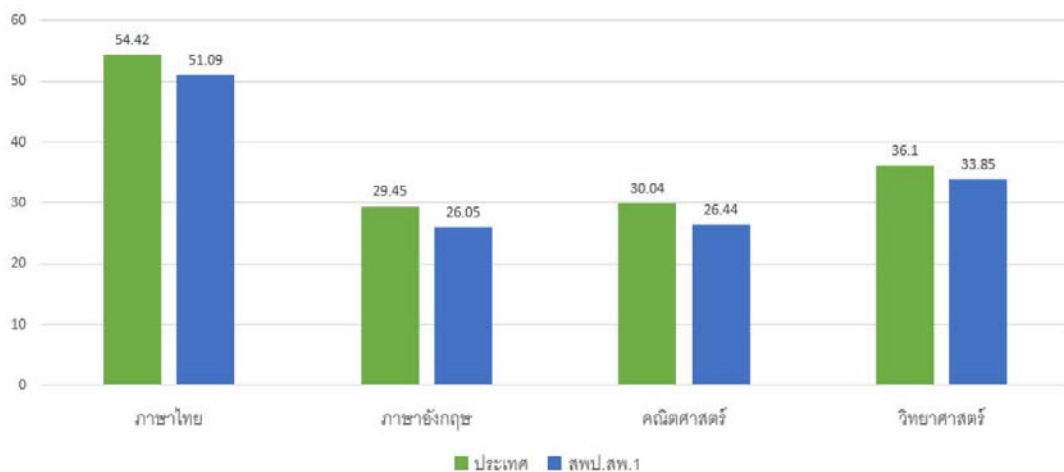

4. เปรียบเทียบคะแนนเฉลี่ยร้อยละการทดสอบทางการศึกษาระดับชาติขั้นพื้นฐาน (O-NET) ชั้นมัธยมศึกษาปีที่ 3 รายการกลุ่มสาระ ปีการศึกษา 2559 – 2561

กลุ่มสาระการเรียนรู้	คะแนนเฉลี่ยร้อยละ			การพัฒนา 2560 – 2561	สรุปผล
	2559	2560	2561		
ภาษาไทย	45.05	47.70	51.09	+3.39	เพิ่มขึ้น
ภาษาอังกฤษ	27.69	27.56	26.05	-1.51	ลดลง
คณิตศาสตร์	26.76	23.48	26.44	+2.96	เพิ่มขึ้น
วิทยาศาสตร์	33.79	32.25	33.85	+1.60	เพิ่มขึ้น
รวมเฉลี่ย	36.21	32.75	34.36	+1.61	เพิ่มขึ้น

แผนภูมิแสดงการเปรียบเทียบคะแนนเฉลี่ยร้อยละการทดสอบทางการศึกษาระดับชาติขั้นพื้นฐาน (O-NET) ปีการศึกษา 2561 ชั้นมัธยมศึกษาปีที่ 3 ระดับเขตพื้นที่การศึกษา ปีการศึกษา 2560 กับ ปีการศึกษา 2561

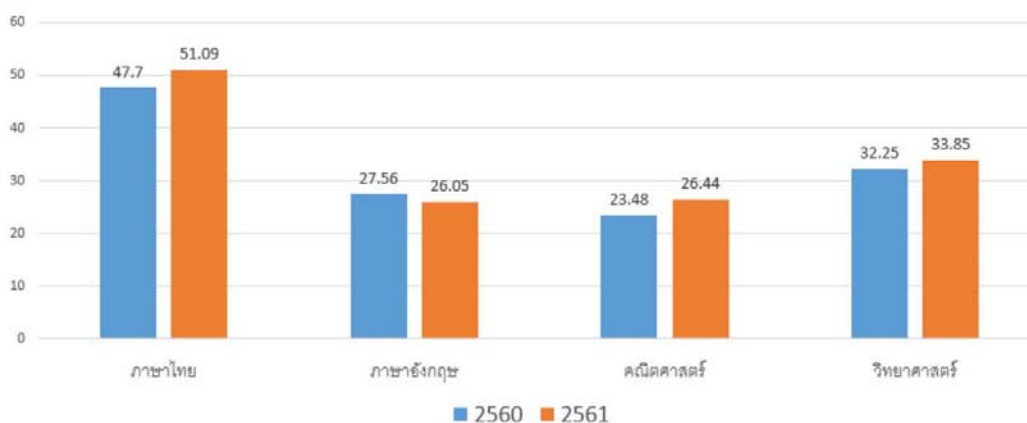

**โรงเรียนที่มีผลการทดสอบทางการศึกษาระดับชาติขั้นพื้นฐาน (O-NET)
ปีการศึกษา 2561 ชั้นประถมศึกษาปีที่ 6 คะแนนเฉลี่ยร้อยละสูงสุด 10 อันดับแรก
ของ สำนักงานเขตพื้นที่การศึกษาประถมศึกษาสุพรรณบุรี เขต1**

ที่	โรงเรียน	อำเภอ	ขนาดโรงเรียน
1	วัดโพธิ์ตะควน	บางปลาม้า	เล็ก
2	วัดดอนบุบผาราม	ศรีประจันต์	เล็ก
3	วัดปู่เจ้า	ศรีประจันต์	เล็ก
4	วัดลาดปลาเค้า	ศรีประจันต์	เล็ก
5	วัดปากคลองกุ่ม	บางปลาม้า	เล็ก
6	วัดโบสถ์	บางปลาม้า	เล็ก
7	วัดเถรพลาย	ศรีประจันต์	เล็ก
8	อนุบาลสุพรรณบุรี	เมืองสุพรรณบุรี	ใหญ่พิเศษ
9	อนุบาลศรีประจันต์	ศรีประจันต์	เล็ก
10	วัดเสารงทอง	บางปลาม้า	เล็ก

**โรงเรียนที่มีผลการทดสอบทางการศึกษาระดับชาติขั้นพื้นฐาน (O-NET)
ปีการศึกษา 2561 ชั้นมัธยมศึกษาปีที่ 3 คะแนนเฉลี่ยร้อยละสูงสุด 5 อันดับแรก
ของ สำนักงานเขตพื้นที่การศึกษาประถมศึกษาสุพรรณบุรี เขต1**

ที่	โรงเรียน	อำเภอ	ขนาดโรงเรียน
1	วัดบ้านกล้วย	ศรีประจันต์	เล็ก
2	บ้านท่าเสด็จ	เมืองสุพรรณบุรี	กลาง
3	วัดจระเข้ใหญ่	บางปลาม้า	เล็ก
4	วัดราษฎร์บำรุง	บางปลาม้า	เล็ก
5	วัดช่องลม	บางปลาม้า	กลาง

➤ ผลการทดสอบความสามารถพื้นฐานของผู้เรียนระดับชาติ (National Test: NT) ประจำปีการศึกษา 2561

สรุปคะแนนผลการทดสอบวัดความสามารถพื้นฐานของผู้เรียนระดับชาติ (NT: National Test) ประจำปีการศึกษา 2561 ชั้นประถมศึกษาปีที่ 3 สำนักงานเขตพื้นที่การศึกษาประถมศึกษาสุพรรณบุรี เขต 1

1. ผลการทดสอบวัดความสามารถพื้นฐานของผู้เรียนระดับชาติ (NT: National Test) ปีการศึกษา 2561 ระดับเขตพื้นที่การศึกษา จำแนกรายวิชา

รายวิชา	จำนวนนักเรียน	คะแนนเต็ม	คะแนนเฉลี่ยร้อยละ	S.D.
ด้านภาษา (Literacy)	2,269	35	64.18	6.30
ด้านคำนวณ (Numeracy)	2,269	35	56.84	6.81
ด้านเหตุผล (Reasoning Abilities)	2,269	35	55.47	5.65
รวมความสามารถทั้ง 3 ด้าน	2,269	105	58.84	16.40

2. เปรียบเทียบคะแนนเฉลี่ยร้อยละการทดสอบวัดความสามารถพื้นฐานของผู้เรียนระดับชาติ (NT: National Test) ปีการศึกษา 2561 ชั้นประถมศึกษาปีที่ 3 ระดับประเทศ สพฐ. จังหวัด และเขตพื้นที่

รายวิชา	คะแนนเฉลี่ยร้อยละ				เปรียบเทียบระดับเขต-ประเทศ	สรุปผล
	ประเทศ	สพฐ.	จังหวัด	สปป.สป.1		
ด้านภาษา (Literacy)	53.18	52.73	59.61	64.18	+11.00	สูงกว่า
ด้านคำนวณ (Numeracy)	47.19	47.89	54.03	56.84	+9.65	สูงกว่า
ด้านเหตุผล (Reasoning Abilities)	48.07	47.57	53.31	55.47	+7.40	สูงกว่า
รวมความสามารถทั้ง 3 ด้าน	49.48	49.39	55.66	58.84	+9.36	สูงกว่า

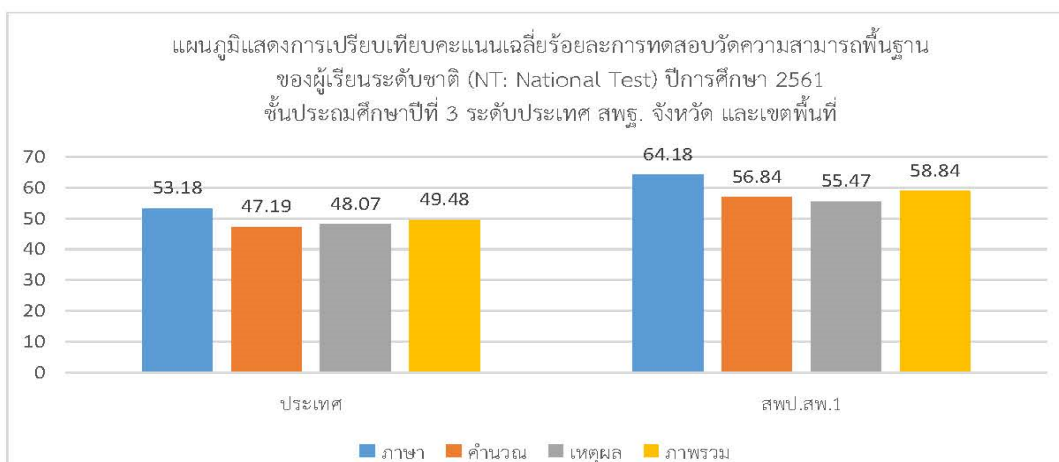

3. เปรียบเทียบคะแนนเฉลี่ยร้อยละการทดสอบวัดความสามารถพื้นฐานของผู้เรียนระดับชาติ (NT: National Test) ปีการศึกษา 2561 ชั้นประถมศึกษาปีที่ 3 ระดับเขตพื้นที่การศึกษากับระดับประเทศ

รายวิชา	คะแนนเต็ม	คะแนนเฉลี่ยร้อยละ			สรุปผล
		ประเทศ	สพป.สพ.1	ผลต่าง	
ด้านภาษา (Literacy)	35	53.18	64.18	+ 11.00	สูงกว่า
ด้านคำนวณ (Numeracy)	35	47.19	56.84	+ 9.65	สูงกว่า
ด้านเหตุผล (Reasoning Abilities)	35	48.07	55.47	+ 7.40	สูงกว่า
รวมความสามารถทั้ง 3 ด้าน	105	49.48	58.84	+ 9.36	สูงกว่า

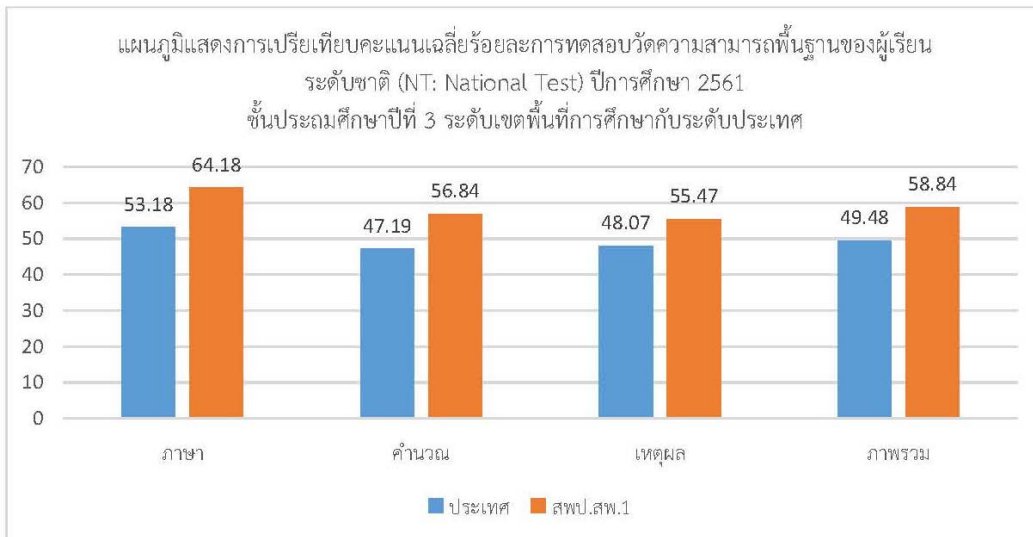

4. เปรียบเทียบคะแนนเฉลี่ยร้อยละการทดสอบวัดความสามารถพื้นฐานของผู้เรียนระดับชาติ (NT: National Test) ปีการศึกษา 2561 ชั้นประถมศึกษาปีที่ 3 ระดับเขตพื้นที่การศึกษากับระดับประเทศ จำแนกรายวิชา ปีการศึกษา 2559 – 2561

รายวิชา	คะแนนเฉลี่ยร้อยละ			การพัฒนา 2560 - 2561	สรุปผล
	2559	2560	2561		
ด้านภาษา (Literacy)	62.31	62.47	64.18	+ 1.71	สูงกว่า
ด้านคำนวณ (Numeracy)	47.59	47.05	56.84	+ 9.79	สูงกว่า
ด้านเหตุผล (Reasoning Abilities)	64.52	53.31	55.47	+ 2.16	สูงกว่า
รวมความสามารถ ทั้ง 3 ด้าน	58.14	54.28	58.84	+ 4.56	สูงกว่า

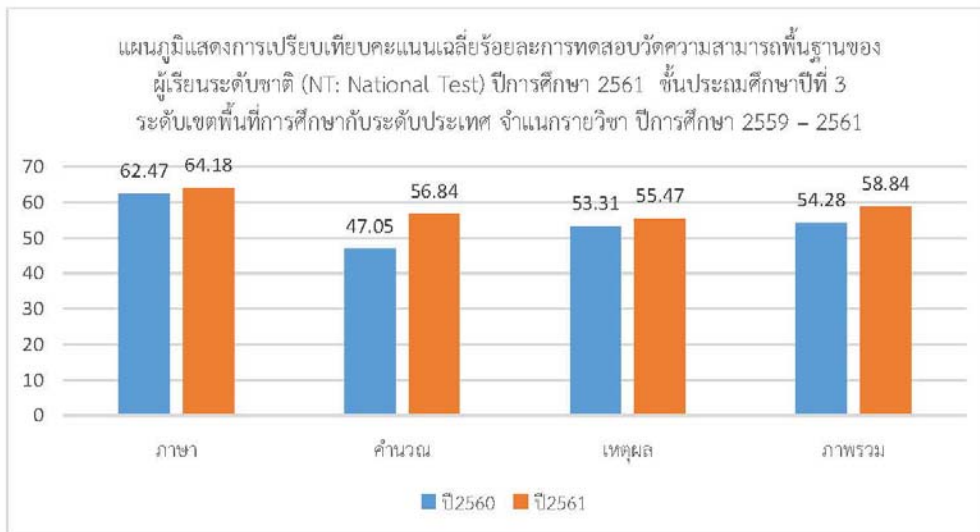



สำนักงานคณะกรรมการการศึกษาขั้นพื้นฐาน กระทรวงศึกษาธิการ
รายงานผลการทดสอบความสามารถพื้นฐานของผู้เรียนระดับชาติ (National Test : NT)
ชั้นประถมศึกษาปีที่ 3 ปีการศึกษา 2561
ฉบับที่ 1 แบบสรุปรายงานผลการทดสอบของต้นสังกัดย่อย (เขตพื้นที่) (Local01)

1. ข้อมูลเขตพื้นที่การศึกษา

สำนักงานเขตพื้นที่การศึกษา : สพป.สุพรรณบุรี เขต 1	จังหวัด : สุพรรณบุรี	ศึกษาธิการภาค : สำนักงานศึกษาธิการภาค 4
สังกัดย่อย : สำนักงานเขตพื้นที่การศึกษาประถมศึกษา (สพป.)	ภาค : กลาง	จำนวนโรงเรียนที่เข้าสอบ : 136 แห่ง
สังกัด : สำนักงานคณะกรรมการการศึกษาขั้นพื้นฐาน	จำนวนนักเรียนที่เข้าสอบ : 2,493 คน (ปกติ : 2,269 คน, พิเศษ : 224 คน)	

2. คะแนนสอบ NT

ด้าน	คะแนนเฉลี่ยร้อยละ	คะแนนเฉลี่ยร้อยละจำแนกตามระดับ				
		เขตพื้นที่	จังหวัด	ศึกษาธิการภาค	สังกัด	ประเทศ
			(N=3)	(N=11)	(N=189)	
ด้านภาษา (Literacy)	คะแนนเฉลี่ยร้อยละ	64.18	59.61	55.82	52.73	53.18
	SD.	6.30	6.58	6.70	6.65	6.83
	ลำดับที่		1	1	3	
ด้านคำนวณ (Numeracy)	คะแนนเฉลี่ยร้อยละ	56.84	54.03	50.06	47.89	47.19
	SD.	6.81	6.96	6.96	6.97	7.00
	ลำดับที่		1	1	7	
ด้านเหตุผล (Reasoning Abilities)	คะแนนเฉลี่ยร้อยละ	55.47	53.31	50.45	47.57	48.07
	SD.	5.65	5.76	6.01	5.98	6.08
	ลำดับที่		1	1	6	
รวมความสามารถทั้ง 3 ด้าน	คะแนนเฉลี่ยร้อยละ	58.84	55.66	52.12	49.39	49.48
	SD.	16.40	17.20	17.58	17.55	17.88
	ลำดับที่		1	1	4	

3. กราฟเปรียบเทียบผลคะแนน NT ของเขตพื้นที่ จังหวัด ศึกษาธิการภาค สังกัดและประเทศ

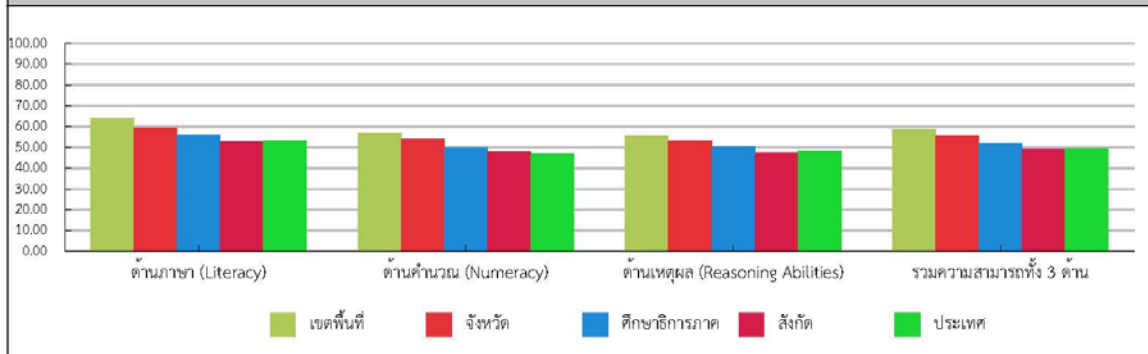

4. ตารางแสดงจำนวนและร้อยละนักเรียน จำแนกตามระดับคุณภาพ

สมรรถนะ	จำนวนและร้อยละนักเรียน จำแนกตามระดับคุณภาพ							
	ดีมาก		ดี		พอใช้		ปรับปรุง	
	จำนวน	ร้อยละ	จำนวน	ร้อยละ	จำนวน	ร้อยละ	จำนวน	ร้อยละ
ด้านภาษา (Literacy)	550	24.23	1,029	45.35	557	24.54	133	5.86
ด้านคำนวณ (Numeracy)	639	28.17	641	28.26	780	34.39	208	9.17
ด้านเหตุผล (Reasoning Abilities)	322	14.19	1,019	44.92	701	30.90	226	9.96
รวมความสามารถทั้ง 3 ด้าน	334	14.72	1,019	44.92	790	34.83	125	5.51



สำนักทดสอบทางการศึกษา
สำนักงานคณะกรรมการการศึกษาขั้นพื้นฐาน กระทรวงศึกษาธิการ
การทดสอบความสามารถพื้นฐานของผู้เรียนระดับชาติ (National Test : NT)

5. คะแนนสอบ NT รายตัวชี้วัด								
ด้าน	คะแนน ร้อยละ	ระดับคุณภาพ						
		ปรับปรุง	พอใช้	ดี	ดีมาก			
ด้านภาษา (Literacy)(คะแนนรวม)	64.18			●				
1. บอกความหมายของคำและประโยคจากเรื่องที่ฟัง ดู และอ่าน	59.59			●				
2. บอกความหมายของเครื่องหมายสัญลักษณ์	60.14			●				
3. ตอบคำถามจากเรื่องที่ฟัง ดู และอ่าน	72.19			●				
4. บอก เล่าเรื่องราวที่ได้จากการฟัง ดู และอ่านอย่างง่าย	64.20			●				
5. คาดคะเนเหตุการณ์ที่จะเกิดขึ้นจากเรื่องที่ฟัง ดู และอ่าน	64.38			●				
6. สื่อสารความรู้ ความเข้าใจ ข้อคิดเห็นจากเรื่องที่ฟัง ดู และอ่านอย่างเหมาะสม	60.26			●				
ด้านคำนวณ (Numeracy)(คะแนนรวม)	56.84			●				
1. ใช้ทักษะกระบวนการทางคณิตศาสตร์ หรือทักษะการคิดคำนวณเพื่อตัดสินใจเลือกแนวทางการปฏิบัติ หรือหาคำตอบจากสถานการณ์ต่างๆ ในชีวิตประจำวันเกี่ยวกับความคิดรวบยอดทางคณิตศาสตร์ เรื่องจำนวนและการดำเนินการตามขอบข่ายสิ่งเร้า	53.32		●					
2. ใช้ทักษะกระบวนการทางคณิตศาสตร์ หรือทักษะการคิดคำนวณเพื่อตัดสินใจเลือกแนวทางการปฏิบัติ หรือหาคำตอบจากสถานการณ์ต่างๆ ในชีวิตประจำวันเกี่ยวกับความคิดรวบยอดทางคณิตศาสตร์ เรื่อง การวัด ตามขอบข่ายสิ่งเร้า	57.93			●				
3. ใช้ทักษะกระบวนการทางคณิตศาสตร์ หรือทักษะการคิดคำนวณเพื่อตัดสินใจเลือกแนวทางการปฏิบัติ หรือหาคำตอบจากสถานการณ์ต่างๆ ในชีวิตประจำวันเกี่ยวกับความคิดรวบยอดทางคณิตศาสตร์ เรื่อง เรขาคณิต ตามขอบข่ายสิ่งเร้า	56.20			●				
4. ใช้ทักษะกระบวนการทางคณิตศาสตร์ หรือทักษะการคิดคำนวณเพื่อตัดสินใจเลือกแนวทางการปฏิบัติ หรือหาคำตอบจากสถานการณ์ต่างๆ ในชีวิตประจำวันเกี่ยวกับความคิดรวบยอดทางคณิตศาสตร์ เรื่อง พีชคณิต ตามขอบข่ายสิ่งเร้า	56.39			●				
5. ใช้ทักษะกระบวนการทางคณิตศาสตร์ หรือทักษะการคิดคำนวณเพื่อตัดสินใจเลือกแนวทางการปฏิบัติ หรือหาคำตอบจากสถานการณ์ต่างๆ ในชีวิตประจำวันเกี่ยวกับความคิดรวบยอดทางคณิตศาสตร์ เรื่อง การวิเคราะห์ข้อมูลและความน่าจะเป็น ตามขอบข่ายสิ่งเร้า	66.96			●				
ด้านเหตุผล (Reasoning Abilities)(คะแนนรวม)	55.47			●				
1. มีความเข้าใจในข้อมูล สถานการณ์ หรือสารสนเทศทางด้านวิทยาศาสตร์ สิ่งแวดล้อม ด้านสังคม เศรษฐศาสตร์ และด้านการดำเนินชีวิตอย่างมีเหตุผล	40.43		●					
2. วิเคราะห์ข้อมูล สถานการณ์ หรือสารสนเทศ โดยใช้องค์ความรู้ด้านวิทยาศาสตร์ สิ่งแวดล้อม ด้านสังคม เศรษฐศาสตร์ และด้านการดำเนินชีวิตอย่างมีเหตุผล	61.29			●				
3. สามารถสร้างข้อมูลสรุปใหม่ ออกแบบ วางแผน บนพื้นฐานของข้อมูล สถานการณ์ หรือสารสนเทศที่ผ่านการวิเคราะห์ โดยใช้องค์ความรู้ด้านวิทยาศาสตร์ สิ่งแวดล้อม ด้านสังคม เศรษฐศาสตร์ และด้านการดำเนินชีวิตอย่างมีเหตุผล	55.34			●				
4. สามารถตัดสินใจและแก้ปัญหาอย่างมีเหตุผล หรือให้ออกสืบสนข้อโต้แย้งที่สมเหตุสมผล โดยคำนึงถึงคุณธรรมและจริยธรรม ค่านิยม ความเชื่อ ในกรณีที่มีสถานการณ์ที่ต้องการตัดสินใจหรือแก้ปัญหา	61.21			●				
เฉลี่ยรวมความสามารถทั้ง 3 ด้าน	58.84			●				
6. เกณฑ์การตัดสินระดับคุณภาพในแต่ละความสามารถ								
ระดับคุณภาพ	ช่วงคะแนนและคะแนนร้อยละในแต่ละระดับคุณภาพ							
	ด้านภาษา		ด้านคำนวณ		ด้านเหตุผล		รวมทุกด้าน	
	คะแนน	ร้อยละ	คะแนน	ร้อยละ	คะแนน	ร้อยละ	คะแนน	ร้อยละ
ดีมาก	28.00 - 35	79.98 - 100	25.00 - 35	71.41 - 100	26.00 - 35	74.27 - 100	79.00 - 105	75.24 - 100
ดี	20.00 - 27.99	57.12 - 79.97	19.00 - 24.99	54.27 - 71.40	19.00 - 25.99	54.27 - 74.26	58.00 - 78.99	55.24 - 75.23
พอใช้	12.00 - 19.99	34.27 - 57.11	11.00 - 18.99	31.41 - 54.26	12.00 - 18.99	34.27 - 54.26	35.00 - 57.99	33.33 - 55.23
ปรับปรุง	0.00 - 11.99	0.00 - 34.26	0.00 - 10.99	0.00 - 31.40	0.00 - 11.99	0.00 - 34.26	0.00 - 34.99	0.00 - 33.32

โรงเรียนที่มีผลการทดสอบวัดความสามารถพื้นฐานของผู้เรียนระดับชาติ
(NT: National Test) ประจำปีการศึกษา 2561 ชั้นประถมศึกษาปีที่ 6
คะแนนเฉลี่ยร้อยละสูงสุด 10 อันดับแรก
ของ สำนักงานเขตพื้นที่การศึกษาประถมศึกษาสุพรรณบุรี เขต1

ที่	โรงเรียน	อำเภอ	ขนาดโรงเรียน
1	วัดดอนกระเบื้อง	บางปลาม้า	ขนาดเล็ก
2	อนุบาลวัดสวนหงส์	บางปลาม้า	ขนาดเล็ก
3	วัดไผ่ขวาง	เมืองสุพรรณบุรี	ขนาดเล็กพิเศษ
4	วัดแก้ว	เมืองสุพรรณบุรี	ขนาดกลาง
5	วัดคันทร	เมืองสุพรรณบุรี	ขนาดเล็กพิเศษ
6	วัดวังกุ่ม	เมืองสุพรรณบุรี	ขนาดใหญ่
7	วัดตปะโยคาราม	บางปลาม้า	ขนาดเล็ก
8	วัดราษฎร์บำรุง	บางปลาม้า	ขนาดกลาง
9	วัดห้วยสุวรรณวนาราม	ศรีประจันต์	ขนาดกลาง
10	วัดดอนตาจีน	บางปลาม้า	ขนาดเล็กพิเศษ

โรงเรียนที่มีผลการทดสอบวัดความสามารถพื้นฐานของผู้เรียนระดับชาติ
(NT: National Test) ประจำปีการศึกษา 2561 ชั้นประถมศึกษาปีที่ 6
คะแนนเฉลี่ยร้อยละสูงสุด อันดับแรก (จำแนกวิชา)
ของ สำนักงานเขตพื้นที่การศึกษาประถมศึกษาสุพรรณบุรี เขต1

วิชา	ลำดับคะแนน	โรงเรียน	อำเภอ	ขนาดโรงเรียน
ความสามารถ ด้านภาษา	อันดับแรก	วัดดอนกระเบื้อง	บางปลาม้า	ขนาดเล็ก
ความสามารถ ด้านคำนวณ	อันดับแรก	วัดแก้ว	เมืองสุพรรณบุรี	ขนาดกลาง
ความสามารถ ด้านเหตุผล	อันดับแรก	วัดไผ่ขวาง	เมืองสุพรรณบุรี	ขนาดเล็กพิเศษ



➤รายชื่อคณะกรรมการติดตาม ตรวจสอบ ประเมินผลและนิเทศการศึกษาเขตพื้นที่
การศึกษาประถมศึกษาสุพรรณบุรี เขต 1

1. นายไพศาล ปันแดน	ประธานกรรมการ
2. นายปรีชา ศิริสมบูรณ์เวช	กรรมการที่ เป็นผู้แทนผู้บริหารสถานศึกษาขั้นพื้นฐานของรัฐ
3. นางสาวอัจฉรา ไพจิตต์	กรรมการผู้แทนผู้บริหารสถานศึกษาขั้นพื้นฐานของเอกชน
4. นายอารมณ วงษ์บัณฑิต	กรรมการผู้ทรงคุณวุฒิด้านปฐมวัย
5. นางประทีน พำขุนทด	กรรมการผู้ทรงคุณวุฒิด้านการศึกษาขั้นพื้นฐาน
6. นางสาวฤทัยวรรณ หาญกล้า	กรรมการผู้ทรงคุณวุฒิด้านการวิจัยและประเมินผล
7. นายอดิศักดิ์ สามงามแสน	กรรมการผู้ทรงคุณวุฒิด้านการบริหารการศึกษา
8. พระครูวิบูลเจติยานุรักษ์	กรรมการผู้ทรงคุณวุฒิด้านศาสนา ศิลปะและวัฒนธรรม
9. นางสาวชบา พันธุ์ศักดิ์	กรรมการและเลขานุการ
10.นางเกสรฯ อารยะจาร์	กรรมการและผู้ช่วยเลขานุการ
11.นายอนุชา คชะชาชัย	กรรมการและผู้ช่วยเลขานุการ
12.นางสาวกุลนิษฐ์ ทองเกลี้ยง	กรรมการและผู้ช่วยเลขานุการ
13.นางสาวภัทรพัฒน์ ศรีทองสุข	กรรมการและผู้ช่วยเลขานุการ

➤ โรงเรียนวิถีพุทธชั้นนำ

รุ่นที่ 8 (ปี พ.ศ. 2560)

❖ โรงเรียนวัดโพธิ์ศรี

รุ่นที่ 9 (ปี พ.ศ. 2561)

❖ โรงเรียนบ้านบางกุ้ง

➤ โรงเรียนในโครงการสถานศึกษาสีขาว ปลอดภัย สะอาด และอบายมุข

ปี 2558

- ▲ โรงเรียนวัดสังฆายเถร
- ▲ โรงเรียนบางแม่หม้าย
- ▲ โรงเรียนวัดไผ่ลูกนก

ปี 2559

ระดับทอง

- ▲ โรงเรียนวัดสังฆายเถร
- ▲ โรงเรียนบางแม่หม้าย

ระดับเงิน

- ▲ โรงเรียนวัดดอนกระเบื้อง
- ▲ โรงเรียนวัดพังม่วง
- ▲ โรงเรียนวัดมเหยงคณ์

➤ สถานศึกษาเพื่อรับรางวัลระบบการดูแลช่วยเหลือนักเรียน ระดับเขตตรวจราชการ

ระดับประถมศึกษาขนาดกลาง

❖ โรงเรียนบางแม่หม้าย
(ประจำปี 2562)

เกียรติบัตรระดับทอง
(อันดับที่ 1)

➤โรงเรียนประชารัฐ (ดีใกล้บ้าน)

โรงเรียนประชารัฐ (ดีใกล้บ้าน)			โรงเรียนเครือข่าย		
ที่	ชื่อโรงเรียน	อำเภอ	ที่	ชื่อโรงเรียน	อำเภอ
1	บ้านดอนโพ	เมืองสุพรรณบุรี	1	บรรหารแจ่มใสวิทยา 4	เมืองสุพรรณบุรี
2	วัดดอนกลาง	เมืองสุพรรณบุรี			
3	บ้านรางกะท่อม	เมืองสุพรรณบุรี	1	วัดไผ่ขวาง	เมืองสุพรรณบุรี
4	วัดไผ่เกาะโพธิ์งาม	เมืองสุพรรณบุรี	1	วัดดอนตาล	เมืองสุพรรณบุรี
5	วัดโคกโคเฒ่า	เมืองสุพรรณบุรี	1	วัดคันทร	เมืองสุพรรณบุรี
			2	วัดหน่อสุวรรณ	เมืองสุพรรณบุรี
6	วัดวังพระนอน	เมืองสุพรรณบุรี			
7	บ้านบางกุ้ง	เมืองสุพรรณบุรี			
8	วัดดอนโพธิ์ทอง	เมืองสุพรรณบุรี	1	วัดอู่ทุมพาราม	เมืองสุพรรณบุรี
9	วัดมเหยงคณ์	เมืองสุพรรณบุรี			
10	วัดแก้ว	เมืองสุพรรณบุรี			
11	วัดวรจันทร	เมืองสุพรรณบุรี	1	วัดพร้าว	เมืองสุพรรณบุรี
			2	วัดเทพสุธาवास	ศรีประจันต์
12	วัดวังกุ่ม	เมืองสุพรรณบุรี	1	วัดสว่างอารมณ์	เมืองสุพรรณบุรี
13	วัดพิหารแดง	เมืองสุพรรณบุรี			
14	วัดลาดตาล	เมืองสุพรรณบุรี			
15	วัดโพธิ์ท่าทราย	เมืองสุพรรณบุรี	1	วัดประชุมชน	เมืองสุพรรณบุรี
16	วัดอู่ยา	เมืองสุพรรณบุรี	1	วัดบ้านโพธิ์ตะวันออก	เมืองสุพรรณบุรี
			2	วัดบ้านโพธิ์ตะวันตก	เมืองสุพรรณบุรี
			3	วัดพันตำลึง	เมืองสุพรรณบุรี
17	วัดสวนแตง	เมืองสุพรรณบุรี			
18	วัดสังฆายเถร	เมืองสุพรรณบุรี	1	บ้านไผ่แปลกแม่	เมืองสุพรรณบุรี
			2	วัดไผ่ลูกนก	เมืองสุพรรณบุรี
19	บ้านท่าเสด็จ	เมืองสุพรรณบุรี			
20	วัดสามัคคีธรรม	เมืองสุพรรณบุรี	1	บ้านหนองบอน	เมืองสุพรรณบุรี
21	วัดจำปี	เมืองสุพรรณบุรี	1	วัดศิระเกษ	เมืองสุพรรณบุรี

➤โรงเรียนพระราชวัง (ดีใกล้บ้าน) (ต่อ)

โรงเรียนพระราชวัง (ดีใกล้บ้าน)			โรงเรียนเครือข่าย		
ที่	ชื่อโรงเรียน	อำเภอ	ที่	ชื่อโรงเรียน	อำเภอ
22	วัดสระประทุม	เมืองสุพรรณบุรี	1	วัดหนองโสน	เมืองสุพรรณบุรี
23	บรรหารแจ่มใสวิทยา 2	เมืองสุพรรณบุรี	1	อนุบาลวัดสวนหงส์	บางปลาม้า
			2	วัดลานคา	บางปลาม้า
24	วัดจระเข้ใหญ่	บางปลาม้า	1	วัดศาลาทำทราย	บางปลาม้า
			2	วัดลำบัว	บางปลาม้า
25	วัดโพธิ์ศรี	บางปลาม้า	1	วัดโพธิ์ตะควน	บางปลาม้า
			2	วัดบ้านหมี่	บางปลาม้า
26	กฤษณา	บางปลาม้า			
27	วัดบางเลน	บางปลาม้า	1	วัดโคกโพธิ์	บางปลาม้า
28	บางปลาม้า	บางปลาม้า	1	วัดปากคลองกุ่ม	บางปลาม้า
			2	วัดชีปะขาว	บางปลาม้า
			3	วัดดารา	บางปลาม้า
29	วัดอครักษ์	บางปลาม้า	1	วัดคลองโพง	บางปลาม้า
30	วัดทรงกระเทียม	บางปลาม้า	1	วัดลาดน้ำขาว	บางปลาม้า
31	วัดดาว	บางปลาม้า			
32	วัดป่าพุกฤษ์	บางปลาม้า			
33	วัดสุขเกษม	บางปลาม้า	1	วัดตปะโยคาราม	บางปลาม้า
34	วัดตะลุ่ม	บางปลาม้า	1	วัดโบสถ์	บางปลาม้า
35	วัดวังน้ำเย็น	บางปลาม้า	1	วัดใหม่รัตนเจดีย์	บางปลาม้า
			2	วัดไผ่มุ้ง	บางปลาม้า
36	วัดไผ่เดี่ยว	บางปลาม้า			
37	วัดบ้านกล้วย	ศรีประจันต์	1	บ้านคลองชะโด	ศรีประจันต์
38	วัดดงขี้เหล็ก	ศรีประจันต์			
39	บ้านห้วยเจริญ	ศรีประจันต์			
40	วัดโพธิ์นฤมิตร	ศรีประจันต์	1	วัดดอนสุทธาวาส	ศรีประจันต์
41	อนุบาลศรีประจันต์	ศรีประจันต์	1	วัดลาดปลาเค้า	ศรีประจันต์
42	วัดสี่ปรสเทศ	ศรีประจันต์	1	วัดไก่เตี้ย	ศรีประจันต์

➤โรงเรียนพระราชวัง (ดีใกล้บ้าน) (ต่อ)

โรงเรียนพระราชวัง (ดีใกล้บ้าน)			โรงเรียนเครือข่าย		
ที่	ชื่อโรงเรียน	อำเภอ	ที่	ชื่อโรงเรียน	อำเภอ
43	วัดป่าพระเจ้า	ศรีประจันต์	1	บ้านรางหางม้า	ศรีประจันต์
44	วัดคูบัว	บางปลาม้า	1	วัดดอนตาจีน	บางปลาม้า
45	บางแม่หม้าย	บางปลาม้า	1	วัดดอนกระเบื้อง	บางปลาม้า
			2	บ้านรางทอง	บางปลาม้า
46	วัดดอนขาด	บางปลาม้า	1	วัดดอนไข่เต่า	บางปลาม้า
			2	วัดบางจิก	บางปลาม้า
47	บ้านหนองขาม	เมืองสุพรรณบุรี	1	วัดสำนักตะข่า	เมืองสุพรรณบุรี
48	วัดสกุณปักซี	เมืองสุพรรณบุรี	1	วัดสุวรรณาคี	เมืองสุพรรณบุรี
			2	วัดสามทอง	เมืองสุพรรณบุรี
49	วัดวังพลับเหนือ	ศรีประจันต์	1	วัดวังพลับใต้	ศรีประจันต์
			2	วัดเสาชงทอง	ศรีประจันต์
50	วัดบรรไดทอง	ศรีประจันต์			
51	วัดบางใหญ่	บางปลาม้า	1	วัดศุขเกษม	บางปลาม้า
52	วัดเถรพลาย	ศรีประจันต์	1	วัดดอนบุบผาราม	ศรีประจันต์
	รวมจำนวน 52 โรงเรียน			รวมจำนวน 51 โรงเรียน	

➤โรงเรียนรางวัลพระราชทาน

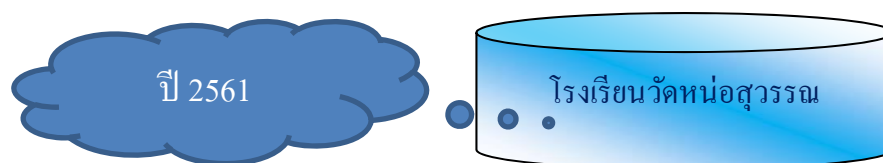

➤ รายชื่อโรงเรียนสุจริต ตามโครงการเสริมสร้างคุณธรรม จริยธรรมและธรรมาภิบาลในสถานศึกษา
 “ป้องกันการทุจริต” (โครงการโรงเรียนสุจริต)

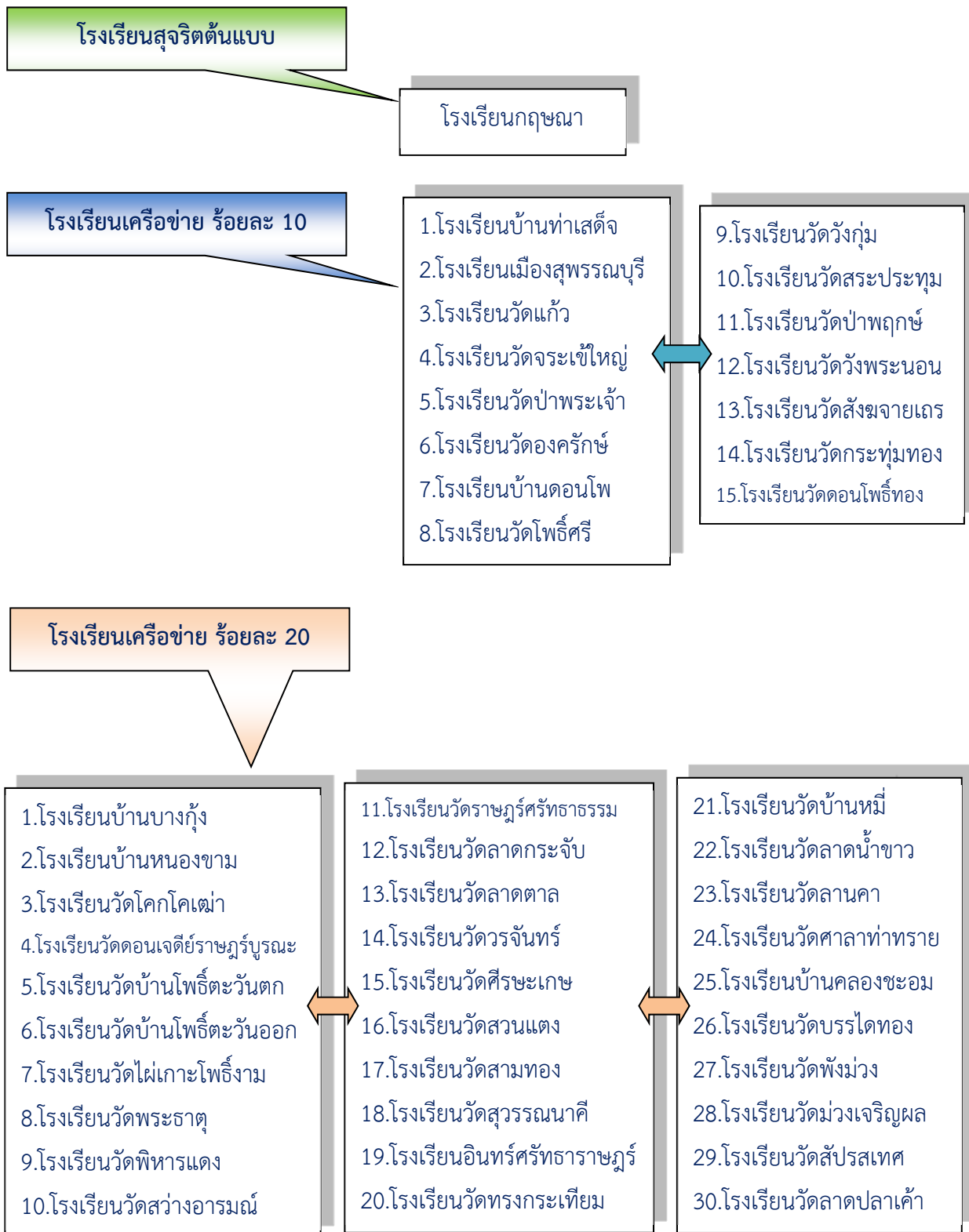

โรงเรียนเครือข่าย ร้อยละ 30

- 1.โรงเรียนวัดอู่ยา
- 2.โรงเรียนอนุบาลวัดป่าเลไลยก์
- 3.โรงเรียนวัดอุทุมพราราม
- 4.โรงเรียนบ้านหนองปรือ
- 5.โรงเรียนวัดเขาติน
- 6.โรงเรียนสุพรรณภูมิ
- 7.โรงเรียนวัดพริ้ว
- 8.โรงเรียนบริหารแจ่มใสวิทยา4
- 9.โรงเรียนวัดหนองโสน
- 10.โรงเรียนวัดสำนักตะข่า
- 11.โรงเรียนบ้านไผ่แปลกแม่

- 12.โรงเรียนวัดดอนกลาง
- 13.โรงเรียนบ้านรางกะทும்
- 14.โรงเรียนอนุบาลสุพรรณบุรี
- 15.โรงเรียนวัดบางใหญ่
- 16.โรงเรียนบ้านรางทอง
- 17.โรงเรียนบางแม่หม้าย
- 18.โรงเรียนบางปลาแม่
- 19.โรงเรียนวัดคูบัว
- 20.โรงเรียนวัดสุขเกษม
- 21.โรงเรียนวัดตะโยคาราม
- 22.โรงเรียนวัดดาว
- 23.โรงเรียนวัดไผ่ม่วง
- 24.โรงเรียนวัดดอนไขเต่า
- 25.โรงเรียนวัดเสาชง

- 26.โรงเรียนวัดปากคลองกุ่ม
- 27.โรงเรียนบ้านโพธิ์ศรี
- 28.โรงเรียนวัดสาตี
- 29.โรงเรียนวัดคลองโมง
- 30.โรงเรียนวัดบ้านกล้วย
- 31.โรงเรียนวัดบ้านกร่าง
- 32.โรงเรียนวัดดอนบุพผาราม
- 33.โรงเรียนวัดปู่เจ้า
- 34.โรงเรียนวัดเสาชงทอง(ศรี)
- 35.โรงเรียนวัดวังพลับใต้
- 36.โรงเรียนวัดเถรพลาย
- 37.โรงเรียนบ้านห้วยเจริญ
- 38.โรงเรียนวัดดอนสุทธาวาส
- 39.โรงเรียนวัดห้วยสุวรรณวาราม

โรงเรียนเครือข่าย ร้อยละ 40

- 1.โรงเรียนวัดนิเวศน์ธรรมาราม
- 2.โรงเรียนวัดพันตำลึง
- 3.โรงเรียนวัดประชุมชน
- 4.โรงเรียนบ้านหนองบอน
- 5.โรงเรียนวัดโพธิ์ท่าทราย
- 6.โรงเรียนวัดสามัคคีธรรม
- 7.โรงเรียนวัดมเหยงคณ์
- 8.โรงเรียนวัดคันท
- 9.โรงเรียนวัดจำปี
- 10.โรงเรียนวัดสกุณปักชี
- 11.โรงเรียนวัดไผ่ลูกนก
- 12.โรงเรียนวัดใหม่รัตนเจดีย์
- 13.โรงเรียนวัดไผ่ขวาง
- 14.โรงเรียนวัดหนองสุวรรณ
- 15.โรงเรียนวัดดอนตาล

- 16.โรงเรียนวัดดารา
- 17.โรงเรียนวัดดอนกระเบื้อง
- 18.โรงเรียนวัดโคกโพธิ์
- 19.โรงเรียนวัดสุขเกษม
- 20.โรงเรียนวัดชีปะขาว
- 21.โรงเรียนวัดบางเลน
- 22.โรงเรียนวัดบางจิก
- 23.โรงเรียนวัดโพธิ์ตะควน
- 24.โรงเรียนวัดตะลุ่ม
- 25.โรงเรียนโบสถ์
- 26.โรงเรียนวัดวังน้ำเย็น
- 27.โรงเรียนวัดไผ่เดี่ยว
- 28.โรงเรียนวัดดอนตาจีน
- 29.โรงเรียนวัดดอนขาด
- 30.โรงเรียนบริหารแจ่มใสวิทยา2
- 31.โรงเรียนอนุบาลวัดสวนหงส์
- 32.โรงเรียนวัดลำบัว
- 33.โรงเรียนวัดราษฎร์บำรุง

- 34.โรงเรียนวัดช่องลม
- 35.โรงเรียนวัดบึงคา
- 36.โรงเรียนวัดเสาชงทอง(ม้า)
- 37.โรงเรียนวัดวังพลับเหนือ
- 38.โรงเรียนวัดเทพสุทธาวาส
- 39.โรงเรียนวัดหนองเพียร
- 40.โรงเรียนวัดเกาะ
- 41.โรงเรียนบ้านคลองชะโด
- 42.โรงเรียนวัดดงขี้เหล็ก
- 43.โรงเรียนวัดโพธิ์นฤมิตร
- 44.โรงเรียนวัดปลายนา
- 45.โรงเรียนบ้านหนองสรวง
- 46.โรงเรียนวัดสามจุ่น
- 47.โรงเรียนอนุบาลศรีประจันต์
- 48.โรงเรียนวัดยาง
- 49.โรงเรียนวัดไก่อ่เตี้ย
- 50.โรงเรียนบ้านรางหางม้า

▶ รายชื่อโรงเรียนที่เข้าร่วมโครงการโรงเรียนวิถีพุทธ

ที่	ชื่อโรงเรียน	ว.ด.ป. ที่สมัคร	ที่	ชื่อโรงเรียน	ว.ด.ป. ที่สมัคร
1	วัดดอนสุทธาวาส	16/5/2560 12:49	31	วัดสวนแตง	24/12/2554 21:40
2	วัดหนองสุวรรณ	2/9/2559 15:03	32	บ้านหนองสรวง	24/12/2554 21:40
3	วัดดอนตาจีน	31/8/2559 13:47	33	วัดวรจันทร์	24/12/2554 19:17
4	วัดไผ่เกาะโพธิ์งาม	8/8/2559 11:45	34	อินทร์ศรัทธาราษฎร์	24/12/2554 17:33
5	บ้านบางกุ้ง	16/5/2559 13:38	35	วัดวังพระนอน	24/12/2554 14:08
6	วัดจระเข้ใหญ่	20/8/2558 9:52	36	วัดป่าพฤษ์	24/12/2554 11:22
7	วัดวังน้ำเย็น	5/1/2555 15:10	37	สามัคคีธรรม (ม้า)	24/12/2554 8:30
8	วัดราษฎร์บำรุง	29/12/2554 11:22	38	วัดแก้ว	23/12/2554 15:37
9	วัดราษฎร์ศรัทธาธรรม	28/12/2554 13:28	39	วัดดอนเจดีย์ราษฎร์บูรณะ	23/12/2554 15:27
10	วัดป่าพระเจ้า	28/12/2554 9:33	40	วัดตะลุ่ม	23/12/2554 15:27
11	วัดม่วงเจริญผล	27/12/2554 14:30	41	บ้านท่าเสด็จ	23/12/2554 14:10
12	วัดลำบัว	27/12/2554 14:04	42	วัดมเหยงคณ์	23/12/2554 13:40
13	บ้านรางทอง	27/12/2554 13:45	43	วัดไผ่ขวาง	23/12/2554 13:16
14	วัดบ้านกล้วย	27/12/2554 10:46	44	วัดพิหารแดง	23/12/2554 13:14
15	วัดสัปรสเทศ	26/12/2554 20:55	45	วัดเกาะ	23/12/2554 12:25
16	วัดปลายนา	26/12/2554 20:10	46	วัดดอนกลาง	23/12/2554 10:52
17	วัดดาว	26/12/2554 14:20	47	วัดอครักษ์	23/12/2554 10:41
18	บางแม่หม้าย	26/12/2554 13:21	48	วัดศุขเกษม	23/12/2554 10:26
19	วัดเขาดิน	26/12/2554 13:14	49	บรรหารแจ่มใสวิทยา 2	23/12/2554 10:06
20	วัดสามัคคีธรรม (เมือง)	26/12/2554 13:13	50	บ้านคลองชะอม	23/12/2554 9:31
21	วัดโพธิ์ศรี	26/12/2554 12:03	51	โพธิ์ท่าทราย	23/12/2554 9:11
22	อนุบาลศรีประจันต์	26/12/2554 11:32	52	วัดพร้าว	22/12/2554 14:14
23	วัดสาละ	26/12/2554 10:40	53	บ้านห้วยเจริญ	22/12/2554 14:04
24	วัดสังฆายเถร	26/12/2554 10:23	54	เสาชงทอง (ศรี)	22/12/2554 13:54
25	วัดวังปลับเหนือ	26/12/2554 9:57	55	วัดโคกโพธิ์	22/12/2554 13:23
26	วัดดอนโพธิ์ทอง	26/12/2554 8:39	56	วัดคูบัว	22/12/2554 13:23
27	วัดช่องลม	25/12/2554 19:14	57	กฤษณา	22/12/2554 13:22
28	วัดปากคลองกุ่ม	25/12/2554 16:17	58	วังปลับใต้	22/12/2554 11:14
29	วัดทรงกระเทียม	25/12/2554 12:38	59	วัดบางใหญ่	22/12/2554 10:50
30	วัดวังกุ่ม	25/12/2554 4:24			

กลุ่มโรงเรียนของสำนักงานเขตพื้นที่การศึกษาประถมศึกษาสุพรรณบุรี เขต 1

กลุ่มที่	ชื่อกลุ่มโรงเรียน	โรงเรียนที่รับผิดชอบ
1	<p>ขุนช้างขุนแผน เมืองสุพรรณบุรี</p> <p>ประธานกลุ่ม</p> <p>ผอ.สุรพล รุ่งวิริยะวงศ์ 086-0349081 (รร.อนุบาลวัดป่าเลไลยก์)</p> <p>รองฯ รับผิดชอบกลุ่ม</p> <p>รองฯ จำลอง บุญเรืองโรจน์</p> <p>ศึกษานิเทศก์ รับผิดชอบกลุ่ม</p> <p>นางเกสรฯ อารยะจารุ นางสาวภัทรีรัตน์ ศรีทองสุข</p>	<ol style="list-style-type: none"> 1. วัดดอนโพธิ์ทอง 2. วัดนิเวศน์ธรรมาราม 3. วัดพันต่าลิง 4. วัดวังพระนอน 5. อนุบาลวัดป่าเลไลยก์ 6. วัดอุทุมพราราม 7. วัดอู่ยา
2	<p>โพธิ์แก้ว เมืองสุพรรณบุรี</p> <p>ประธานกลุ่ม</p> <p>ผอ.สมภพ วงศ์ศรีเผือก 081-7055629 (รร.บ้านหนองปรือ)</p> <p>รองฯ รับผิดชอบกลุ่ม</p> <p>รองฯ จำลอง บุญเรืองโรจน์</p> <p>ศึกษานิเทศก์ รับผิดชอบกลุ่ม</p> <p>นายภัทรวัฒน์ ชี้อตรง นายอนุชา คະชาชัย</p>	<ol style="list-style-type: none"> 1. วัดบ้านโพธิ์ตะวันตก 2. วัดบ้านโพธิ์ตะวันออก 3. วัดประชุมชน 4. วัดโพธิ์ท่าทราย 5. วัดศิระเกษ 6. บ้านท่าเสด็จ 7. บ้านหนองบอน 8. บ้านหนองปรือ 9. วัดเขาดิน 10. วัดสามัคคีธรรม

กลุ่มที่	ชื่อกลุ่มโรงเรียน	โรงเรียนที่รับผิดชอบ
3	<p>ท่าระหัด เมืองสุพรรณบุรี</p> <p><u>ประธานกลุ่ม</u> ผอ.ไพศาล โกพัฒนันตา 083-3153939 (รร.วัดแก้ว)</p> <p><u>รองฯ รับผิดชอบกลุ่ม</u> รองฯ จำลอง บุญเรืองโรจน์</p> <p><u>ศึกษานิเทศก์ รับผิดชอบกลุ่ม</u> ดร.ชบา พันธุ์ศักดิ์</p>	<ol style="list-style-type: none"> 1. วัดแก้ว 2. วัดคันทอ 3. วัดมเหยงคณ์ 4. สุพรรณภูมิ
4	<p>โพธิ์พระยา เมืองสุพรรณบุรี</p> <p><u>ประธานกลุ่ม</u> ผอ.สาวิตรี แสงสุก 081-9411582 (รร.บ้านดอนโพ)</p> <p><u>รองฯ รับผิดชอบกลุ่ม</u> รองฯ จำลอง บุญเรืองโรจน์</p> <p><u>ศึกษานิเทศก์ รับผิดชอบกลุ่ม</u> นางเกสรฯ อารยะจารุ นางสาวภัทรพัฒน์ ศรีทองสุข</p>	<ol style="list-style-type: none"> 1. วัดดอนเจดีย์ราษฎร์บูรณะ 2. วัดพร้าว 3. วัดพิหารแดง 4. วัดลาดตาล 5. วัดวรจันทร์ 6. วัดวังกุ่ม 7. วัดสว่างอารมณ์ 8. บรรหารแจ่มใสวิทยา 4 9. บ้านดอนโพ

กลุ่มที่	ชื่อกลุ่มโรงเรียน	โรงเรียนที่รับผิดชอบ
5	<p>ตลิ่งชันสนามคลี เมืองสุพรรณบุรี</p> <p><u>ประธานกลุ่ม</u></p> <p>ผอ.ดาวโรจน์ โพธิ์รัง 089-8863288 (รร.วัดสระประทุม)</p> <p><u>รองฯ รับผิดชอบกลุ่ม</u></p> <p>รองฯ จำลอง บุญเรืองโรจน์</p> <p><u>ศึกษานิเทศก์ รับผิดชอบกลุ่ม</u></p> <p>นายภัทรวัฒน์ ชื่อดตรง นายอนุชา คະชาชัย</p>	<ol style="list-style-type: none"> 1. บ้านหนองขาม 2. วัดจำปี 3. วัดสำนักตะฆ่า 4. วัดหนองโสน 5. เมืองสุพรรณบุรี 6. วัดสกุณปักชี 7. วัดสระประทุม 8. วัดสามทอง 9. วัดสุวรรณนาคี 10. อินทร์ศรีทธาราชบุรี
6	<p>สวนแตง เมืองสุพรรณบุรี</p> <p><u>ประธานกลุ่ม</u></p> <p>ผอ.สมพงษ์ ปาณิวรรณ 084-5915995 (รร.วัดไผ่ลูกนก)</p> <p><u>รองฯ รับผิดชอบกลุ่ม</u></p> <p>รองฯ จำลอง บุญเรืองโรจน์</p> <p><u>ศึกษานิเทศก์ รับผิดชอบกลุ่ม</u></p> <p>นายภัทรวัฒน์ ชื่อดตรง นายอนุชา คະชาชัย</p>	<ol style="list-style-type: none"> 1. บ้านไผ่แปลกแม่ 2. วัดไผ่ลูกนก 3. วัดพระธาตุ 4. วัดราษฎร์ศรีทธารธรรม 5. วัดลาดกระจับ 6. วัดสวนแตง 7. วัดสังฆายเถร 8. บ้านบางกุ่ม 9. วัดใหม่รัตนเจดีย์

กลุ่มที่	ชื่อกลุ่มโรงเรียน	โรงเรียนที่รับผิดชอบ
7	<p>รัฐราษฎร์พัฒนา เมืองสุพรรณบุรี <u>ประธานกลุ่ม</u> ผอ.ณรงค์ ไทยทวี 081-0056513 (รร.อนุบาลสุพรรณบุรี)</p> <p><u>รองฯ รับผิดชอบกลุ่ม</u> รองฯ จำลอง บุญเรืองโรจน์</p> <p><u>ศึกษานิเทศก์ รับผิดชอบกลุ่ม</u> นางเกสรฯ อารยะจารุ นางสาวภัทรธัมน์ ศรีทองสุข</p>	<ol style="list-style-type: none"> 1. บ้านรางกระทุ่ม 2. วัดดอนตาล 3. วัดหน่อสุวรรณ 4. วัดโคกโคเฒ่า 5. วัดไผ่เกาะโพธิ์งาม 6. อนุบาลสุพรรณบุรี 7. วัดดอนกลาง 8. วัดไผ่ขวาง
8	<p>จตุรมิตรทำจัน บางปลาม้า <u>ประธานกลุ่ม</u> ผอ.ศุภพนิต วัฒนาคติภคกุล 081-7323374 (รร.กฤษณา)</p> <p><u>รองฯ รับผิดชอบกลุ่ม</u> รองฯ พงษ์กฤตย์ นามปพนอังกูร</p> <p><u>ศึกษานิเทศก์ รับผิดชอบกลุ่ม</u> นางสาวสุคนธ์ทิพ สำเนียงดี</p>	<ol style="list-style-type: none"> 1. กฤษณา 2. วัดโคกโพธิ์ 3. วัดบางเลน 4. บางปลาม้า 5. วัดชีปะขาว 6. วัดดารา 7. วัดป่าพฤษ์ 8. วัดสุขเกษม 9. บางแม่หม้าย 10. บ้านรางทอง 11. วัดบางใหญ่ 12. วัดดอนกระเบื้อง

กลุ่มที่	ชื่อกลุ่มโรงเรียน	โรงเรียนที่รับผิดชอบ
9	<p>แก้อุพรรณิการ์ บางปلام้า</p> <p><u>ประธานกลุ่ม</u> ผอ.ปรีชา ศิริสมบูรณ์เวช 063-9515191 (รร.วัดสุขเกษม)</p> <p><u>รองฯ รับผิดชอบกลุ่ม</u> รองฯ พงษ์กฤตย์ นามปพนอังกูร</p> <p><u>ศึกษานิเทศก์ รับผิดชอบกลุ่ม</u> ดร.ชัยศักดิ์ ตั้งนิติพิธจักร</p>	<ol style="list-style-type: none"> 1. วัดคูบัว 2. วัดดอนตาจีน 3. วัดโพธิ์ตะควน 4. วัดดาว 5. วัดดอนขาด 6. วัดดอนไข่เต่า 7. วัดบางจิก 8. วัดไผ่เดี่ยว 9. วัดตปะโยคาราม 10. วัดตะลุ่ม 11. วัดโบสถ์ 12. วัดสุขเกษม 13. วัดวังน้ำเย็น 14. วัดไผ่มุ้ง
10	<p>ไตรมิตร บางปلام้า</p> <p><u>ประธานกลุ่ม</u> ผอ.บรรเทิง นันตรี 089-8103806 (รร.บ้านโพธิ์ศรี)</p> <p><u>รองฯ รับผิดชอบกลุ่ม</u> รองฯ พงษ์กฤตย์ นามปพนอังกูร</p> <p><u>ศึกษานิเทศก์ รับผิดชอบกลุ่ม</u> นางสาวจิราภรณ์ โกพัฒน์ตา</p>	<ol style="list-style-type: none"> 1. วัดลานคา 2. บรรหารแจ่มใสวิทยา 2 3. วัดปากคลองกุ่ม 4. อนุบาลวัดสวนหงส์ 5. วัดโพธิ์ศรี 6. วัดบ้านหมี่ 7. วัดเสาชิง 8. วัดจระเข้ใหญ่ 9. บ้านโพธิ์ศรี 10. วัดลำบัว 11. วัดศาลาท่าทราย

กลุ่มที่	ชื่อกลุ่มโรงเรียน	โรงเรียนที่รับผิดชอบ
11	<p>อุดมธรรมคุณ บางปลาหม้า</p> <p>ประธานกลุ่ม ผอ.วิวิศน์ พรทิพยพานิช 089-2548535 (รร.วัดสาลี)</p> <p>รองฯ รับผิดชอบกลุ่ม รองฯ พงษ์กฤตย์ นามปพนอังกูร</p> <p>ศึกษานิเทศก์ รับผิดชอบกลุ่ม ดร.วรารภรณ์ แป้นแจ้</p>	<ol style="list-style-type: none"> 1. วัดช่องลม 2. วัดราษฎร์บำรุง 3. วัดทรงกระเทียม 4. วัดบึงคา 5. วัดลาดน้ำขาว 6. วัดสาลี 7. วัดเสาชงทอง 8. วัดอครักษ์ 9. วัดคลองโฆง 10. วัดกระทุ่มทอง
12	<p>บ้านกร่าง ศรีประจันต์</p> <p>ประธานกลุ่ม ผอ.พงศ์ศักดิ์ พัฒนเสถียรกุล 081-9869600 (รร.วัดเกาะ)</p> <p>รองฯ รับผิดชอบกลุ่ม รองฯ เฉษิณศักดิ์ แก้วเขียว</p> <p>ศึกษานิเทศก์ รับผิดชอบกลุ่ม นางณชนันท์ บุตรดาวงษ์</p>	<ol style="list-style-type: none"> 1. บ้านคลองชะโด 2. วัดเกาะ 3. วัดดงขี้เหล็ก 4. วัดดอนบุปผาราม 5. วัดบ้านกร่าง 6. วัดบ้านกล้วย 7. วัดปู่เจ้า 8. วัดเทพสุธาवास 9. วัดวังพลับใต้ 10. วัดวังพลับเหนือ 11. วัดเสาชงทอง 12. วัดหนองเพียร

กลุ่มที่	ชื่อกลุ่มโรงเรียน	โรงเรียนที่รับผิดชอบ
13	<p>วังน้ำซับตอนปรุปลายนา ศรีประจันต์</p> <p><u>ประธานกลุ่ม</u></p> <p>ผอ.เถลิงศักดิ์ นาคสมพันธ์ 089-9146446 (รร.บ้านคลองชะอม)</p> <p><u>รองฯ รับผิดชอบกลุ่ม</u></p> <p>รองฯ เฉลิมศักดิ์ แก้วเขียว</p> <p><u>ศึกษานิเทศก์ รับผิดชอบกลุ่ม</u></p> <p>นางสาวเมทินี ตาตะสมิต</p>	<ol style="list-style-type: none"> 1. บ้านห้วยเจริญ 2. วัดเถรพลาย 3. วัดปลายนา 4. วัดพังม่วง 5. วัดดอนสุทธาวาส 6. วัดโพธิ์นฤมิตร 7. วัดสามจุ่น 8. วัดห้วยสุวรรณนาราม 9. บ้านคลองชะอม 10. บ้านหนองสรวง
14	<p>พัฒนา ศรีประจันต์</p> <p><u>ประธานกลุ่ม</u></p> <p>ผอ.นิรุตต์ เข้มเงิน 092-2823959 (รร.อนุบาลศรีประจันต์)</p> <p><u>รองฯ รับผิดชอบกลุ่ม</u></p> <p>รองฯ เฉลิมศักดิ์ แก้วเขียว</p> <p><u>ศึกษานิเทศก์ รับผิดชอบกลุ่ม</u></p> <p>นางดวงทิพย์ เพ็ชรนิล</p>	<ol style="list-style-type: none"> 1. วัดไก่อ่เตี้ย 2. วัดบรรไดทอง 3. วัดสัปรสเทศ 4. วัดม่วงเจริญผล 5. วัดยาง 6. วัดลาดปลาเค้า 7. อนุบาลศรีประจันต์ 8. บ้านรางหางม้า 9. วัดป่าพระเจ้า

กลุ่มที่	ชื่อกลุ่มโรงเรียน	โรงเรียนที่รับผิดชอบ
15	<p>กลุ่มโรงเรียนมัธยมศึกษา</p> <p><u>ประธานกลุ่ม</u></p> <p>ดร.ฤทัยวรรณ กล้าหาญ</p> <p>080-6553215 (ร.ร.วัดดอนโพธิ์ทอง)</p> <p><u>ศึกษานิเทศก์ รับผิดชอบกลุ่ม</u></p> <p>ดร.ชบา พันธุ์ศักดิ์</p>	<ol style="list-style-type: none"> 1. บ้านท่าเสาตั้ง 2. วัดสระประทุม 3. วัดโคกโคเต่า 4. เมืองสุพรรณบุรี 5. วัดดอนโพธิ์ทอง 6. วัดลาดตาล 7. วัดราษฎร์ศรัทธาธรรม 8. วัดวังกุ่ม 9. บ้านดอนโพ 10. วัดพระธาตุ 11. วัดสังฆายเถร 12. วัดแก้ว 13. วัดวังพระนอน 14. วัดป่าฤกษ์ 15. กฤษณา 16. วัดจระเข้ใหญ่ 17. วัดช่องลม 18. วัดราษฎร์บำรุง 19. วัดวังน้ำเย็น 20. วัดสามัคคีธรรม 21. วัดอรัญญิก 22. วัดโพธิ์ศรี 23. วัดบ้านกล้วย 24. วัดป่าพระเจ้า

สรุปรวมจำนวนนักเรียน จำนวนรายชั้น รายอำเภอ ภาคเรียนที่ 1 ปีการศึกษา 2562 (ข้อมูล 10 มิ.ย. 2562) สำนักงานเขตพื้นที่การศึกษาประถมศึกษาสุพรรณบุรี เขต 1

ชั้น	อ.เมืองฯ			อ.บางปลาม้า			อ.ศรีประจันต์			รวม นร. พงสัส		
	ชาย	หญิง	รวม	ชาย	หญิง	รวม	ชาย	หญิง	รวม	ชาย	หญิง	รวม
อ.1	2	12	14	2	14	27	4	11	15	1	37	56
อ.2	566	559	1,135	232	215	447	47	174	344	31	988	1,926
อ.3	646	555	1,211	269	246	515	47	173	376	31	984	2,102
รวมก่อนประถม	1,214	1,146	2,360	514	475	989	98	358	735	63	1,979	4,084
ป.1	774	725	1,499	294	226	520	47	198	374	31	1,266	2,393
ป.2	792	707	1,499	273	245	518	47	208	419	31	1,276	2,436
ป.3	687	705	1,392	261	257	518	47	206	416	31	1,158	2,326
ป.4	809	758	1,567	287	277	564	48	191	422	31	1,327	2,553
ป.5	758	778	1,536	316	268	584	48	189	428	31	1,313	2,548
ป.6	766	758	1,534	317	253	570	47	218	441	31	1,306	2,545
รวมประถม	4,586	4,441	9,027	1,748	1,526	3,274	284	1,188	2,500	186	7,646	14,801
ม.1	188	141	329	61	71	132	9	13	31	2	225	492
ม.2	169	152	331	86	59	145	9	7	28	2	276	504
ม.3	187	153	350	78	65	143	9	15	36	2	286	529
รวม ม.ต้น	544	466	1,010	225	195	420	27	35	95	6	829	1,525
รวมทั้งสิ้น	6,344	6,053	12,397	2,487	2,196	4,683	409	1,581	3,330	255	9,830	20,410

ข้อมูลพื้นฐานสถานศึกษา ภาคเรียนที่ 1 ปีการศึกษา 2562 สังกัด สพป.สุพรรณบุรี เขต 1 (1)

ที่	ชื่อสถานศึกษา	ผู้อำนวยการ	รหัส SMS (5 หลัก)	รหัส (6 หลัก)	รหัสสถานพวง (10 หลัก)	จุดเกิดโรงเรียน		ระยะทางห่าง จากเขตฯ (กม.)	ระยะทางห่าง จากอำเภอ(กม.)	วันที่ก่อตั้ง	กลุ่มโรงเรียน/เครือข่าย
						ละติจูด	ลองจิจูด				
	อำเภอเมืองสุพรรณบุรี										
1	วัดโคกโคเต่า	นายไชยโรจน์ ศรีวิเชียร	72010001	630011	1072630011	14.4656405297	100.1832177820	12	8	2/6/2478	ผู้ราษฎร์พัฒนา เมืองสุพรรณบุรี
2	วัดหนองสุพรรณ	นางอุษณี เมารัตน์	72010002	630012	1072630012	14.4730677771	100.2350265540	15	12	1/8/2482	ผู้ราษฎร์พัฒนา เมืองสุพรรณบุรี
3	วัดนิเวศธรรมามาราม	นายสยาม คงจินดา	72010003	630013	1072630013	14.4481774978	100.0733498100	5	10	1/6/2472	ผู้สังฆมณฑล เมืองสุพรรณบุรี
4	วัดวังกระแอม	นางสาวอมรรัตน์ แสงทองดี	72010004	630014	1072630014	14.4247263000	100.0692954000	8	10	12/9/2481	ผู้สังฆมณฑล เมืองสุพรรณบุรี
5	วัดพันเคิ่ง	นางสุพัตรา บุตรทอง	72010005	630015	1072630015	14.4640630000	100.0624050000	7	11	1/12/2480	ผู้สังฆมณฑล เมืองสุพรรณบุรี
6	วัดอู่ยา	นายอดุลย์ พลางจัน	72010006	630039	1072630039	14.4835549000	100.0717348000	3	8	พ.ศ. 2483	ผู้สังฆมณฑล เมืองสุพรรณบุรี
7	วัดอนตา	จ.ส.ท.สิทธิศักดิ์ นาคเขียว	72010007	630009	1072630009	14.4811009616	100.1865627990	10	8	24/8/2487	ผู้ราษฎร์พัฒนา เมืองสุพรรณบุรี
8	วัดไผ่เกาะโพธิ์งาม	นางสาววราชนก หนูรอด	72010008	630010	1072630010	14.4959895170	100.1913245940	14	10	18/9/2478	ผู้ราษฎร์พัฒนา เมืองสุพรรณบุรี
9	วัดดอนโพธิ์ทอง	นางสาวอุทัยวรรณ หาญกล้า	72010009	630017	1072630017	14.4276285912	100.0314731390	12	14	1/6/2483	ผู้สังฆมณฑล เมืองสุพรรณบุรี
10	วัดหนองทรายงาม	นางสุจิตอนา อ้ออัม	72010011	630040	1072630040	14.4855692000	100.0500200000	8	12	พ.ศ. 2482	ผู้สังฆมณฑล เมืองสุพรรณบุรี
11	วัดใหม่รัตนเจดีย์	นายวรมณีน สุชาติทิพย์นัฐ์	72010012	630048	1072630048	14.4064358206	100.0118434520	18	19	24/9/2479	สวนแดง เมืองสุพรรณบุรี
12	วัดลาดศาล	นางรัตนา ล้อมวงษ์	72010013	630032	1072630032	14.5540439598	100.1982253790	18	16	11/1/2482	โพธิ์พระยา เมืองสุพรรณบุรี
13	วัดดอนเจดีย์ราษฎร์บูรณะ	นายอรรถพล สิมรัมย์	72010014	630033	1072630033	14.5402348000	100.1820956000	14	12	15/9/2478	โพธิ์พระยา เมืองสุพรรณบุรี
14	วัดสามคูเป็ง	นายเกษดา นวัทร์	72010015	630056	1072630056	14.5516467954	100.0348380310	20	25		คลังชั้นบนบนคสิ เมืองสุพรรณบุรี
15	วัดสามทอง	นางสาวสาส์ ทาเหล็ก	72010016	630057	1072630057	14.5662018114	100.0425704570	20	25	24/6/2486	คลังชั้นบนบนคสิ เมืองสุพรรณบุรี
16	วัดสุวรรณนาคี	นายไพศาล ชูเชื้อ	72010017	630058	1072630058	14.5726211000	100.0459676000	20	25	4/8/2482	คลังชั้นบนบนคสิ เมืองสุพรรณบุรี
17	เมืองสุพรรณบุรี	นายเสนาะ มีศักดิ์	72010018	630059	1072630059	14.5599723798	99.9921028540	19	28	20/6/2483	คลังชั้นบนบนคสิ เมืองสุพรรณบุรี
18	อินทร์รัตนราษฎร์	นายวีรชัย รัตนสถานนท์	72010019	630060	1072630060	14.5699353000	100.0102435000	22	24	1/5/2524	คลังชั้นบนบนคสิ เมืองสุพรรณบุรี
19	วัดสระประทุม	นายดาจโรจน์ โพธิ์รัง	72010020	630061	1072630061	14.5760981000	99.9530241000	27	30	13/11/2481	คลังชั้นบนบนคสิ เมืองสุพรรณบุรี
20	วัดแก้ว	นายไพศาล โกศลมณี	72010021	630023	1072630023	14.4393696963	100.1270448720	3	5	1/6/2466	ท่าระหัด เมืองสุพรรณบุรี
21	สุพรรณภูมิ	นายชาญชัย ตาสมุทร	72010022	630026	1072630026	14.4660683300	100.1221233000	3	1	15/8/2465	ท่าระหัด เมืองสุพรรณบุรี
22	อนุบาลสุพรรณบุรี	นายณรงค์ ไทยพิ	72010024	630005	1072630005	14.4826445000	100.1197298000	2	2	1/7/2500	ผู้ราษฎร์พัฒนา เมืองสุพรรณบุรี
23	วัดมเหยงคณ์	นายบรรจบ มากศรีจิตร	72010025	630022	1072630022	14.4417225328	100.1298475450	6	6	5/6/2476	ท่าระหัด เมืองสุพรรณบุรี
24	วัดคันต	นางสาวสุภัทรีรัตน์ โกศลมณี	72010027	630021	1072630021	14.4491843837	100.1505117290	7	5	7/9/2496	ท่าระหัด เมืองสุพรรณบุรี
25	บ้านบางกุ้ง	นางสาวกรรวิ โปธิ์ทอง	72010028	630016	1072630016	14.4549093000	100.0080792000	14	16	9/9/2478	สวนแดง เมืองสุพรรณบุรี

ที่	ชื่อสถานศึกษา	ผู้อำนวยการ	รหัส SMIS (๕ หลัก)	รหัส (๖ หลัก)	รหัสกระทรวง (10 หลัก)	จุดพิกัดโรงเรียน		ระยะทางห่างจากเขตฯ (กม.)	ระยะทางห่างจากอำเภอ(กม.)	วันที่ก่อตั้ง	กลุ่มโรงเรียน/เครือข่าย
						ละติจูด	ลองจิจูด				
26	วัดบ้านโพธิ์ตะกั่ว	นายวีระพงษ์ ทวีรัตนโรจน์	72010029	630037	1072630037	14.5092606700	100.0710450000	8	10	1/1/2475	โพธิ์แก้ว เมืองสุพรรณบุรี
27	วัดศิริระเกษ	นายสมบุญ ธีงัญญู	72010030	630038	1072630038	14.5218700000	100.0485662000	13	16	4/6/2483	โพธิ์แก้ว เมืองสุพรรณบุรี
28	วัดประจวบชน	นางศรี วงศ์ศรีเอื้อ	72010031	630034	1072630034	14.5513741000	100.0589602000	15	20	พ.ศ. 2506	โพธิ์แก้ว เมืองสุพรรณบุรี
29	วัดโคงค์พาทราย	นายประทีป สามทอง	72010032	630035	1072630035	14.5381862151	100.0732431600	10	14	2/9/2481	โพธิ์แก้ว เมืองสุพรรณบุรี
30	วัดบ้านโพธิ์ตะกั่ว	นางอุทัย ขาววงษ์	72010033	630036	1072630036	14.5145340000	100.0794150000	8	10	1/2/2477	โพธิ์แก้ว เมืองสุพรรณบุรี
31	วัดเขายาง	ว่าที่ร้อยตรีปิยะภรณ์ โพธิ์โพธิ์	72010034	630006	1072630006	14.4555156232	100.1507551160	7	4	1/4/2471	ผู้ราชบุรีพัฒนา เมืองสุพรรณบุรี
32	วัดดอนกลาง	นายจันทน์ คำตั้ง	72010035	630007	1072630007	14.4902697676	100.1602129430	7	5	6/7/2473	ผู้ราชบุรีพัฒนา เมืองสุพรรณบุรี
33	บ้านรางกะปุม	นายชาติ พิรวงษ์	72010036	630008	1072630008	14.4760456000	100.1487076000	13	3	11/6/2483	ผู้ราชบุรีพัฒนา เมืองสุพรรณบุรี
34	วัดสว่างอารมณ์	นายชาญวิทย์ เพชรนาดี	72010037	630030	1072630030	14.5219003618	100.1122580710	7	6	7/6/2466	โพธิ์พระยา เมืองสุพรรณบุรี
35	วัดพิทิมแดง	นายวิสูตร สดุมข	72010038	630031	1072630031	14.5104264000	100.1135056000	7	9	10/6/2482	โพธิ์พระยา เมืองสุพรรณบุรี
36	วัดราชจันทร์	น.ส.ฉันทนา แจ่มประจักษ์	72010039	630027	1072630027	14.5347738844	100.1273057170	6	5	18/8/2465	โพธิ์พระยา เมืองสุพรรณบุรี
37	วัดวังกุ่ม	นายดีสุดชาย แสงม่วงษ์	72010040	630028	1072630028	14.5471290870	100.1028719640	10	12	11/8/2483	โพธิ์พระยา เมืองสุพรรณบุรี
38	วัดพริ้ว	นางสิริพร วิศิษฐ์เงินเจริญ	72010041	630029	1072630029	14.5345071441	100.1239389180	8	5	1/5/2496	โพธิ์พระยา เมืองสุพรรณบุรี
39	อนุบาลวัดบ้านเลียบ	นายสุรพล รุ่งริยะวงศ์	72010042	630019	1072630019	14.4730990000	100.0959090000	0.5	2	1/6/2473	บ้านจันทน เมืองสุพรรณบุรี
40	วัดราชบุรีรัตนาราม	นายสมจิตร บรรจง	72010045	630045	1072630045	14.4555177000	99.9583412000	20	24	15/8/2480	สามแดง เมืองสุพรรณบุรี
41	วัดพระธาตุ	นายสุวัฒน์ นิลทอง	72010046	630046	1072630046	14.4311973000	99.9876958000	17	18	พ.ศ. 2478	สามแดง เมืองสุพรรณบุรี
42	วัดลาดกะจับ	นางประภัสสร สุภรณ์ประทีป	72010047	630047	1072630047	14.4605376908	99.9748189791	25	30	1/5/2523	สามแดง เมืองสุพรรณบุรี
43	วัดงาบิ	นายประมศร์ สีม่วง	72010048	630055	1072630055	14.5202750904	100.0255307880	13	18	พ.ศ. 2475	คลังพันนวมกสิ เมืองสุพรรณบุรี
44	วัดหนองโสน	นายพัฒน์ศักดิ์ ไกรมาต	72010049	630062	1072630062	14.5608567000	99.9383875000	30	33	12/5/2520	คลังพันนวมกสิ เมืองสุพรรณบุรี
45	บ้านหนองขาม	นายเกียรติพงษ์ กะลำพัก	72010050	630063	1072630063	14.5409330666	99.9958905540	20	24		คลังพันนวมกสิ เมืองสุพรรณบุรี
46	วัดสำนักตะเภา	นางนงนุช ปิ่นศิริ	72010051	630064	1072630064	14.5396775100	99.9577298600	13	15	24/8/2482	คลังพันนวมกสิ เมืองสุพรรณบุรี
47	บ้านดอนโพ	นางสาวศรี แสงสา	72010052	630002	1072630002	14.5087274196	100.1576260000	12	8	15/8/2485	โพธิ์พระยา เมืองสุพรรณบุรี
48	บรรพตราชโง้ววิทยา 4	นายสยาม นามเชื้อ	72010054	630001	1072630001	14.4958450000	100.1309817000	6	3	20/7/2479	โพธิ์พระยา เมืองสุพรรณบุรี
49	บ้านท่าเสด็จ	นายมงคล ศรีมากร	72010055	630049	1072630049	14.4951643000	100.0193604000	14	16	14/9/2478	โพธิ์แก้ว เมืองสุพรรณบุรี
50	วัดเขาดิน	นายสมศักดิ์ ชินบุตร	72010056	630050	1072630050	14.4747139000	100.0171836000	17	22	28/7/2482	โพธิ์แก้ว เมืองสุพรรณบุรี
51	บ้านหนองเปือย	นายสมภพ วงศ์ศรีเอื้อ	72010058	630054	1072630054	14.5105923000	99.9645553000	16	18	5/6/2484	โพธิ์แก้ว เมืองสุพรรณบุรี
52	วัดสามัคคีธรรม	นางสาวอารีย์ บัญญัติ	72010059	630052	1072630052	14.4921727919	99.9807212296	20	20	1/8/2481	โพธิ์แก้ว เมืองสุพรรณบุรี
53	บ้านหนองบอน	นางอภิญญา สังข์สุภรณ์	72010060	630053	1072630053	14.4785132245	99.9917044307	20	20	1/7/2511	โพธิ์แก้ว เมืองสุพรรณบุรี

ที่	ชื่อสถานศึกษา	ผู้อำนวยการ	รหัส SMIS (๕ หลัก)	รหัส (๖ หลัก)	รหัสกระทรวง (10 หลัก)	จุดพิกัดโรงเรียน		ระยะทางห่างจากเขตฯ (กม.)	ระยะทางห่างจากอำเภอ(กม.)	วันที่ก่อตั้ง	กลุ่มโรงเรียน/เครือข่าย
						ละติจูด	ลองจิจูด				
54	วัดไผ่ล้อม	นายสมพงษ์ ปวีร์รวม	72010061	630043	1072630043	14.35359244099	99.9784442136	29	25	18/8/2480	สวนแดง เมืองสุพรรณบุรี
55	บ้านไผ่แปลงแก้ว	นางสาวสุวาริณี รักลิลาวัฒน์	72010062	630044	1072630044	14.3821455000	100.0020797000	20	22		สวนแดง เมืองสุพรรณบุรี
56	วัดสวนแดง	นางน้อมกร อัครรัตนการ	72010063	630041	1072630041	14.4288739488	99.9993822328	17	18	8/9/2478	สวนแดง เมืองสุพรรณบุรี
57	วัดสังฆารายการ	นางเยาว์วรมณีย์ เนื่องทอง	72010064	630042	1072630042	14.4057025000	99.9815015000	22	25	1/6/2482	สวนแดง เมืองสุพรรณบุรี
58	กาญจนา	นายสุภพนิธ วัฒนดิษฐชาติกุล	72010065	630199	1072630199	14.3039832000	100.1828921000	30	18	30/10/2470	จตุรมิตรทำใจิน บางลำไย
59	วัดโคกโพธิ์	นายศิริชัย โสภณ	72010067	630201	1072630201	14.2952210206	100.1519131280	30	12	27/7/2482	จตุรมิตรทำใจิน บางลำไย
60	วัดบางเลน	นางสาวเมธวี ดอกเกษม	72010068	630202	1072630202	14.2978255000	100.1408761000	30	13	9/5/2490	จตุรมิตรทำใจิน บางลำไย
61	วัดปากคลองกุ่ม	นายอัครวัฒน์ เขจรแสง	72010070	630182	1072630182	14.3847337000	100.1793359000	20	3	พ.ศ. 2480	ไตรมิตร บางลำไย
62	บรรพตพรจำเริญวิทยา 2	นายณรงค์ ดำรงค์สิทธิ์	72010071	630183	1072630183	14.4018477000	100.1629100000	12	1	1/5/2514	ไตรมิตร บางลำไย
63	วัดลานคา	นายสมชาย บริบูรณ์บันเทิง	72010073	630196	1072630196	14.4035897469	100.1355502010	12	3	10/9/2465	ไตรมิตร บางลำไย
64	วัดจระเข้ใหญ่	นายประวิทย์ ศรีวัชรพงศ์	72010074	630184	1072630184	14.4223373522	100.2268429880	20	12	1/5/2463	ไตรมิตร บางลำไย
65	วัดถาวร	ว่าที่ร้อยตรีวิมล ไชยขาว	72010075	630203	1072630203	14.3311749000	100.1470213000	45	25	18/6/2466	จตุรมิตรทำใจิน บางลำไย
66	วัดชีปะขาว	นางอานวยพร สอึ้งทอง	72010076	630204	1072630204	14.3713619378	100.1554757520	25	12	พ.ศ. 2482	จตุรมิตรทำใจิน บางลำไย
67	บางปลาร้า	นายสยาม ทองสัมฤทธิ์	72010077	630205	1072630205	14.3912819000	100.1698004000	15	5	พ.ศ. 2499	จตุรมิตรทำใจิน บางลำไย
68	วัดศาลาทำทราย	นายณรงค์ โพธิ์ประสิทธิ์	72010078	630185	1072630185	14.4174254530	100.2366953780	21	7	1/8/2481	ไตรมิตร บางลำไย
69	วัดลำบัว	นายชัยยุทธย์ อัมพรภักดิ์พงษ์	72010079	630186	1072630186	14.4219271692	100.2030494070	21	6	พ.ศ. 2516	ไตรมิตร บางลำไย
70	บ้านน้ำเค็ม	นายบรรณกิจ นันศรี	72010080	630187	1072630187	14.4299696740	100.2434794970	23	10	1/7/2483	ไตรมิตร บางลำไย
71	อนุบาลวัดสวนหงส์	นายสิทธิ์เกียรติชัย สีวกลิ่ง	72010081	630181	1072630181	14.4021806000	100.1559786000	12	2	1/8/2481	ไตรมิตร บางลำไย
72	วัดบ้านหมี่	นางกมลทิพย์ ดอกอินทร์	72010082	630190	1072630190	14.4038297147	100.1324898000	12	5	พ.ศ. 2485	ไตรมิตร บางลำไย
73	วัดเสาชง	นายสิริทอง สอึ้งสัมฤทธิ์	72010084	630192	1072630192	14.4049839000	100.1066378000	8	6	พ.ศ. 2448	ไตรมิตร บางลำไย
74	วัดโพธิ์ศรี	นางอัครวรมณีย์ ดาญจันทร์	72010085	630193	1072630193	14.3917502415	100.1202579320	12	7	พ.ศ. 2472	ไตรมิตร บางลำไย
75	บางแม่หม้าย	นายธรรมง อรรถโกศล	72010087	630214	1072630214	14.2902815010	100.1343120750	26	17	1/4/2472	จตุรมิตรทำใจิน บางลำไย
76	วัดบางใหญ่	นายปราโมทย์ สุวรรณเวก	72010088	630215	1072630215	14.3134020000	100.1492280000	30	15	20/6/2466	จตุรมิตรทำใจิน บางลำไย
77	บ้านรางทอง	นางสาววันเพ็ญ แสงเสน	72010089	630220	1072630220	14.3160417000	100.1046117000	25	15	13/4/2499	จตุรมิตรทำใจิน บางลำไย
78	วัดดอนกระเบื้อง	นางวราภรณ์ เมษขาว	72010090	630239	1072630239	14.3035728539	100.0815071150	35	25	12/6/2482	จตุรมิตรทำใจิน บางลำไย
79	วัดศุขเกษม	นายบรรณกิจ สมแจ้ง	72010091	630216	1072630216	14.3321006709	100.1444213620	25	15	13/6/2482	จตุรมิตรทำใจิน บางลำไย
80	วัดป่าพญา	นายอารมย์ นาคสุธรรม	72010093	630221	1072630221	14.3538327000	100.1468320000	18	8.1	1/6/2466	จตุรมิตรทำใจิน บางลำไย

ที่	ชื่อสถานศึกษา	ผู้อำนวยการ	รหัส SMS (๕ หลัก)	รหัส (๖ หลัก)	รหัสกระทรวง (10 หลัก)	จุดพิกัดโรงเรียน		ระยะทางห่างจากเขตฯ (กม.)	ระยะทางห่างจากอำเภอ(กม.)	วันที่ก่อตั้ง	กลุ่มโรงเรียน/เครือข่าย
						ละติจูด	ลองจิจูด				
81	วัดช่องลม	นายดิษฐ์ บุญประภาคี	72010094	630207	1072630207	14.3365626000	100.2402111000	30	15	พ.ศ. 2460	อุดมธรรมคุณ บางลำภวน้ำ
82	วัดราชภูวิบูล	นายสัญญา สาคีดิน	72010095	630208	1072630208	14.3367204000	100.2597129000	32	15	25/9/2480	อุดมธรรมคุณ บางลำภวน้ำ
83	วัดโบสถ์	นายสมพงษ์ ทลวยงค์	72010096	630222	1072630222	14.3673573601	100.0429544750	13	11	12/8/2468	ทำสุพรรณมิตร บางลำภวน้ำ
84	วัดสุขเกษม	นายพิชา ศิริสมบุญนาค	72010097	630223	1072630223	14.3801046000	100.0694220000	13	13	17/5/2470	ทำสุพรรณมิตร บางลำภวน้ำ
85	วัดตะโปศาราม	นางณิฏฐา บุญรวม	72010098	630224	1072630224	14.4018601681	100.0694455770	10	15	15/2/2480	ทำสุพรรณมิตร บางลำภวน้ำ
86	วัดตะรุณี	นายประวิทย์ ตางจันทร์	72010099	630225	1072630225	14.3790976311	100.0510564100	14	8	17/6/2478	ทำสุพรรณมิตร บางลำภวน้ำ
87	วัดแม่ฝู	นางคณิตา บุญงค์	72010101	630226	1072630226	14.3624240000	100.0105816000	16	20	1/5/2481	ทำสุพรรณมิตร บางลำภวน้ำ
88	วัดวังน้ำเย็น	นายวิวัฒน์ อนุภาคย์	72010102	630227	1072630227	14.392491370	100.0212485610	24	19	10/6/2482	ทำสุพรรณมิตร บางลำภวน้ำ
89	วัดโพธิ์ตะพาน	นายอดุลย์ ปิ๋วสิงห์	72010104	630197	1072630197	14.3788244142	100.1211498300	12	10	13/4/2494	ทำสุพรรณมิตร บางลำภวน้ำ
90	วัดดาว	นายสุวัฒน์ พูลสุวรรณ	72010106	630219	1072630219	14.3441856000	100.1185620000	25	10	พ.ศ.2478	ทำสุพรรณมิตร บางลำภวน้ำ
91	วัดอนตาจีน	นางนันทน์กรัต์ ชูศรีจันทร์	72010107	630232	1072630232	14.3194945000	100.0847638000	20	15	11/6/2482	ทำสุพรรณมิตร บางลำภวน้ำ
92	วัดคูบัว	นายพิทยา บางสุวรรณ	72010108	630233	1072630233	14.3472027258	100.09113197430	22	13	24/6/2496	ทำสุพรรณมิตร บางลำภวน้ำ
93	วัดดอนขาต	นางสุพัตริ์กร มหาเมฆ	72010109	630229	1072630229	14.3222783646	100.01170756150	28	25	13/6/2482	ทำสุพรรณมิตร บางลำภวน้ำ
94	วัดดอนไผ่เต่า	นายฤกษ์เกษม สุวงศ์	72010110	630230	1072630230	14.3299744595	99.9935474436	32	30	18/9/2490	ทำสุพรรณมิตร บางลำภวน้ำ
95	วัดไผ่เดี่ยว	นางสุวดี เกษมขัติ	72010111	630234	1072630234	14.3388245408	100.0617556650	25	20	พ.ศ. 2472	ทำสุพรรณมิตร บางลำภวน้ำ
96	วัดบางจิก	นางสาวเจติยา ตากระบุตร	72010113	630209	1072630209	14.3050150261	100.0343814020	26	25	14/6/2482	ทำสุพรรณมิตร บางลำภวน้ำ
97	วัดศาลี	นายวิรัตน์ พรทิพย์พานิช	72010116	630209	1072630209	14.3117119834	100.2014066770	25	12	7/8/2468	อุดมธรรมคุณ บางลำภวน้ำ
98	วัดลาดน้ำขาว	นายสมอง สี่สุวรรณ	72010117	630210	1072630210	14.5611570624	100.1283001900	32	18	พ.ศ. 2482	อุดมธรรมคุณ บางลำภวน้ำ
99	วัดเนินคา	นายเทพฤทธิ์ สีสุปิ่น	72010118	630211	1072630211	14.2486722296	100.2238038490	34	23	11/6/2482	อุดมธรรมคุณ บางลำภวน้ำ
100	วัดเสาทอง	นางสุปราณี เมฆจร	72010119	630212	1072630212	14.2818322008	100.2103454680	32	20	13/6/2482	อุดมธรรมคุณ บางลำภวน้ำ
101	วัดพระเกษเทีโอม	นายกิตติพงษ์ เชื้อเล็ก	72010120	630213	1072630213	14.2811600758	100.24210000540	30	20	14/6/2482	อุดมธรรมคุณ บางลำภวน้ำ
102	วัดองค์รักษ์	นายสมศักดิ์ จันทร์แดง	72010121	630206	1072630206	14.3649107000	100.2094052000	23	23	พ.ศ. 2481	อุดมธรรมคุณ บางลำภวน้ำ
103	วัดคลองโม่ง	นายขวัญเมือง อัจจาส	72010122	630188	1072630188	14.3739427020	100.22111712070	25	11	13/6/2466	อุดมธรรมคุณ บางลำภวน้ำ
104	วัดกระทู้มทอง	นายณนภต อภิตย์ใจ	72010123	630189	1072630189	14.3982673615	100.2705090710	30	18	3/8/2483	อุดมธรรมคุณ บางลำภวน้ำ
	อำเภอศรีประจันต์										
105	วัดห้วยสุวรรณบานา	นายอริวัฒน์ นราประสิทธิ์พงษ์	72010124	630252	1072630252	14.7322009000	100.1897497000	41	16	5/6/2495	วังน้ำซับตอนรูปปลายนา
106	วัดดอนสุทธาวาส	นางสาวกัญญารัตน์ ธรรมวูดี	72010125	630253	1072630253	14.7032661000	100.1917593000	40	12	24/7/2482	วังน้ำซับตอนรูปปลายนา
107	วัดโง้งเงินสุริน	นายชุมพล มารัสยทอง	72010126	630254	1072630254	14.7031453010	100.1590069150	25	14	19/8/2483	วังน้ำซับตอนรูปปลายนา

ที่	ชื่อสถานศึกษา	ผู้อำนวยการ	รหัส SMS (๕ หลัก)	รหัส (6 หลัก)	รหัสกระทรวง (10 หลัก)	จุดพิกัดโรงเรียน		ระยะทางห่างจากเขตฯ (กม.)	ระยะทางห่างจากอำเภอ(กม.)	วันที่ก่อตั้ง	กลุ่มโรงเรียน/เครือข่าย
						ละติจูด	ลองจิจูด				
108	วัดสามถุน	นางสาวพิภากร ดวงแก้ว	72010127	630255	1072630255	14.6626258000	100.1716919000	20	10	21/9/2481	วังน้ำจืดตอนรูปปลายนา
109	วัดหนองพิชัย	นายทรงสิทธิ์ หน่องธัญญาธิราช	72010128	630264	1072630264	14.6032175103	100.0999886280	16	5	3/9/2500	บ้านกร่าง ศรีประจันต์
110	วัดบ้านกล้วย	นายเกษม พุฒจำ	72010129	630240	1072630240	14.6637750000	100.1133970000	24	8	13/7/2466	บ้านกร่าง ศรีประจันต์
111	วัดปู่เจ้า	นายสุรศักดิ์ ศรีเมือง	72010130	630241	1072630241	14.6526923690	100.1253150480	22	6	1/6/2469	บ้านกร่าง ศรีประจันต์
112	วัดดอนบุบผาราม	นายอุดม ลิ้มละมัย	72010131	630242	1072630242	14.6384749554	100.1453386000	23	3	พ.ศ. 2451	บ้านกร่าง ศรีประจันต์
113	วัดบ้านกร่าง	นายชุมพล สุภาพษ์	72010132	630243	1072630243	14.6181720000	100.1412010000	20	1	1/11/2470	บ้านกร่าง ศรีประจันต์
114	บ้านคลองหอม	นายเฉลิมศักดิ์ นาคสมพันธ์	72010134	630256	1072630256	14.6730110772	100.2103694990	37	9	พ.ศ. 2495	วังน้ำจืดตอนรูปปลายนา
115	บ้านหนองสร่ง	นายอำนาจ ราชวงศ์	72010135	630257	1072630257	14.6848660740	100.1796269420	30	15	27/5/2501	วังน้ำจืดตอนรูปปลายนา
116	วัดป่าพระเจ้า	นายสถาปนิก ศิริพิทักษ์	72010136	630274	1072630274	14.6529671175	100.2182423230	35	12	1/9/2481	พัฒนา ศรีประจันต์
117	บ้านรางพวงแก้ว	นางฤดีชญาภา อารมพรหม	72010137	630275	1072630275	14.6359862500	100.2002960640	30	10	25/5/2496	พัฒนา ศรีประจันต์
118	วัดเทพสุธาธา	นายคมภักดิ์ ปะเซียว	72010138	630261	1072630261	14.5451376700	100.1250716000	12	12	1/6/2470	บ้านกร่าง ศรีประจันต์
119	วัดเสาชงทอง	นายสมศักดิ์ พูลสวัสดิ์	72010139	630262	1072630262	14.5729819860	100.1444087670	13	6	2/6/2470	บ้านกร่าง ศรีประจันต์
120	วัดวังพิงเหลื่อ	นายวิม ขำอรุณรัตน์	72010140	630259	1072630259	14.5764135620	100.1157800470	20	10		บ้านกร่าง ศรีประจันต์
121	วัดวังพิงบัว	นางสาวดวงจิตต์ แจ่มใจดี	72010141	630260	1072630260	14.5779016412	100.1089386250	12	7	26/5/2482	บ้านกร่าง ศรีประจันต์
122	วัดเจตพลาญ	นายปัฐพร พลสน	72010142	630250	1072630250	14.645990897	100.1463008400	23	4	10/6/2482	วังน้ำจืดตอนรูปปลายนา
123	วัดปลายนา	นายเจนกิจ เจนโรตง	72010143	630251	1072630251	14.6412783641	100.1601461530	20	4	17/9/2478	วังน้ำจืดตอนรูปปลายนา
124	บ้านห้วยเจริญ	นายสมยศ ทองคิด	72010144	630248	1072630248	14.6835002448	100.1446884290	35	10	24/6/2495	วังน้ำจืดตอนรูปปลายนา
125	วัดฝั่งม่วง	นางสาวสุณิสา เกียวกุล	72010145	630249	1072630249	14.6564290279	100.1371684880	26	6	24/10/2469	วังน้ำจืดตอนรูปปลายนา
126	วัดบรรพตทอง	นายชัยฤทธิ์ โอบะพนม	72010146	630270	1072630270	14.5643856841	100.1713166440	12	9	26/6/2483	พัฒนา ศรีประจันต์
127	วัดไผ่ด้อย	นายอาจชาญ จาปปลายนา	72010147	630273	1072630273	14.5761585659	100.1459770480	15	6	5/5/2482	พัฒนา ศรีประจันต์
128	วัดลำปรางค์	นางสาวอนงค์ โพธิ์พิจิตร	72010149	630272	1072630272	14.5786350000	100.1444302000	14	9	1/5/2482	พัฒนา ศรีประจันต์
129	วัดเกาะ	นายพงษ์ศักดิ์ พัฒนเสถียรกุล	72010150	630246	1072630246	14.6129471000	100.0723615000	20	9	16/6/2477	บ้านกร่าง ศรีประจันต์
130	บ้านคลองชะโด	นางสาวเบญญาภา เชื้อเล็ก	72010152	630244	1072630244	14.6773758000	100.0813818000	38	13	4/5/2484	บ้านกร่าง ศรีประจันต์
131	วัดดงขี้เหล็ก	นายสุทธิพงษ์ วงษ์จันทร์	72010153	630245	1072630245	14.6339002635	100.085299280	30	11	พ.ศ. 2486	บ้านกร่าง ศรีประจันต์
132	วัดลาดปากค้า	นางศิริทิมา เจียมจันทร์	72010154	630265	1072630265	14.6036803000	100.1726445000	25	8	6/10/2482	พัฒนา ศรีประจันต์
133	วัดบางเจริญผล	นายประสาน ชุมเข้ม	72010155	630266	1072630266	14.6025739028	100.1980486080	30	10	6/7/2482	พัฒนา ศรีประจันต์
134	อนุบาลศรีประจันต์	นายวุฒิต จีมนเงิน	72010157	630268	1072630268	14.6139777000	100.1520203000	20	1	18/7/2466	พัฒนา ศรีประจันต์
135	วัดยาง	นางเฉลียว เอี่ยมสกุล	72010158	630269	1072630269	14.6193627606	100.1468216120	23	0.5	21/8/2465	พัฒนา ศรีประจันต์



ข้อมูลพื้นฐานสถานศึกษา ภาคเรียนที่ 1 ปีการศึกษา 2562 สังกัด สพป.สุพรรณบุรี เขต 1 (2)

(ข้อมูล 10 มิถุนายน 2562)

ที่	ชื่อสถานศึกษา	ผู้อำนวยการ	เปิดสอนระดับ	เลขที่ หมู่ที่	ตำบล	รหัสไปรษณีย์	โทรศัพท์มือถือ	โทรศัพท์โรงเรียน	โทรสารโรงเรียน	นักเรียน		ข้าราชการครู		รวม		
										ชาย	หญิง	ชาย	หญิง			
	สำนักงานเขตพื้นที่สุพรรณบุรี									6344	6053	12997	621	496	677	
1	วัดโคกโคเต่า	นายไชยโรจน์ ศรีวิเชียร	อนุบาล-ม.3	- 1	โคกโคเต่า	72000	089-8367589	035412111	035550544	128	96	224	11	1	12	14
2	วัดหนองสุพรรณ	นางงุณี เภรรัตน์	อนุบาล-ป.6	- 3	โคกโคเต่า	72000	081-1951949	035437581	-	54	36	90	8	-	1	4
3	วัดนิคมธรรมาราม	นายสยาม ดวงจินดา	อนุบาล-ป.6	- 5	ดอกลำยาน	72000	089-2592948	035550567	035550567	95	77	172	8	-	1	7
4	วัดวังพระนอน	นางสาวอมรรัตน์ แสงทองดี	อนุบาล-ม.3	- 4	ดอกลำยาน	72000	089-2382824	035550569	-	84	56	150	11	-	1	4
5	วัดพันด้าย	นางสุพิชรา มุตะธอง	อนุบาล-ป.6	- 6	ดอกลำยาน	72000	089-8005481	035440126	-	27	22	49	8	-	1	2
6	วัดอุทัย	นายอดุลย์ พลางัน	อนุบาล-ป.6	- 1	ดอกลำยาน	72000	086-5619243	03545263	-	76	54	130	8	-	1	7
7	วัดดอนตาล	จ.ส.ท.สิทธิศักดิ์ นาคเขียว	อนุบาล-ป.6	- 1	ดอนตาล	72000	087-2375467	035550592	-	21	14	35	8	-	1	2
8	วัดไม้เกาะโพธิ์งาม	นางสาวรสชภา นูมอด	อนุบาล-ป.6	- 4	ดอนตาล	72000	089-8032075	035550591	-	79	72	151	8	-	1	7
9	วัดดอนโพธิ์ทอง	นางสาวพัชร์วรรณ หาญกล้า	อนุบาล-ม.3	- 1	ดอนโพธิ์ทอง	72000	080-6553215	035599945	035599945	67	56	123	11	-	1	10
10	วัดอุทุมพราราม	นางจิตติฉา อ่ำอ้อม	อนุบาล-ป.6	- 5	ดอนโพธิ์ทอง	72000	062-4569336	035413111	-	55	44	99	8	-	1	5
11	วัดโพนวังเจดีย์	นายวรรณคน สุทธิพิชญ์พันธ์	อนุบาล-ป.6	- 3	ดอนโพธิ์ทอง	72000	081-9074443	035440128	-	37	22	59	8	-	1	2
12	วัดลาดตาล	นางรัตนา ส้อมวงษ์	อนุบาล-ม.3	- 3	ดอมาะรัง	72000	086-1626452	035550600	-	147	151	298	11	-	1	11
13	วัดดอนเจดีย์ราษฎร์บำรุง	นายอรุณพล ลิ้มมัย	อนุบาล-ป.6	- 4	ดอมาะรัง	72000	089-8338516	035536016	-	47	53	110	8	-	1	5
14	วัดลาดป่าชิง	นายฤชดา บัวศรี	อนุบาล-ป.6	- 2	ดอมาะรัง	72230	080-5778056	035423212	-	33	33	66	8	-	1	3
15	วัดสามทอง	นางสาวสาลี ทาเหล็ก	อนุบาล-ป.6	- 1	ดอมาะรัง	72230	091-8746385	035423177	-	22	28	50	8	-	1	1
16	วัดสุวรรณนาคี	นายไพศาล ขุนจ้อย	อนุบาล-ป.6	- 1	ดอมาะรัง	72230	089-9191457	035423250	-	21	21	42	8	-	1	2
17	เมื่อสุวรรณบุรี	นายเสนาะ มีศรีรัตน์	อนุบาล-ม.3	- 3	ดอมาะรัง	72230	081-9851976	035431697	-	198	211	409	15	-	3	16
18	อินทร์รัตนราษฎร์	นายวีชัย รัตนแสนนท์	อนุบาล-ป.6	- 5	ดอมาะรัง	72230	089-1637373	035440131	-	71	50	131	8	-	1	7
19	วัดสระประทุม	นายคณาโรจน์ โพธิ์รัง	อนุบาล-ม.3	- 7	ดอมาะรัง	72230	089-8862888	-	-	75	96	171	11	-	2	13
20	วัดแก้ว	นายไพศาล โพธิ์พัฒนา	อนุบาล-ม.3	- 2	ทับตีเหล็ก	72000	083-3159399	035414729	-	86	55	151	11	-	2	10
21	สุวรรณภูมิ	นายชาญชัย ตาสมุทร	อนุบาล-ป.6	-	ท่าพี่เลี้ยง	72000	081-9432526	035511005	-	1147	1105	2252	54	1	2	19
22	อนุบาลสุพรรณบุรี	นายณรงค์ ไททวี	อนุบาล-ป.6	- 15	ท่าพี่เลี้ยง	72000	081-0056513	035528228	035528228	942	1137	2079	54	2	17	71
23	วัดแม่ทองดี	นายประจวบ มาตวัจจิตร	อนุบาล-ป.6	- 1	ท่าระหัด	72000	080-9558484	035523499	-	41	40	81	8	-	2	2
24	วัดคันทร	นางสาวสกุลรัตน์ โกวิทพัฒนา	อนุบาล-ป.6	- 4	ท่าระหัด	72000	083-9992140	035440133	-	28	29	57	8	-	1	3
25	บ้านบางกุ้ง	นางสาวกรรวิ โพธิ์ทอง	อนุบาล-ป.6	- 1	บางกุ้ง	722-0	094-3149716	035599196	-	98	90	188	9	-	1	6
26	วัดบ้านโพธิ์ตะวันตก	นายวีระพงษ์ พรหมโรจน์	อนุบาล-ป.6	- 2	บ้านโพธิ์	72000	094-4095951	035440036	-	19	21	40	8	-	1	2

ที่	ชื่อสถานศึกษา	ผู้อำนวยการ	เปิดสอนระดับ	เลขที่ หมู่ที่	ตำบล	รหัสไปรษณีย์	โทรศัพท์มือถือ	โทรศัพท์โรงเรียน	โทรสารโรงเรียน	นักเรียน			ข้าราชการครู					
										ชาย	หญิง	รวม	ห้อง	ผู้บริหาร	ครู	รวม		
27	วัดสังกะยา	นายสมบุญดี บึงขุย	อนุบาล-ป.6	- 9	บ้านโพธิ์	72000	081-1951618	035440068	-	39	35	74	8	1	-	3	4	
28	วัดประจวบ	นางศศิ วงศ์ศรีเมือก	อนุบาล-ป.6	- 5	บ้านโพธิ์	72000	087-1561212	035423042	-	28	33	61	8	-	1	1	4	6
29	วัดโพธิ์ทวาย	นายประภักดิ์ สมทอง	อนุบาล-ป.6	- 1	บ้านโพธิ์	72000	092-2765276	-	-	27	20	47	6	1	-	2	1	4
30	วัดบ้านโพธิ์ตะวันออก	นางอุทัย ขววงษ์	อนุบาล-ป.6	- 3	บ้านโพธิ์	72000	086-8009301	035440067	-	12	8	20	6	-	1	1	2	4
31	วัดไผ่ขวาง	ว่าที่ร้อยตรีขิยาภรณ์ โพธิ์เพ็ญจันทร์	อนุบาล-ป.6	- 3	ไผ่ขวาง	72000	095-0954999	035494714	-	37	13	50	8	1	-	-	3	4
32	วัดดอนกลาง	นายจันทน์ คำตัง	อนุบาล-ป.6	- 1	ไผ่ขวาง	72000	083-8022464	035569081	035440137	42	34	76	8	1	-	-	4	5
33	บ้านบางกลุ่ม	นายชลิ ทิวางษ์	อนุบาล-ป.6	- 5	ไผ่ขวาง	72000	089-7750313	035500172	035500172	70	57	137	8	1	-	-	7	8
34	วัดสว่างอารมณ์	นายชาญวิทย์ เพชรนาคี	อนุบาล-ป.6	- 3	พิหารแดง	72000	084-4359779	035454874	-	26	21	47	8	1	-	1	3	5
35	วัดพิหารแดง	นายวิสูตร สุนัข	อนุบาล-ป.6	- 5	พิหารแดง	72000	062-2309503	035454885	-	62	48	110	8	1	-	1	4	6
36	วัดจรเข้มหาร์	น.ส.นันทนา แฉ่งประจักษ์	อนุบาล-ป.6	- 3	โพธิ์พระยา	72000	098-8677954	035535901	-	155	153	308	14	-	1	3	11	15
37	วัดวังมู	นายรัฐชาย แสงบัวรัง	อนุบาล-ม.3	- 4	โพธิ์พระยา	72000	083-3171100	035535973	035535973	164	156	320	12	1	-	5	12	18
38	วัดพรา	นางสิริพร วิศิษฐ์สิงห์ชัย	อนุบาล-ป.6	- 1	โพธิ์พระยา	72000	081-9442563	035535902	-	19	21	40	8	-	1	-	2	3
39	อนุบาลวัดป่าไผ่	นายสุรพล รุจิวิชระวงศ์	อนุบาล-ป.6	- -	รัฐใหญ่	72000	086-0349081	035521326	035522209	305	258	563	16	1	1	3	22	27
40	วัดราษฎร์รัศมีธรรม	นายสมเลิธร บรรจง	อนุบาล-ม.3	- 5	ศาลาขาว	72000	087-1592755	035453465	-	79	78	157	11	1	-	2	11	14
41	วัดพระธาตุ	นายสุวัฒน์ นิกรงษ์	อนุบาล-ม.3	- 1	ศาลาขาว	722-0	081-9868347	035599195	035599437	138	136	274	12	1	-	3	13	17
42	วัดลาดกระบัง	นางประภัสสร สุวรรณประทีป	อนุบาล-ป.6	- 10	ศาลาขาว	722-0	093-4949591	035410141	-	63	52	115	8	-	1	2	4	7
43	วัดจันทิ	นายประเมษฐ์ สีมวงษ์	อนุบาล-ป.6	- 2	สนามคลี	72230	087-1678283	-	-	70	57	127	8	1	-	1	7	9
44	วัดหนองโสน	นายพัฒนาศักดิ์ โพรหมภค	อนุบาล-ป.6	- 5	สนามคลี	72230	087-1623720	035440143	-	21	26	47	9	1	-	-	3	4
45	บ้านหนองขาม	นายเกียรติพงษ์ ทะลำพัก	อนุบาล-ป.6	- 3	สนามคลี	72230	081-9847604	035431686	035431686	76	71	147	8	1	-	-	8	9
46	วัดลำน้ำตะเภา	นางสมมล ปิ่นศิริ	อนุบาล-ป.6	- 4	สนามคลี	72230	081-9423157	035440142	-	70	51	121	8	-	1	1	4	6
47	บ้านดอนโพ	นางสาวตรี แสงงา	อนุบาล-ม.3	- 6	สนามชัย	72000	081-9411582	035535633	-	161	125	286	11	-	1	2	13	16
48	บรรพการแม่ไร่วิทยา 4	นายสยาม นามเสื่อ	อนุบาล-ป.6	- 4	สนามชัย	72000	086-2053888	03546713	-	17	18	35	8	1	-	-	2	3
49	บ้านบ้านเสด็จ	นายมงคล ศรีมาทร	อนุบาล-ม.3	- 6	สระแก้ว	72230	081-9410482	035597195	035597195	249	219	468	17	1	-	6	18	25
50	วัดเตาหิน	นายสมิต ชินบุตร	อนุบาล-ป.6	- 1	สระแก้ว	72230	086-1039091	035597461	-	99	93	192	8	1	-	1	7	9
51	บ้านหนองเปือ	นายสมภาพ วงศ์ศรีเดือก	อนุบาล-ป.6	- 7	สระแก้ว	72230	081-7055629	-	-	63	57	120	8	1	-	1	6	8
52	วัดสามัคคีธรรม	นางสาวอารีย์ บัญญัติ	อนุบาล-ป.6	- 4	สระแก้ว	72230	081-9435717	-	-	58	71	129	8	-	1	2	6	9
53	บ้านหนองบอน	นางอภิไศยา สังข์สุวรรณ	อนุบาล-ป.6	- 8	สระแก้ว	72230	062-5144293	035440145	-	22	19	41	8	-	1	-	1	2
54	วัดไผ่ตุ๊กตา	นายสมพงษ์ ปาณิวรรณ	อนุบาล-ป.6	- 6	สนามแดง	722-0	084-5915995	-	-	22	15	37	8	1	-	1	2	4
55	บ้านแม่เปินกลาง	นางสาวสุภาวรินทร์ รักสีลาวัฒน์	อนุบาล-ป.6	- 2	สนามแดง	722-0	099-5015566	035459059	-	11	10	21	8	-	1	-	2	3
56	วัดสวนแดง	นางกัญญากร อัคร์คณากร	อนุบาล-ป.6	- 4	สนามแดง	722-0	081-7637343	035599194	035599194	301	274	575	18	-	1	9	15	25

ที่	ชื่อสถานศึกษา	ผู้ดำเนินการ	เปิดสอนระดับ	เลขที่ หมู่ที่	ตำบล	รหัสไปรษณีย์	โทรศัพท์มือถือ	โทรศัพท์โรงเรียน	โทรสารโรงเรียน	นักเรียน		ข้าราชการครู						
										ชาย	หญิง	รวม	ห้อง	ผู้บริหาร	ครู	รวม		
57	วัดสังฆาบรร	นางสิริวรรณ เข็มทอง	อนุบาล-ม.3	-	8	สวนตง	081-7222698	035599000	-	140	105	245	11	-	1	7	9	17
อำเภอหนองบัวลำภู																		
58	ภูเขานา	นายศุภาภิต วัฒนาศิลปะทิกุล	อนุบาล-ม.3	-	3	ภูเขานา	081-7323374	035457540-1	-	2487	2196	4683	409	33	14	58	219	324
59	วัดโคกโพธิ์	นายศิริชัย โสภณ	อนุบาล-ป.6	-	5	ภูเขานา	087-5544441	035458438	-	76	55	141	11	-	-	3	10	14
60	วัดบ้านสน	นางสนามณี ดอกจะเอม	อนุบาล-ป.6	-	1	ภูเขานา	086-3004848	035458437	-	38	31	69	8	-	-	3	1	5
61	วัดปากคลองแก้ว	นายอัครวัฒน์ เสงี่ยม	อนุบาล-ป.6	-	7	โคกทราย	089-8364015	035586133	-	52	55	117	8	-	-	1	2	5
62	บรรพชาแม่ไผ่วิทยา 2	นายณรงค์ คำรุ่งฤทธิ์	อนุบาล-ป.6	-	5	โคกทราย	089-6117729	035587409	-	16	19	35	8	-	-	-	1	2
63	วัดลานคา	นายสมชาย บัญญัติบันเทิง	อนุบาล-ป.6	-	3	โคกทราย	087-0912591	035587414	-	48	54	102	8	-	-	-	6	7
64	วัดจระเข้ใหญ่	นายประวิทย์ ศรีวัชรพงศ์	อนุบาล-ม.3	-	2	จระเข้ใหญ่	089-5465504	035486601	-	62	37	99	8	-	-	2	4	7
65	วัดตา	ว่าที่ร้อยตรีพรพล ไชยว	อนุบาล-ป.6	-	6	ตะค่า	085-1714930	035440105	-	86	79	165	11	-	-	2	11	14
66	วัดสี่เปะขาว	นางอานวยพร อึ้งทอง	อนุบาล-ป.6	-	3	ตะค่า	081-1924004	035588004	-	21	24	45	8	-	-	-	2	3
67	บ้านลาดน้ำ	นายสมชาย หอสังฤทธิ์	อนุบาล-ป.6	-	1	ตะค่า	064-1936182	035587422	-	29	23	52	8	-	-	1	1	3
68	วัดศาลท่าทราย	นายณรงค์ โพธิ์ระสังข์	อนุบาล-ป.6	-	8	จระเข้ใหญ่	062-2043421	035440104	-	52	50	112	8	-	-	2	4	7
69	วัดลำบัว	นางชัยยัญพัชญ์ วัฒนทรัพย์	อนุบาล-ป.6	-	3	จระเข้ใหญ่	085-1236264	035440103	-	36	20	56	8	-	-	3	4	4
70	บ้านโพธิ์ศรี	นายประทีป นันต์ศรี	อนุบาล-ป.6	-	6	จระเข้ใหญ่	089-8103806	035837148	-	31	34	65	9	-	-	1	1	3
71	อนุบาลวัดสามทงส์	นายศักดิ์เกียรติวิทย์ ผิวเกตุสัง	อนุบาล-ป.6	-	8	บ้านลาดน้ำ	095-6689949	035587421	035587420	125	136	261	10	-	-	2	9	12
72	วัดบ้านหมี่	นางสมลทิพย์ ดอกอินทร์	อนุบาล-ป.6	-	7	บ้านลาดน้ำ	089-4275059	035587408	035587408	44	35	79	8	-	-	-	5	6
73	วัดเสถียร	นายทวีล ทองสังฤทธิ์	อนุบาล-ป.6	-	5	บ้านลาดน้ำ	086-7629307	035457203	035457203	42	34	76	8	-	-	1	3	4
74	วัดโพธิ์ศรี	นางสังคอรูน ตระสุนทร์	อนุบาล-ม.3	-	12	บ้านลาดน้ำ	089-4119004	035588006	-	112	77	189	8	-	-	1	7	9
75	บ้านแม่พ้าย	นายทรงย์ อรรถโกก	อนุบาล-ป.6	-	3	บ้านโพธิ์	089-8368089	035436456	-	43	21	64	11	-	-	1	7	8
76	วัดบางใหญ่	นายปราโมทย์ สุวรรณเวท	อนุบาล-ป.6	-	1	บ้านโพธิ์	081-9413634	035424222	-	99	55	164	8	-	-	3	6	10
77	บ้านราชทอง	นางสารวันเพ็ญ แสงเสน	อนุบาล-ป.6	-	6	บ้านโพธิ์	089-2003282	035458028	-	49	40	89	8	-	-	-	3	4
78	วัดดอนกระเบื้อง	นางรารภรณ์ เมฆขาว	อนุบาล-ป.6	-	5	บ้านโพธิ์	084-9116014	035440160	-	39	31	70	8	-	-	1	4	6
79	วัดศุภเกษม	นายประเจต สมใจสิง	อนุบาล-ป.6	-	5	บ้านตง	081-8806317	035424444	-	29	28	57	8	-	-	1	3	5
80	วัดป่าพญาศรี	นายอรุณณ์ นาคสุวรรณ	อนุบาล-ม.3	-	4	บ้านตง	086-0405265	035587413	035587413	26	28	54	8	-	-	3	4	4
81	วัดช่องลม	นายสิทธิ์ บุญประภาส	อนุบาล-ม.3	-	3	ไผ่ทองคั้น	086-1736245	035457097	035457097	124	116	240	11	-	-	3	11	15
82	วัดราษฎร์บำรุง	นายสัญญา สานิติน	อนุบาล-ม.3	-	5	ไผ่ทองคั้น	089-8081423	035422225	035422225	144	152	296	11	-	-	4	13	18
83	วัดป่าศรี	นายเสน่ห์ พลายนงค์	อนุบาล-ป.6	-	6	มะขามส้ม	081-2991633	035416333	-	73	50	133	11	-	-	2	7	10
84	วัดศุภเกษม	นายปรีชา ศิริสัมพันธ์	อนุบาล-ป.6	-	2	มะขามส้ม	063-5415655	035960460	-	33	28	61	8	-	-	-	3	4
85	วัดตะขอยคามา	นางกัญญา บุญงาม	อนุบาล-ป.6	-	5	มะขามส้ม	098-9790478	035416444	035416444	76	52	128	8	-	-	1	6	8

ที่	ชื่อสถานศึกษา	ผู้ดำเนินการ	เปิดสอนระดับ	เลขที่ หมู่ที่ ตำบล	รหัสไปรษณีย์	โทรศัพท์มือถือ	โทรศัพท์โรงเรียน	โทรสารโรงเรียน	นักเรียน			ข้าราชการครู					
									ชาย	หญิง	รวม	ห้อง	ผู้บริหาร	ครู	รวม		
86	วัดตะลุง	นายประวิทย์ คงจันทร์	อนุบาล-ป.6	- 11 มะขามส้ม	72150	083-6983255	035416018	-	78	51	139	8	1	-	1	7	9
87	วัดโพนไผ่	นางศศิศา บุขงค์	อนุบาล-ป.6	- 4 รังน้ำเย็น	72150	089-2212189	035440111	-	23	35	58	8	-	1	1	2	4
88	วัดวังน้ำเย็น	นายวิวัฒน์ อมาตย์	อนุบาล-ม.3	- 2 รังน้ำเย็น	72150	061-776670	035459280	035459281	72	79	151	11	1	-	4	9	14
89	วัดโพธิ์ตะครวน	นายอดุลย์ ปิฎฐิษฐ์	อนุบาล-ป.6	- 2 วัดดาว	72150	083-7145565	035457457	-	23	25	48	8	1	-	-	3	4
90	วัดดาว	นายวัฒน์ พุฒสุวรรณ	อนุบาล-ป.6	- 4 วัดดาว	72150	086-1666165	035415222	035415222	83	56	149	8	1	-	-	6	7
91	วัดดอนตาจีน	นางนันทน์นิต ขุศรีจันทร์	อนุบาล-ป.6	- 8 วัดดาว	72150	089-8378239	035488899	-	28	20	48	9	-	1	-	3	4
92	วัดคูบัว	นายพิทยา บางสุวรรณ	อนุบาล-ป.6	- 7 วัดดาว	72150	081-8801071	035415069	035415069	57	45	102	9	1	-	-	5	6
93	วัดดอนขาด	นางสุธีรภัท มหามณี	อนุบาล-ป.6	- 3 วัดโบสถ์	72150	085-5416145	035440116	-	32	17	49	8	-	1	1	1	3
94	วัดดอนไผ่ดำ	นายฤกษ์ณะ สุขงส์	อนุบาล-ป.6	- 8 วัดโบสถ์	72150	087-1599628	035447117	-	27	32	59	8	1	-	2	1	4
95	วัดโพนไผ่	นางสุดี เกษสมบัติ	อนุบาล-ป.6	- 9 วัดโบสถ์	72150	085-4211020	035415194	-	28	25	53	8	-	1	-	3	4
96	วัดบางจิก	นางสาวดวงดีตา ตากะบุตร	อนุบาล-ป.6	- 7 วัดโบสถ์	72150	086-8487388	035440118	-	29	39	68	9	-	1	1	2	4
97	วัดสาละ	นายวิวัฒน์ พรทิพย์พานิช	อนุบาล-ป.6	- 2 สาละ	72150	089-2546535	035588959	-	71	55	136	8	1	-	-	7	8
98	วัดลาดน้ำขาว	นายสนอง สังข์สุวรรณ	อนุบาล-ป.6	- 3 สาละ	72150	089-9150695	035671222	-	31	29	60	8	1	-	1	2	4
99	วัดป่า	นายเทพฤทธิ์ ตูปิ่น	อนุบาล-ป.6	- 5 สาละ	72150	084-8016344	035440120	-	17	13	30	8	1	-	1	1	3
100	วัดเสนาทอง	นางสุปราณี เมฆพชร	อนุบาล-ป.6	- 6 สาละ	72150	092-4512698	035671195	-	14	17	31	8	-	1	2	2	5
101	วัดพระกระเทียม	นายศักดิ์พงษ์ ใจเอ็ง	อนุบาล-ป.6	- 4 สาละ	72150	084-1318505	035671011	-	67	53	120	8	1	-	3	3	7
102	วัดองค์ักษ์	นายสมศักดิ์ จันทร์แดง	อนุบาล-ม.3	- 1 องค์ักษ์	72150	081-9429395	035422111	-	79	73	152	11	1	-	2	11	14
103	วัดคลองโพง	นายขวัญเมือง โขจรศ	อนุบาล-ป.6	- 2 องค์ักษ์	72150	089-9876710	035481258	-	26	19	45	8	1	-	1	3	5
104	วัดเกาะบ่อทอง	นายชนบท อากศย์กิจ	อนุบาล-ม.3	- 4 องค์ักษ์	72150	081-7638328	035436300	-	62	39	101	11	1	-	3	8	12
	อำเภอศรีประจันต์								1749	1581	3330	255	21	9	38	140	208
105	วัดห้วยสุวรรณวงาราม	นายอิทธิวัฒน์ นาประวิทย์พงษ์	อนุบาล-ป.6	- 3 ดอนปู่	72140	087-1620064	035420111	-	81	59	150	8	1	-	2	7	10
106	วัดดอนสุขาวาส	นางสาวกัญญารัตน์ ธรรมาวุฒิ	อนุบาล-ป.6	- 7 ดอนปู่	72140	093-4456195	035420322	035420322	35	25	60	8	-	1	2	3	6
107	วัดโพธิ์เขื่อนมิตร	นายชุมพล มาลัยทอง	อนุบาล-ป.6	- 4 ดอนปู่	72140	085-4286262	035463102	-	100	59	189	8	1	-	2	7	10
108	วัดลาดจูง	นางสาววิภากร คงแก้ว	อนุบาล-ป.6	- 1 ดอนปู่	72140	087-1518088	035582820	-	63	50	113	8	-	1	-	5	6
109	วัดหนองเหียง	นายทรงสิทธิ์ เทสิตธัญญาณีพิทักษ์	อนุบาล-ป.6	- 2 บึงนม	72140	086-0153887	035582615	-	41	34	75	8	-	-	1	2	3
110	วัดบ้านกล้วย	นายพงษ์ พุฒจำ	อนุบาล-ม.3	- 5 บ้านราษฎร์	72140	087-1580303	035561324	-	78	44	122	11	1	-	2	9	12
111	วัดปู่เจ้า	นายสุรศักดิ์ ศรีเมือง	อนุบาล-ป.6	- 4 บ้านราษฎร์	72140	063-2209101	035561355	-	87	38	175	9	1	-	1	7	9
112	วัดดอนบุณวาราม	นายอุดม สัมตะย์	อนุบาล-ป.6	- 3 บ้านราษฎร์	72140	081-1928103	035581755	-	40	28	68	8	1	-	-	4	5
113	วัดบ้านราษฎร์	นายชุมพล สุภาพงษ์	อนุบาล-ป.6	- 2 บ้านราษฎร์	72140	089-99966063	035581477	035582805	70	58	128	8	1	-	1	7	9
114	บ้านคลองพะยอม	นายเฉลิมศักดิ์ นาคสมพันธ์	อนุบาล-ป.6	- 4 ปลาบนา	72140	089-9146446	035420333	-	71	55	136	8	1	-	1	6	8

ที่	ชื่อสถานศึกษา	ผู้ดำเนินการ	เปิดสอนระดับ	เลขที่ หมู่ที่ ตำบล รหัส ไปรษณีย์	โทรศัพท์มือถือ	โทรศัพท์โรงเรียน	โทรสารโรงเรียน	นักเรียน			ข้าราชการครู							
								ชาย	หญิง	รวม	ห้อง	ผู้บริหาร	ครู	รวม				
115	บ้านหนองสวรรค์	นายอานาง ราชวงศ์	อนุบาล-ป.6	- 6	ปลาดุก	72140	063-9256391	035420222	-	88	52	150	8	1	-	3	5	9
116	วัดป่าพะเจ้า	นายสถาปนิก ศิริทรัพย์	อนุบาล-ม.3	- 5	ปลาดุก	72140	090-9811177	035464528	035464527	95	96	191	11	1	-	4	9	14
117	บ้านบางหมาก	นางอุษมา อภพรหม	อนุบาล-ป.6	- 1	ปลาดุก	72140	086-7537293	035440069	-	45	48	93	8	-	1	1	3	5
118	วัดเทพสุธาธา	นายคมภุช บัวเขียว	อนุบาล-ป.6	- 1	มดแดง	72140	085-2940616	035396061	-	37	23	60	8	1	-	-	2	3
119	วัดเสนาทอง	นายสมศักดิ์ พูลสวัสดิ์	อนุบาล-ป.6	- 2	มดแดง	72140	099-3466390	035440073	-	43	42	85	8	1	-	1	2	4
120	วัดวังปลื้มเหนือ	นายวิม ชาติอนุตถภัทร	อนุบาล-ป.6	- 5	มดแดง	72140	095-5427161	035435023	-	21	22	43	8	1	-	1	1	3
121	วัดวังปลื้มใต้	นางสาวดวงดี สั้งใจดี	อนุบาล-ป.6	- 7	มดแดง	72140	091-8785962	0871545473	-	32	38	70	8	-	1	-	3	4
122	วัดเทพหลาย	นายบัณฑิต พลเสน	อนุบาล-ป.6	- 1	วังน้ำซับ	72140	089-0236611	035581045	-	49	56	105	8	1	-	-	6	7
123	วัดปลายนา	นายจงกิจ เชนังสง	อนุบาล-ป.6	- 5	วังน้ำซับ	72140	081-6204554	035581502	035581502	65	78	143	8	1	-	3	5	9
124	บ้านห้วยเจริญ	นายสมยศ ทองจิต	อนุบาล-ป.6	- 4	วังน้ำซับ	72140	081-2955177	035463101	035463101	73	77	150	8	1	-	2	5	8
125	วัดพิงวัง	นางสาวสุมิสา เขียวกุล	อนุบาล-ป.6	- 3	วังน้ำซับ	72140	081-9072706	035463264	035463246	47	39	86	8	-	1	1	4	6
126	วัดบรรทัดทอง	นายชัยฤทธิ์ โสะพนม	อนุบาล-ป.6	- 3	วังยาง	72140	064-0587317	-	-	36	31	67	8	1	-	1	3	5
127	วัดไผ่เตี้ย	นายองหนญา ขาวลายนา	อนุบาล-ป.6	- 2	วังยาง	72140	081-0068558	035581408	-	29	21	50	8	1	-	-	2	3
128	วัดสี่ประสพศ	นางสาวอนงค์ โพธิ์ทิติก	อนุบาล-ป.6	- 6	วังยาง	72140	089-6742048	035581516	-	51	45	96	8	-	1	1	3	5
129	วัดเกาะ	นายพงศ์ศักดิ์ พันธ์ศรีวรกุล	อนุบาล-ป.6	- 5	วังหว้า	72140	081-9869600	035591770	-	31	23	54	8	1	-	1	2	4
130	บ้านคลองจะโศ	นางสาวบุญญา มาเชื้อเล็ก	อนุบาล-ป.6	- 7	วังหว้า	72140	089-9934984	035561344	-	16	17	33	8	-	1	-	1	2
131	วัดตั้งเหล็ก	นายสุทธิพงษ์ วงษ์จันทร์	อนุบาล-ป.6	- 4	วังหว้า	72140	082-7241511	035455027	-	40	41	81	8	1	-	1	3	5
132	วัดลาดปลาเค้า	นางศิริพิมล เข็มจันทร์	อนุบาล-ป.6	- 5	ศรีประจันต์	72140	092-4191509	035548469	-	35	27	62	8	-	1	-	3	4
133	วัดม่วงเจริญศร	นายประสาน พุ่มเฒ่า	อนุบาล-ป.6	- 6	ศรีประจันต์	72140	085-7049669	035582957	-	119	131	250	8	1	-	4	8	13
134	อนุบาลศรีประจันต์	นายวิทูร์ เต็มเงิน	อนุบาล-ป.6	- 2	ศรีประจันต์	72140	092-2823959	035581059	-	71	52	123	8	1	-	1	6	8
135	วัดยาง	นางเฉลียว เข็มเล็ก	อนุบาล-ป.6	- 3	ศรีประจันต์	72140	081-7053134	035581192	-	60	52	122	8	-	1	1	7	9
	รวม									10580	9830	20410	1285	90	48	216	855	1209

จำนวนนักเรียน จำนวนรายชั้น รายโรงเรียน ภาคเรียนที่ 1 ปีการศึกษา 2562
สำนักงานเขตพื้นที่การศึกษาระบบศึกษามูลนิธิ เขต 1 (72010000)

ที่	รหัสโรงเรียน	รหัส percode	ชื่อโรงเรียน	อ.1			อ.2			อ.3			รวมก่อนประเมิน			ป.1			ป.2								
				ชาย	หญิง	รวม	ชาย	หญิง	รวม	ชาย	หญิง	รวม	ชาย	หญิง	รวม	ชาย	หญิง	รวม	ชาย	หญิง	รวม						
				ห้อง	ห้อง	ห้อง	ห้อง	ห้อง	ห้อง	ห้อง	ห้อง	ห้อง	ห้อง	ห้อง	ห้อง	ห้อง	ห้อง	ห้อง	ห้อง	ห้อง	ห้อง	ห้อง					
1	72010001	630011	วัดโคกโคเตา	0	0	0	6	8	14	1	6	9	15	1	12	17	29	2	9	5	14	1	9	6	15	1	
2	72010002	630012	วัดหนองสุพรรณ	0	0	0	4	8	12	1	6	3	9	1	10	11	21	2	4	4	8	1	11	3	14	1	
3	72010003	630013	วัดนิเวศนาราม	0	0	0	6	14	20	1	13	6	19	1	19	20	39	2	19	14	33	1	10	5	15	1	
4	72010004	630014	วัดวังพระนอน	0	0	0	7	5	12	1	8	4	12	1	15	9	24	2	11	7	18	1	8	5	13	1	
5	72010005	630015	วัดพันด้าย	0	0	0	9	2	11	1	1	3	4	1	10	5	15	2	4	0	4	1	3	3	6	1	
6	72010006	630039	วัดอู่ยา	0	0	0	11	3	14	1	8	4	12	1	19	7	26	2	4	12	16	1	12	3	15	1	
7	72010007	630009	วัดอนดาด	0	0	0	4	1	5	1	2	4	6	1	6	5	11	2	4	1	5	1	0	1	1	1	
8	72010008	630010	วัดไผ่เกาะโพธิ์งาม	0	0	0	10	9	19	1	9	8	17	1	19	17	36	2	9	8	17	1	12	8	20	1	
9	72010009	630017	วัดอนโพธิ์ทอง	0	0	0	3	4	7	1	8	6	14	1	11	10	21	2	6	5	11	1	10	6	16	1	
11	72010011	630040	วัดอุทุมพราราม	0	0	0	7	6	13	1	9	5	14	1	16	11	27	2	3	7	10	1	4	3	7	1	
12	72010012	630048	วัดใหม่รัตนเจดีย์	0	0	0	7	5	12	1	6	2	8	1	13	7	20	2	5	3	8	1	7	1	8	1	
13	72010013	630032	วัดลาดดาด	0	0	0	18	8	26	1	13	16	29	1	31	24	55	2	11	10	21	1	14	18	32	1	
14	72010014	630033	วัดอนเจดีย์ราษฎร์บูรณะ	0	0	0	2	8	10	1	4	5	9	1	6	13	19	2	4	8	12	1	7	9	16	1	
15	72010015	630056	วัดสกลเป๊กย์	0	0	0	3	5	8	1	4	4	8	1	7	9	16	2	5	3	8	1	4	1	5	1	
16	72010016	630057	วัดสามทอง	0	0	0	1	4	5	1	1	4	5	1	2	8	10	2	4	1	5	1	3	3	6	1	
17	72010017	630058	วัดสุวรรณนาคี	0	0	0	2	1	3	1	0	4	4	1	2	5	7	2	1	0	1	1	1	3	1	4	1
18	72010018	630059	เมืองสุพรรณบุรี	0	0	0	17	21	38	2	15	16	31	1	32	37	69	3	14	25	39	2	14	32	46	2	
19	72010019	630060	อินทร์วิหารราษฎร์	0	0	0	7	11	18	1	10	7	17	1	17	18	35	2	4	6	10	1	14	3	17	1	
20	72010020	630061	วัดสระประทุม	0	0	0	6	8	14	1	6	6	12	1	12	14	26	2	5	10	15	1	8	11	19	1	
21	72010021	630023	วัดแก้ว	0	0	0	8	8	16	1	6	6	12	1	14	14	28	2	9	3	12	1	4	7	11	1	
22	72010023	630026	สุพรรณภูมิ	0	0	0	88	107	195	6	100	112	212	6	188	219	407	12	160	149	309	7	165	152	317	7	
23	72010024	630005	อนุบาลสุพรรณบุรี	0	0	0	82	91	173	6	102	73	175	6	184	164	348	12	122	146	268	7	119	145	264	7	
24	72010025	630022	วัดมเหยงคณ์	0	0	0	7	5	12	1	2	4	6	1	9	9	18	2	7	9	16	1	7	5	12	1	

ที่	รหัสโรงเรียน	รหัส percode	ชื่อโรงเรียน	อ.1			อ.2			อ.3			รวมก่อนประเมิน			ป.1			ป.2								
				ชาย	หญิง	รวม	ชาย	หญิง	รวม	ชาย	หญิง	รวม	ชาย	หญิง	รวม	ชาย	หญิง	รวม	ชาย	หญิง	รวม						
25	72010027	630021	วัดคันเทด	0	0	0	5	3	8	1	2	5	7	1	7	8	15	2	3	3	6	1	3	4	7	1	
26	72010028	630016	บ้านบางกุ้ง	0	0	0	18	20	38	2	16	9	25	1	34	29	63	3	16	11	27	1	14	13	27	1	
27	72010029	630037	วัดบ้านโพธิ์ระวีวันตึก	0	0	0	4	3	7	1	4	0	4	1	8	3	11	2	1	3	4	1	1	3	4	1	
28	72010030	630038	วัดศิระเกษ	0	0	0	3	2	5	1	4	4	8	1	7	6	13	2	6	7	13	1	5	7	12	1	
29	72010031	360034	วัดประมุข	0	0	0	0	1	1	1	0	1	1	0	0	2	2	2	5	5	10	1	0	3	3	1	
30	72010032	630035	วัดโพธิ์ท่าพระย	0	0	0	0	0	0	0	0	0	0	0	0	0	0	0	4	4	8	1	3	3	6	1	
31	72010033	630036	วัดบ้านโพธิ์ระวีวันนอก	0	0	0	2	1	3	1	0	0	0	2	1	3	1	3	1	1	2	3	1	1	1	2	1
32	72010034	630006	วัดไผ่ขวาง	0	0	0	2	0	2	1	3	2	5	1	5	2	7	2	6	3	9	1	6	1	7	1	
33	72010035	630007	วัดดอนกลาง	0	0	0	4	2	6	1	8	8	16	1	12	10	22	2	3	4	7	1	5	3	8	1	
34	72010036	630008	บ้านรางกะมูน	0	0	0	6	5	11	1	9	7	16	1	15	12	27	2	8	10	18	1	8	10	18	1	
35	72010037	630030	วัดสว่างอารมณ์	0	0	0	4	5	9	1	4	2	6	1	8	7	15	2	3	3	6	1	2	3	5	1	
36	72010038	630031	วัดพิหารแดง	0	0	0	6	9	15	1	7	7	14	1	13	16	29	2	10	7	17	1	11	4	15	1	
37	72010039	630027	วัดราชจันทร์	0	0	0	18	8	26	1	19	19	38	2	37	27	64	3	21	28	49	2	20	17	37	2	
38	72010040	630028	วัดวังกุ่ม	0	0	0	16	16	32	1	15	6	21	1	31	22	53	2	14	9	23	1	16	14	30	1	
39	72010041	630029	วัดพร้าว	0	0	0	4	3	7	1	2	2	4	1	6	5	11	2	4	1	5	1	2	2	4	1	
40	72010042	630019	อนุบาลวัดป่าเลไลยก์	0	0	0	23	22	45	2	35	32	67	2	58	54	112	4	38	25	63	2	47	33	80	2	
41	72010045	630045	วัดราษฎร์ศรัทธาธรรม	0	0	0	5	2	7	1	9	9	18	1	14	11	25	2	3	5	8	1	8	9	17	1	
42	72010046	630046	วัดพระธาตุ	2	9	11	8	7	15	1	14	10	24	1	24	26	50	3	15	5	20	1	11	11	22	1	
43	72010047	630047	วัดลาดกระจัด	0	0	0	8	5	13	1	11	8	19	1	19	13	32	2	9	5	14	1	8	8	16	1	
44	72010048	630055	วัดจ่าปี	0	0	0	5	8	13	1	11	6	17	1	16	14	30	2	9	8	17	1	11	8	19	1	
45	72010049	630062	วัดหนองโสน	0	3	3	1	2	3	5	1	2	4	6	4	10	14	3	4	4	8	1	1	7	8	1	
46	72010050	630063	บ้านหนองขาม	0	0	0	8	6	14	1	13	7	20	1	21	13	34	2	8	8	16	1	16	8	24	1	
47	72010051	630064	วัดสำนักตะข่า	0	0	0	9	6	15	1	4	6	10	1	13	12	25	2	13	6	19	1	8	5	13	1	
48	72010052	630002	บ้านดอนโพ	0	0	0	16	4	20	1	15	12	27	1	31	16	47	2	14	8	22	1	9	10	19	1	
49	72010054	630001	บรรพตราชรังษีวิทยา 4	0	0	0	1	3	4	1	2	2	4	1	3	5	8	2	2	4	6	1	1	3	4	1	

ที่	รหัสโรงเรียน	รหัส percode	ชื่อโรงเรียน	อ.1			อ.2			อ.3			รวมก่อนปรอท			ป.1			ป.2							
				ชาย	หญิง	รวม	ชาย	หญิง	รวม	ชาย	หญิง	รวม	ชาย	หญิง	รวม	ชาย	หญิง	รวม	ชาย	หญิง	รวม					
				ห้อง	ห้อง	ห้อง	ห้อง	ห้อง	ห้อง	ห้อง	ห้อง	ห้อง	ห้อง	ห้อง	ห้อง	ห้อง	ห้อง	ห้อง	ห้อง	ห้อง	ห้อง	ห้อง				
50	72010055	630049	บ้านท่าเสาตั้ง	0	0	0	18	12	30	1	14	18	32	1	32	30	62	2	21	17	38	2	32	14	46	2
51	72010056	630050	วัดขาคิน	0	0	0	11	9	20	1	14	9	23	1	25	18	43	2	14	11	25	1	14	7	21	1
52	72010058	630054	บ้านหนองปรือ	0	0	0	7	5	12	1	8	4	12	1	15	9	24	2	15	10	25	1	8	5	13	1
53	72010059	630052	วัดสามัคคีธรรม	0	0	0	4	11	15	1	4	8	12	1	8	19	27	2	6	9	15	1	12	8	20	1
54	72010060	630053	บ้านหนองบอน	0	0	0	3	1	4	1	3	3	6	1	6	4	10	2	2	3	5	1	3	4	7	1
55	72010061	630043	วัดไผ่ล้อม	0	0	0	0	1	1	1	1	0	1	1	1	1	2	2	2	2	4	1	5	1	6	1
56	72010062	630044	บ้านไม่ปลูกแม่	0	0	0	2	0	2	1	2	0	2	1	4	0	4	2	0	1	1	1	2	1	3	1
57	72010063	630041	วัดสวนแตง	0	0	0	23	34	57	2	41	37	78	3	64	71	135	5	54	42	96	3	39	33	72	2
58	72010064	630042	วัดสังฆายาแฉวี	0	0	0	6	10	16	1	11	7	18	1	17	17	34	2	16	16	32	1	12	13	25	1
			รวมเมืองสุพรรณบุรี	2	12	14	2,566	569	1135	70	646	565	1211	69	1214	1,146	2360	141	774	725	1499	75	792	707	1499	74
59	72010065	630199	กฤษฎา	0	0	0	4	5	9	1	6	6	12	1	10	11	21	2	4	8	12	1	13	7	20	1
60	72010067	630201	วัดโคกโพธิ์	0	0	0	8	1	9	1	6	3	9	1	14	4	18	2	5	2	7	1	2	5	7	1
61	72010068	630202	วัดบางเลน	0	0	0	4	10	14	1	5	7	12	1	9	17	26	2	7	7	14	1	6	9	15	1
62	72010070	630182	วัดปกคดองุ้ม	0	0	0	2	0	2	1	1	2	3	1	3	2	5	2	1	0	1	1	3	3	6	1
63	72010071	630183	บรรพตจันท์สวิทยา 2	0	0	0	0	3	3	1	4	4	8	1	4	7	11	2	7	7	14	1	9	5	14	1
64	72010073	630196	วัดลานคา	0	0	0	10	6	16	1	7	4	11	1	17	10	27	2	6	5	11	1	9	4	13	1
65	72010074	630184	วัดระฆังใหญ่	0	0	0	6	6	12	1	6	6	12	1	12	12	24	2	6	5	11	1	12	12	24	1
66	72010075	630203	วัดตารา	0	0	0	4	0	4	1	1	8	9	1	5	8	13	2	4	1	5	1	1	2	3	1
67	72010076	630204	วัดชีปะขาว	0	0	0	1	4	5	1	7	6	13	1	8	10	18	2	2	2	4	1	1	3	4	1
68	72010077	630205	บางปลาแม่	0	0	0	7	6	13	1	2	8	10	1	9	14	23	2	11	7	18	1	8	8	16	1
69	72010078	630185	วัดศาลาพาทาย	0	0	0	2	4	6	1	3	0	3	1	5	4	9	2	8	0	8	1	3	3	6	1
70	72010079	630186	วัดลำบัว	2	2	4	1	5	10	1	5	6	11	1	12	13	25	3	4	4	8	1	5	4	9	1
71	72010080	630187	บ้านโพธิ์ศรี	0	0	0	9	12	21	1	14	16	30	1	23	28	51	2	18	13	31	1	12	14	26	1
72	72010081	630181	อนุบาลวัดสวนหงส์	0	0	0	6	3	9	1	6	4	10	1	12	7	19	2	5	9	14	1	9	1	10	1
73	72010082	630190	วัดบ้านหมี่	0	0	0	4	4	8	1	6	2	8	1	10	6	16	2	8	5	13	1	3	5	8	1

ที่	รหัสโรงเรียน	รหัส percode	ชื่อโรงเรียน	อ.1			อ.2			อ.3			รวมก่อนประชม			ป.1			ป.2								
				ชาย	หญิง	รวม	ชาย	หญิง	รวม	ชาย	หญิง	รวม	ชาย	หญิง	รวม	ชาย	หญิง	รวม	ชาย	หญิง	รวม						
74	72010084	630192	วัดเสาชิง	0	0	0	14	9	23	1	10	12	22	1	24	21	45	2	16	8	24	1	18	8	26	1	
75	72010085	630193	วัดโพธิ์ศรี	0	0	0	3	1	4	1	2	0	2	1	5	1	6	2	5	0	5	1	1	1	2	1	
76	72010087	630214	บางแม่หม้าย	0	0	0	13	7	20	1	9	5	14	1	22	12	34	2	12	7	19	1	15	10	25	1	
77	72010088	630215	วัดบางใหญ่	0	0	0	6	6	12	1	4	7	11	1	10	13	23	2	1	1	2	1	6	8	14	1	
78	72010089	630220	บ้านรางทอง	0	0	0	2	4	6	1	5	2	7	1	7	6	13	2	3	2	5	1	1	2	3	1	
79	72010090	630239	วัดอนกระเบื้อง	0	0	0	3	2	5	1	4	3	7	1	7	5	12	2	2	3	5	1	3	4	7	1	
80	72010091	630216	วัดสุขเกษม	0	0	0	5	1	6	1	3	4	7	1	8	5	13	2	4	3	7	1	1	5	6	1	
81	72010093	630221	วัดป่าพญา	0	0	0	3	11	14	1	12	8	20	1	15	19	34	2	15	7	22	1	6	9	15	1	
82	72010094	630207	วัดช่องลม	0	0	0	3	12	15	1	12	12	24	1	15	24	39	2	17	16	33	1	12	11	23	1	
83	72010095	630208	วัดราชบุรีย่าง	0	0	0	7	11	18	1	6	2	8	1	13	13	26	2	2	2	4	1	7	6	13	1	
84	72010096	630222	วัดโบสถ์	0	0	0	3	1	4	1	3	3	6	1	6	4	10	2	8	5	13	1	1	6	7	1	
85	72010097	630223	วัดสุขเกษม	0	0	0	8	6	14	1	13	10	23	1	21	16	37	2	11	3	14	1	9	3	12	1	
86	72010098	630224	วัดตะโปตคาราม	0	0	0	2	8	10	1	10	2	12	1	12	10	22	2	4	4	8	1	6	5	11	1	
87	72010099	630225	วัดตะลุ้ม	0	0	0	8	5	13	1	15	11	26	1	23	16	39	2	9	11	20	1	12	9	21	1	
88	72010101	630226	วัดไผ่ตง	0	0	0	2	3	5	1	4	7	11	1	6	10	16	2	1	5	6	1	4	5	9	1	
89	72010102	630227	วัดวังน้ำเย็น	0	0	0	6	2	8	1	6	11	17	1	12	13	25	2	5	2	7	1	5	8	13	1	
90	72010104	630197	วัดโพธิ์ตะกวน	0	0	0	5	2	7	1	4	2	6	1	9	4	13	2	2	3	5	1	3	5	8	1	
92	72010106	630219	วัดดาว	0	0	0	13	4	17	1	10	11	21	1	23	15	38	2	15	9	24	1	8	11	19	1	
93	72010107	630232	วัดดอนตาจั้น	2	1	3	1	0	3	3	1	2	3	1	3	6	9	3	3	3	1	4	1	5	3	8	1
94	72010108	630233	วัดคูบัว	4	8	12	1	5	4	9	1	6	1	15	13	28	3	10	9	19	1	9	4	13	1	1	
95	72010109	630229	วัดดอนซาด	0	0	0	2	2	4	1	3	3	6	1	5	5	10	2	4	3	7	1	3	1	4	1	
96	72010110	630230	วัดดอนไข่เต่า	0	0	0	1	4	5	1	2	2	4	1	3	6	9	2	2	5	7	1	6	2	8	1	
97	72010111	630234	วัดไผ่เสียว	0	0	0	8	6	14	1	3	8	11	1	11	14	25	2	3	4	7	1	3	1	4	1	
98	72010113	630236	วัดบางจิก	5	3	8	1	2	3	5	1	4	5	9	1	11	11	22	3	2	8	10	1	3	6	9	1
99	72010116	630209	วัดสาส์	0	0	0	11	7	18	1	6	7	13	1	17	14	31	2	12	7	19	1	6	8	14	1	

ที่	รหัสโรงเรียน	รหัส percode	ชื่อโรงเรียน	อ.1			อ.2			อ.3			รวมก่อนประเมิน			ป.1			ป.2								
				ชาย	หญิง	รวม	ชาย	หญิง	รวม	ชาย	หญิง	รวม	ชาย	หญิง	รวม	ชาย	หญิง	รวม	ชาย	หญิง	รวม						
100	72010117	630210	วัดลาดน้ำชา	0	0	0	3	1	3	8	1	5	3	8	1	5	6	11	2	4	2	6	1	1	3	4	1
101	72010118	630211	วัดป่า	0	0	0	2	1	3	1	1	0	1	1	0	1	3	1	4	2	3	2	5	1	0	1	1
102	72010119	630212	วัดเสาชงทอง	0	0	0	2	3	5	1	2	4	6	1	4	7	11	2	2	2	0	2	1	1	0	1	1
103	72010120	630213	วัดทรงกระเทียม	0	0	0	11	3	14	1	16	4	20	1	27	7	34	2	8	6	14	1	6	6	12	1	1
104	72010121	630206	วัดอครักษ์	0	0	0	5	8	13	1	5	4	9	1	10	12	22	2	3	9	12	1	7	4	11	1	
105	72010122	630188	วัดคลองโพง	0	0	0	2	1	3	1	2	2	4	1	4	3	7	2	4	3	7	1	3	2	5	1	
106	72010123	630189	วัดกระทุ่มทอง	0	0	0	3	3	6	1	2	7	9	1	5	10	15	2	6	1	7	1	6	3	9	1	
			รวมบางปลาร้า	13	14	27	4	232	215	447	47	269	246	515	47	514	475	989	98	294	226	520	47	273	245	518	47
107	72010124	630252	วัดห้วยสุรสมวาราม	0	0	0	7	9	16	1	4	5	9	1	11	14	25	2	8	9	17	1	13	8	21	1	
108	72010125	630253	วัดดอนสุทธาวาส	0	0	0	5	3	8	1	4	5	9	1	9	8	17	2	2	5	7	1	2	1	3	1	
109	72010126	630254	วัดโพธิ์เมษิต	0	0	0	11	6	17	1	5	13	18	1	16	19	35	2	13	12	25	1	11	13	24	1	
110	72010127	630255	วัดสามจัน	0	0	0	3	5	8	1	5	8	13	1	8	13	21	2	6	6	12	1	13	8	21	1	
111	72010128	630264	วัดหนองเพ็ชร	0	0	0	4	7	11	1	7	1	8	1	11	8	19	2	4	5	9	1	5	6	11	1	
112	72010129	630240	วัดบ้านกล้วย	0	0	0	2	2	4	1	5	1	6	1	7	3	10	2	4	4	8	1	3	3	6	1	
113	72010130	630241	วัดป่าเจ้า	4	11	15	1	12	14	26	1	16	7	23	1	32	32	64	3	14	10	24	1	7	13	20	1
114	72010131	630242	วัดดอนบุบผาราม	0	0	0	5	2	7	1	3	8	11	1	8	10	18	2	6	0	6	1	3	2	5	1	
115	72010132	630243	วัดบ้านกร่าง	0	0	0	7	6	13	1	13	8	21	1	20	14	34	2	8	14	22	1	9	10	19	1	
116	72010134	630256	บ้านคลองพยอม	0	0	0	5	8	13	1	12	8	20	1	17	16	33	2	8	4	12	1	7	13	20	1	
117	72010135	630257	บ้านหนองสร่ง	0	0	0	10	7	17	1	12	6	18	1	22	13	35	2	10	8	18	1	9	9	18	1	
118	72010136	630274	วัดป่าพระเจ้า	0	0	0	7	9	16	1	7	8	15	1	14	17	31	2	13	6	19	1	10	6	16	1	
119	72010137	630275	บ้านรางพวงน้ำ	0	0	0	6	8	14	1	6	4	10	1	12	12	24	2	7	5	12	1	7	9	16	1	
120	72010138	630261	วัดเทพสุภาวาส	0	0	0	4	1	5	1	7	2	9	1	11	3	14	2	0	5	5	1	2	3	5	1	
121	72010139	630262	วัดเสาชงทอง	0	0	0	8	8	16	1	4	4	8	1	12	12	24	2	5	5	10	1	11	4	15	1	
122	72010140	630259	วัดวังปลับเหนือ	0	0	0	1	1	2	1	1	4	5	1	2	5	7	2	2	1	3	1	3	1	3	6	1
123	72010141	630260	วัดวังปลับใต้	0	0	0	2	3	5	1	6	5	11	1	8	8	16	2	4	3	7	1	1	1	5	6	1

ที่	รหัสโรงเรียน	รหัส percode	ชื่อโรงเรียน	อ.1			อ.2			อ.3			รวมก่อนประชม			ป.1			ป.2							
				ชาย	หญิง	รวม	ชาย	หญิง	รวม	ชาย	หญิง	รวม	ชาย	หญิง	รวม	ชาย	หญิง	รวม	ชาย	หญิง	รวม					
124	72010142	630250	วัดเทพหลาย	0	0	0	4	5	9	1	4	9	13	1	8	14	22	2	4	5	9	1	10	10	20	1
125	72010143	630251	วัดปลายมา	0	0	0	5	9	14	1	7	6	13	1	12	15	27	2	6	8	14	1	8	12	20	1
126	72010144	630248	บ้านห้วยเจริญ	0	0	0	10	6	16	1	7	9	16	1	17	15	32	2	10	4	14	1	11	11	22	1
127	72010145	630249	วัดพุ่มง	0	0	0	3	4	7	1	9	5	14	1	12	9	21	2	3	2	5	1	7	5	12	1
128	72010146	630270	วัดบรรทัดทอง	0	0	0	3	3	6	1	3	5	8	1	6	8	14	2	3	3	6	1	5	3	8	1
129	72010147	630273	วัดไก่เตี้ย	0	0	0	3	0	3	1	5	4	9	1	8	4	12	2	3	2	5	1	1	1	2	1
131	72010149	630272	วัดสี่เปลเทศ	0	0	0	7	8	15	1	7	1	8	1	14	9	23	2	6	4	10	1	10	6	16	1
132	72010150	630246	วัดเกาะ	0	0	0	3	5	8	1	3	0	3	1	6	5	11	2	7	3	10	1	0	5	5	1
133	72010152	630244	บ้านคลองชะโด	0	0	0	0	1	1	1	2	1	3	1	2	2	4	2	5	4	9	1	1	4	5	1
134	72010153	630245	วัดจันทเหล็ก	0	0	0	4	0	4	1	6	4	10	1	10	4	14	2	6	7	13	1	3	5	8	1
135	72010154	630265	วัดลาดปลาเค้า	0	0	0	2	3	5	1	5	6	11	1	7	9	16	2	4	3	7	1	5	2	7	1
136	72010155	630266	วัดม่วงเจริญผล	0	0	0	11	13	24	1	14	14	28	1	25	27	52	2	14	17	31	1	16	22	38	1
137	72010157	630268	อนุบาลศรีประจันต์	0	0	0	10	10	20	1	8	3	11	1	18	13	31	2	5	7	12	1	10	4	14	1
138	72010158	630269	วัดยาง	0	0	0	6	8	14	1	6	9	15	1	12	17	29	2	8	5	13	1	8	2	10	1
			รวมศรีประจันต์	4	11	15	1170	174	344	31	203	173	376	31	377	358	735	63	198	176	374	31	211	208	419	31
			รวมทั้งเขต	19	37	56	7968	958	1926	148	1118	984	2102	147	2105	1979	4084	302	1266	1127	2393	153	1276	1160	2436	152

ที่	รหัสโรงเรียน	รหัส percode	ชื่อโรงเรียน	ป.3			ป.4			ป.5			ป.6			รวมประถม								
				ชาย	หญิง	รวม	ชาย	หญิง	รวม	ชาย	หญิง	รวม	ชาย	หญิง	รวม	ชาย	หญิง	รวม						
1	72010001	630011	วัดโลกไคศฬา	7	7	14	1	9	6	15	1	10	6	16	1	11	9	20	1	55	39	94	6	6
2	72010002	630012	วัดหนองสุพรรณ	5	3	8	1	4	4	8	1	14	3	17	1	6	8	14	1	44	25	69	6	6
3	72010003	630013	วัดนิเวศนธรราม	13	7	20	1	8	10	18	1	11	12	23	1	15	9	24	1	76	57	133	6	6
4	72010004	630014	วัดวังพระนอน	3	6	9	1	8	3	11	1	6	5	11	1	7	2	9	1	43	28	71	6	6
5	72010005	630015	วัดพันด้าย	2	5	7	1	3	5	8	1	3	2	5	1	2	2	4	1	17	17	34	6	6
6	72010006	630039	วัดอุยา	11	10	21	1	13	9	22	1	9	5	14	1	8	8	16	1	57	47	104	6	6
7	72010007	630009	วัดอนดาด	1	1	2	1	4	1	5	1	3	2	5	1	3	3	6	1	15	9	24	6	6
8	72010008	630010	วัดไผ่เกาะโพธิ์งาม	8	7	15	1	13	12	25	1	7	8	15	1	11	12	23	1	60	55	115	6	6
9	72010009	630017	วัดอนโพธิ์ทอง	5	4	9	1	7	5	12	1	4	9	13	1	4	9	13	1	36	38	74	6	6
11	72010011	630040	วัดอุทุมพราราม	8	5	13	1	11	6	17	1	6	4	10	1	7	8	15	1	39	33	72	6	6
12	72010012	630048	วัดใหม่รัตนรังษี	3	6	9	1	5	2	7	1	1	1	2	1	3	2	5	1	24	15	39	6	6
13	72010013	630032	วัดลาดดาด	10	11	21	1	18	10	28	1	9	15	24	1	11	11	22	1	73	75	148	6	6
14	72010014	630033	วัดอนเจดีย์ราษฎร์บูรณะ	4	12	16	1	9	5	14	1	10	9	19	1	7	7	14	1	41	50	91	6	6
15	72010015	630056	วัดสกลเป๊กย์	6	2	8	1	4	2	6	1	4	7	11	1	3	9	12	1	26	24	50	6	6
16	72010016	630057	วัดสามทอง	2	3	5	1	2	4	6	1	3	6	9	1	6	3	9	1	20	20	40	6	6
17	72010017	630058	วัดสุวรรณนาคี	5	4	9	1	1	5	6	1	3	2	5	1	6	4	10	1	19	16	35	6	6
18	72010018	630059	เมืองสุพรรณบุรี	15	17	32	1	24	20	44	2	23	18	41	1	19	13	32	1	109	125	234	9	6
19	72010019	630060	อินทร์รัทธาราษฎร์	9	9	18	1	16	13	29	1	6	7	13	1	5	4	9	1	54	42	96	6	6
20	72010020	630061	วัดสระประทุม	14	9	23	1	7	8	15	1	7	10	17	1	7	10	17	1	48	58	106	6	6
21	72010021	630023	วัดแก้ว	8	4	12	1	10	6	16	1	11	5	16	1	5	4	9	1	47	29	76	6	6
22	72010023	630026	สุพรรณภูมิ	151	141	292	7	172	142	314	7	164	142	306	7	147	160	307	7	959	886	1845	42	6
23	72010024	630005	อนุบาลสุพรรณบุรี	113	179	292	7	134	173	307	7	128	168	296	7	142	162	304	7	758	973	1731	42	6
24	72010025	630022	วัดมเหยงคณ์	2	4	6	1	3	5	8	1	7	5	12	1	6	3	9	1	32	31	63	6	6

ที่	รหัสโรงเรียน	รหัส percode	ชื่อโรงเรียน	ป.3			ป.4			ป.5			ป.6			รวมประถม							
				ชาย	หญิง	รวม	ชาย	หญิง	รวม	ชาย	หญิง	รวม	ชาย	หญิง	รวม	ชาย	หญิง	รวม					
25	72010027	630021	วัดคันเทด	6	3	9	1	3	6	9	1	2	4	6	1	4	1	5	1	21	21	42	6
26	72010028	630016	บ้านบางกุ้ง	6	9	15	1	7	11	18	1	11	9	20	1	10	8	18	1	64	61	125	6
27	72010029	630037	วัดบ้านโพธิ์ระวันตึก	4	5	9	1	1	3	4	1	1	1	2	1	3	3	6	1	11	18	29	6
28	72010030	630038	วัดศิระเกษ	1	1	2	1	7	2	9	1	9	9	18	1	4	3	7	1	32	29	61	6
29	72010031	360034	วัดประมุข	11	3	14	1	5	5	10	1	3	8	11	1	4	7	11	1	28	31	59	6
30	72010032	630035	วัดโพธิ์ท่าพระย	5	3	8	1	4	2	6	1	4	5	9	1	7	3	10	1	27	20	47	6
31	72010033	630036	วัดบ้านโพธิ์ระวันออก	0	0	0	0	2	0	2	1	2	1	3	1	4	3	7	1	10	7	17	5
32	72010034	630006	วัดไผ่ขวาง	4	1	5	1	3	2	5	1	5	2	7	1	8	2	10	1	32	11	43	6
33	72010035	630007	วัดดอนกลาง	6	3	9	1	7	1	8	1	3	9	12	1	6	4	10	1	30	24	54	6
34	72010036	630008	บ้านรางกะมูน	7	9	16	1	11	8	19	1	13	10	23	1	8	8	16	1	55	55	110	6
35	72010037	630030	วัดสว่างอารมณ์	4	1	5	1	3	1	4	1	5	3	8	1	1	3	4	1	18	14	32	6
36	72010038	630031	วัดพิหารแดง	7	4	11	1	8	7	15	1	9	6	15	1	4	4	8	1	49	32	81	6
37	72010039	630027	วัดวรจันทร์	20	21	41	2	21	19	40	2	18	24	42	2	18	17	35	1	118	126	244	11
38	72010040	630028	วัดวังกุ่ม	12	10	22	1	8	13	21	1	11	12	23	1	11	15	26	1	72	73	145	6
39	72010041	630029	วัดพร้าว	2	3	5	1	2	4	6	1	0	3	3	1	3	3	6	1	13	16	29	6
40	72010042	630019	อนุบาลวัดป่าเลไลยก์	35	37	72	2	42	38	80	2	40	27	67	2	45	44	89	2	247	204	451	12
41	72010045	630045	วัดราษฎร์ศรัทธาธรรม	5	6	11	1	7	12	19	1	6	10	16	1	9	7	16	1	38	49	87	6
42	72010046	630046	วัดพระธาตุ	9	10	19	1	13	21	34	1	12	13	25	1	13	16	29	1	73	76	149	6
43	72010047	630047	วัดลาดกระจัด	6	8	14	1	13	4	17	1	3	7	10	1	5	7	12	1	44	39	83	6
44	72010048	630055	วัดจปี	8	6	14	1	9	7	16	1	9	6	15	1	8	8	16	1	54	43	97	6
45	72010049	630062	วัดหนองโสน	2	1	3	1	3	0	3	1	1	2	3	1	6	2	8	1	17	16	33	6
46	72010050	630063	บ้านหนองขาม	6	5	11	1	13	12	25	1	8	19	27	1	4	6	10	1	55	58	113	6
47	72010051	630064	วัดสำนักตะข่า	8	5	13	1	10	10	20	1	9	8	17	1	9	5	14	1	57	39	96	6
48	72010052	630002	บ้านดอนโพ	16	7	23	1	14	14	28	1	13	17	30	1	15	18	33	1	81	74	155	6
49	72010054	630001	บรรพการแจ้ง, สวิพยา 4	3	1	4	1	1	2	3	1	3	0	3	1	4	3	7	1	14	13	27	6

ที่	รหัสโรงเรียน	รหัส percode	ชื่อโรงเรียน	ป.3			ป.4			ป.5			ป.6			รวมประถม							
				ชาย	หญิง	รวม	ชาย	หญิง	รวม	ชาย	หญิง	รวม	ชาย	หญิง	รวม	ชาย	หญิง	รวม					
50	72010055	630049	บ้านท่าเสาตั้ง	13	15	28	1	32	26	58	2	19	30	49	2	25	17	42	1	142	119	261	10
51	72010056	630050	วัดขจาดิน	11	16	27	1	9	13	22	1	11	9	20	1	15	19	34	1	74	75	149	6
52	72010058	630054	บ้านหนองปรือ	4	5	9	1	8	8	16	1	12	12	24	1	1	8	9	1	48	48	96	6
53	72010059	630052	วัดสามัคคีธรรม	8	9	17	1	9	8	17	1	7	6	13	1	8	12	20	1	50	52	102	6
54	72010060	630053	บ้านหนองบอน	3	2	5	1	1	2	3	1	1	2	3	1	6	2	8	1	16	15	31	6
55	72010061	630043	วัดไผ่ล้อม	2	2	4	1	3	2	5	1	2	4	6	1	7	3	10	1	21	14	35	6
56	72010062	630044	บ้านใหม่ปลสมเ	2	1	3	1	0	1	1	1	1	1	2	1	2	5	7	1	7	10	17	6
57	72010063	630041	วัดสนามแตง	29	28	57	2	34	33	67	2	49	39	88	2	32	28	60	2	237	203	440	13
58	72010064	630042	วัดสังฆายาแหร	17	9	26	1	11	5	16	1	7	9	16	1	16	12	28	1	79	64	143	6
			รวมเมืองสุพรรณบุรี	687	705	1392	71	809	758	1567	74	758	778	1536	73	766	768	1534	71	4586	4441	9027	438
59	72010065	630199	เกษณา	4	6	10	1	7	5	12	1	8	8	16	1	5	3	8	1	41	37	78	6
60	72010067	630201	วัดโคกโพธิ์	4	7	11	1	4	4	8	1	5	4	9	1	4	5	9	1	24	27	51	6
61	72010068	630202	วัดบางเลน	7	6	13	1	7	12	19	1	5	9	14	1	11	5	16	1	43	48	91	6
62	72010070	630182	วัดปกคตองุ้ม	4	4	8	1	0	5	5	1	2	5	7	1	3	0	3	1	13	17	30	6
63	72010071	630183	บรรพตจันตีสวิทยา 2	9	13	22	1	6	6	12	1	5	10	15	1	8	6	14	1	44	47	91	6
64	72010073	630196	วัดลานคา	4	3	7	1	7	6	13	1	10	4	14	1	9	5	14	1	45	27	72	6
65	72010074	630184	วัดจระเข้ใหญ่	6	6	12	1	6	9	15	1	8	8	16	1	7	6	13	1	45	46	91	6
66	72010075	630203	วัดตารา	2	1	3	1	2	4	6	1	5	2	7	1	2	6	8	1	16	16	32	6
67	72010076	630204	วัดชีปะขาว	2	2	4	1	6	2	8	1	5	2	7	1	5	2	7	1	21	13	34	6
68	72010077	630205	บางปลาม้า	4	7	11	1	3	7	10	1	7	9	16	1	10	8	18	1	43	46	89	6
69	72010078	630185	วัดศาลาพาทาย	5	4	9	1	5	1	6	1	4	5	9	1	6	3	9	1	31	16	47	6
70	72010079	630186	วัดลำบัว	2	3	5	1	3	3	6	1	2	4	6	1	3	3	6	1	19	21	40	6
71	72010080	630187	บ้านโพธิ์ศรี	11	20	31	1	26	23	49	2	20	20	40	2	15	18	33	1	102	108	210	8
72	72010081	630181	อนุบาลวัดสวนหงส์	6	5	11	1	2	6	8	1	5	2	7	1	5	5	10	1	32	28	60	6
73	72010082	630190	วัดบ้านหมี่	7	3	10	1	4	3	7	1	6	7	13	1	4	5	9	1	32	28	60	6

ที่	รหัสโรงเรียน	รหัส percode	ชื่อโรงเรียน	ป.3			ป.4			ป.5			ป.6			รวมทั้งหมด							
				ชาย	หญิง	รวม	ชาย	หญิง	รวม	ชาย	หญิง	รวม	ชาย	หญิง	รวม	ชาย	หญิง	รวม					
74	72010084	630192	วัดเสาชิง	11	7	18	1	15	10	25	1	10	14	24	1	18	9	27	1	88	56	144	6
75	72010085	630193	วัดโพธิ์ศรี	2	4	6	1	3	0	3	1	5	2	7	1	7	3	10	1	23	10	33	6
76	72010087	630214	บางแม่หม้าย	9	7	16	1	12	13	25	1	16	8	24	1	13	8	21	1	77	53	130	6
77	72010088	630215	วัดบางใหญ่	9	3	12	1	6	5	11	1	9	7	16	1	8	3	11	1	39	27	66	6
78	72010089	630220	บ้านรางทอง	6	2	8	1	7	7	14	1	8	5	13	1	7	7	14	1	32	25	57	6
79	72010090	630239	วัดอนกระเบื้อง	5	2	7	1	1	5	6	1	3	5	8	1	8	4	12	1	22	23	45	6
80	72010091	630216	วัดสุขเกษม	5	5	10	1	3	3	6	1	2	3	5	1	3	4	7	1	18	23	41	6
81	72010093	630221	วัดป่าพญาศรี	11	10	21	1	14	9	23	1	12	9	21	1	10	9	19	1	68	53	121	6
82	72010094	630207	วัดช่องลม	11	17	28	1	24	15	39	1	19	17	36	1	16	18	34	1	99	94	193	6
83	72010095	630208	วัดราชบุรีย่าง	8	9	17	1	6	3	9	1	8	2	10	1	8	4	12	1	39	26	65	6
84	72010096	630222	วัดโบสถ์	5	4	9	1	1	2	3	1	5	3	8	1	7	4	11	1	27	24	51	6
85	72010097	630223	วัดสุขเกษม	9	8	17	1	7	9	16	1	11	9	20	1	8	4	12	1	55	36	91	6
86	72010098	630224	วัดตะโปยคาราม	4	3	7	1	1	3	4	1	4	4	8	1	4	1	5	1	23	20	43	6
87	72010099	630225	วัดตะลุม	5	6	11	1	13	6	19	1	4	8	12	1	12	5	17	1	55	45	100	6
88	72010101	630226	วัดไผ่ผึ้ง	2	3	5	1	4	5	9	1	2	3	5	1	4	4	8	1	17	25	42	6
89	72010102	630227	วัดวังน้ำเย็น	4	12	16	1	8	6	14	1	10	5	15	1	9	9	18	1	41	42	83	6
90	72010104	630197	วัดโพธิ์ตะกวน	1	1	2	1	3	3	6	1	4	5	9	1	1	4	5	1	14	21	35	6
92	72010106	630219	วัดดาว	14	6	20	1	5	10	15	1	10	6	16	1	8	9	17	1	60	51	111	6
93	72010107	630232	วัดอนตาจีน	5	1	6	1	3	4	7	1	5	3	8	1	4	2	6	1	25	14	39	6
94	72010108	630233	วัดคูบัว	2	2	4	1	5	9	14	1	10	2	12	1	6	6	12	1	42	32	74	6
95	72010109	630229	วัดอนชาด	7	1	8	1	3	2	5	1	7	3	10	1	3	2	5	1	27	12	39	6
96	72010110	630230	วัดอนโนนไผ่เต่า	3	6	9	1	4	6	10	1	6	4	10	1	3	3	6	1	24	26	50	6
97	72010111	630234	วัดไผ่เดี่ยว	2	0	2	1	2	1	3	1	1	3	4	1	6	2	8	1	17	11	28	6
98	72010113	630236	วัดบางจิก	2	4	6	1	4	4	8	1	5	4	9	1	2	2	4	1	18	28	46	6
99	72010116	630209	วัดสาส์	7	9	16	1	11	8	19	1	8	8	16	1	10	11	21	1	54	51	105	6

ที่	รหัสโรงเรียน	รหัส percode	ชื่อโรงเรียน	ป.3			ป.4			ป.5			ป.6			รวมปรกรม							
				ชาย	หญิง	รวม	ชาย	หญิง	รวม	ชาย	หญิง	รวม	ชาย	หญิง	รวม	ชาย	หญิง	รวม					
100	72010117	630210	วัดลาดน้ำขาว	6	6	12	1	4	3	7	1	5	5	10	1	6	4	10	1	26	23	49	6
101	72010118	630211	วัดป่าคา	2	2	4	1	3	4	7	1	5	2	7	1	1	1	2	1	14	12	26	6
102	72010119	630212	วัดเสาธงทอง	3	4	7	1	3	1	4	1	0	4	4	1	1	1	2	1	10	10	20	6
103	72010120	630213	วัดทรงกระเทียม	10	5	15	1	7	10	17	1	3	8	11	1	6	11	17	1	40	46	86	6
104	72010121	630206	วัดองค์รักษ์	7	10	17	1	10	8	18	1	11	3	14	1	9	11	20	1	47	45	92	6
105	72010122	630188	วัดคลองโพง	5	2	7	1	4	3	7	1	3	4	7	1	3	2	5	1	22	16	38	6
106	72010123	630189	วัดกระทุ่มทอง	2	6	8	1	3	4	7	1	8	1	9	1	9	6	15	1	34	21	55	6
			รวมบางปลาร้า	261	257	518	47	287	277	564	48	316	268	584	48	317	253	570	47	1748	1526	3274	284
107	72010124	630252	วัดห้วยสุวรรณนาราม	9	8	17	1	14	13	27	1	13	8	21	1	13	9	22	1	70	55	125	6
108	72010125	630253	วัดดอนสุทธาวาส	0	2	2	1	7	2	9	1	6	4	10	1	9	3	12	1	26	17	43	6
109	72010126	630254	วัดโพธิ์เมษิตร์	19	15	34	1	14	12	26	1	16	10	26	1	11	8	19	1	84	70	154	6
110	72010127	630255	วัดสามง่าม	6	7	13	1	9	4	13	1	11	8	19	1	10	4	14	1	55	37	92	6
111	72010128	630264	วัดหนองเพียร	6	5	11	1	5	7	12	1	7	3	10	1	3	0	3	1	30	26	56	6
112	72010129	630240	วัดบ้านกล้วย	5	6	11	1	7	3	10	1	13	2	15	1	3	9	12	1	35	27	62	6
113	72010130	630241	วัดป่าเจ้า	11	9	20	1	7	9	16	1	8	7	15	1	8	8	16	1	55	56	111	6
114	72010131	630242	วัดดอนบุบผาราม	7	5	12	1	6	0	6	1	2	4	6	1	8	7	15	1	32	18	50	6
115	72010132	630243	วัดบ้านกร่าง	5	6	11	1	8	6	14	1	8	4	12	1	12	4	16	1	50	44	94	6
116	72010134	630256	บ้านคลองพยอม	8	6	14	1	9	7	16	1	11	11	22	1	11	8	19	1	54	49	103	6
117	72010135	630257	บ้านหนองสร่ง	16	11	27	1	12	5	17	1	9	6	15	1	10	10	20	1	66	49	115	6
118	72010136	630274	วัดป่าพระเจ้า	8	11	19	1	8	9	17	1	11	13	24	1	7	13	20	1	57	58	115	6
119	72010137	630275	บ้านรางพญา	4	7	11	1	5	6	11	1	4	5	9	1	6	4	10	1	33	36	69	6
120	72010138	630261	วัดเทพสุทวาร	6	2	8	1	5	2	7	1	7	3	10	1	6	5	11	1	26	20	46	6
121	72010139	630262	วัดเสาธงทอง	5	5	10	1	3	5	8	1	4	8	12	1	3	3	6	1	31	30	61	6
122	72010140	630259	วัดวังปลับเหนือ	2	3	5	1	5	3	8	1	3	3	6	1	4	4	8	1	19	17	36	6
123	72010141	630260	วัดวังปลับใต้	3	6	9	1	5	5	10	1	4	5	9	1	7	6	13	1	24	30	54	6

ที่	รหัสโรงเรียน	รหัส percode	ชื่อโรงเรียน	ป.3			ป.4			ป.5			ป.6			รวมประถม							
				ชาย	หญิง	รวม	ชาย	หญิง	รวม	ชาย	หญิง	รวม	ชาย	หญิง	รวม	ชาย	หญิง	รวม					
124	72010142	630250	วัดเถรพลาย	6	4	10	1	12	8	20	1	4	9	13	1	5	6	11	1	41	42	83	6
125	72010143	630251	วัดปายมา	10	14	24	1	16	10	26	1	8	11	19	1	5	8	13	1	53	63	116	6
126	72010144	630248	บ้านห้วยเจริญ	5	17	22	1	11	9	20	1	12	6	18	1	7	15	22	1	56	62	118	6
127	72010145	630249	วัดพื้งม่วง	6	5	11	1	4	6	10	1	8	5	13	1	7	7	14	1	35	30	65	6
128	72010146	630270	วัดบรรทัดทอง	5	6	11	1	10	4	14	1	4	1	5	1	3	6	9	1	30	23	53	6
129	72010147	630273	วัดไก่เตี้ย	2	3	5	1	1	4	5	1	4	3	7	1	10	4	14	1	21	17	38	6
131	72010149	630272	วัดสี่ปรางค์	7	5	12	1	4	10	14	1	8	2	10	1	2	9	11	1	37	36	73	6
132	72010150	630246	วัดเกาะ	3	2	5	1	5	2	7	1	6	2	8	1	4	4	8	1	25	18	43	6
133	72010152	630244	บ้านคลองชะโด	2	0	2	1	1	2	3	1	2	2	4	1	3	3	6	1	14	15	29	6
134	72010153	630245	วัดจันทน์หลัก	5	6	11	1	5	8	13	1	4	6	10	1	7	5	12	1	30	37	67	6
135	72010154	630265	วัดลาดปลาเค้า	6	2	8	1	2	4	6	1	7	3	10	1	4	4	8	1	28	18	46	6
136	72010155	630266	วัดม่วงเจริญผล	18	16	34	1	12	12	24	1	16	17	33	1	18	20	38	1	94	104	198	6
137	72010157	630268	อนุบาลศรีประจันต์	9	6	15	1	10	6	16	1	11	9	20	1	8	7	15	1	53	39	92	6
138	72010158	630269	วัดยาง	6	6	12	1	9	8	17	1	8	9	17	1	9	15	24	1	48	45	93	6
			รวมศรีประจันต์	210	206	416	31	231	191	422	31	239	189	428	31	223	218	441	31	1312	1188	2500	186
			รวมทั้งเขต	1158	1168	2326	149	1327	1226	2553	153	1313	1235	2548	152	1306	1239	2545	149	7646	7155	14801	908

ที่	รหัสโรงเรียน	รหัส percode	ชื่อโรงเรียน	ม.1			ม.2			ม.3			รวม ม.ต้น			รวมทั้งหมด								
				ชาย	หญิง	รวม	ชาย	หญิง	รวม	ชาย	หญิง	รวม	ชาย	หญิง	รวม	ชาย	หญิง	รวม						
				ห้อง	ห้อง	ห้อง	ห้อง	ห้อง	ห้อง	ห้อง	ห้อง	ห้อง	ห้อง	ห้อง	ห้อง	ห้อง	ห้อง	ห้อง						
1	72010001	630011	วัดโลกไคศ่า	20	6	26	1	18	14	32	1	23	20	43	1	61	40	101	3	128	96	224	11	
2	72010002	630012	วัดหนองสุพรรณ	0	0	0	0	0	0	0	0	0	0	0	0	0	0	0	0	0	54	36	90	8
3	72010003	630013	วัดนิเวศนธรราม	0	0	0	0	0	0	0	0	0	0	0	0	0	0	0	0	95	77	172	8	
4	72010004	630014	วัดวังพระนอน	11	9	20	1	9	14	23	1	6	6	12	1	26	29	55	3	84	66	150	11	
5	72010005	630015	วัดพันด้าย	0	0	0	0	0	0	0	0	0	0	0	0	0	0	0	0	27	22	49	8	
6	72010006	630039	วัดอู่ยา	0	0	0	0	0	0	0	0	0	0	0	0	0	0	0	0	76	54	130	8	
7	72010007	630009	วัดอนดาด	0	0	0	0	0	0	0	0	0	0	0	0	0	0	0	0	21	14	35	8	
8	72010008	630010	วัดไผ่เกาะโพธิ์งาม	0	0	0	0	0	0	0	0	0	0	0	0	0	0	0	0	79	72	151	8	
9	72010009	630017	วัดอนโพธิ์ทอง	10	1	11	1	6	6	12	1	4	1	5	1	20	8	28	3	67	56	123	11	
11	72010011	630040	วัดอุทุมพราราม	0	0	0	0	0	0	0	0	0	0	0	0	0	0	0	0	55	44	99	8	
12	72010012	630048	วัดใหม่รัตนรังษี	0	0	0	0	0	0	0	0	0	0	0	0	0	0	0	0	37	22	59	8	
13	72010013	630032	วัดลาดดาด	14	19	33	1	11	12	23	1	18	21	39	1	43	52	95	3	147	151	298	11	
14	72010014	630033	วัดอนเจดีย์ราษฎร์บูรณะ	0	0	0	0	0	0	0	0	0	0	0	0	0	0	0	0	47	63	110	8	
15	72010015	630056	วัดสกลเป๊กย์	0	0	0	0	0	0	0	0	0	0	0	0	0	0	0	0	33	33	66	8	
16	72010016	630057	วัดสามทอง	0	0	0	0	0	0	0	0	0	0	0	0	0	0	0	0	22	28	50	8	
17	72010017	630058	วัดสุวรรณนาคี	0	0	0	0	0	0	0	0	0	0	0	0	0	0	0	0	21	21	42	8	
18	72010018	630059	เมืองสุพรรณบุรี	14	24	38	1	22	12	34	1	21	13	34	1	57	49	106	3	198	211	409	15	
19	72010019	630060	อินทรีศรีธารราษฎร์	0	0	0	0	0	0	0	0	0	0	0	0	0	0	0	0	71	60	131	8	
20	72010020	630061	วัดสระประทุม	5	10	15	1	3	8	11	1	7	6	13	1	15	24	39	3	75	96	171	11	
21	72010021	630023	วัดแก้ว	8	9	17	1	6	5	11	1	11	8	19	1	25	22	47	3	86	65	151	11	
22	72010023	630026	สุพรรณภูมิ	0	0	0	0	0	0	0	0	0	0	0	0	0	0	0	0	1147	1105	2252	54	
23	72010024	630005	อนุบาลสุพรรณบุรี	0	0	0	0	0	0	0	0	0	0	0	0	0	0	0	0	942	1137	2079	54	
24	72010025	630022	วัดมเหยงคณ์	0	0	0	0	0	0	0	0	0	0	0	0	0	0	0	0	41	40	81	8	

ที่	รหัสโรงเรียน	รหัส percode	ชื่อโรงเรียน	ม.1			ม.2			ม.3			รวม ม.ต้น			รวมทั้งหมด								
				ชาย	หญิง	รวม	ชาย	หญิง	รวม	ชาย	หญิง	รวม	ชาย	หญิง	รวม	ชาย	หญิง	รวม						
50	72010055	630049	บ้านท่าเสด็จ	22	15	37	1	25	31	56	2	28	24	52	2	75	70	145	5	249	219	468	17	
51	72010056	630050	วัดจกาดิน	0	0	0	0	0	0	0	0	0	0	0	0	0	0	0	0	0	99	93	192	8
52	72010058	630054	บ้านหนองปรือ	0	0	0	0	0	0	0	0	0	0	0	0	0	0	0	0	63	57	120	8	
53	72010059	630052	วัดสามัคคีธรรม	0	0	0	0	0	0	0	0	0	0	0	0	0	0	0	0	58	71	129	8	
54	72010060	630053	บ้านหนองบอน	0	0	0	0	0	0	0	0	0	0	0	0	0	0	0	0	22	19	41	8	
55	72010061	630043	วัดไผ่ล้อม	0	0	0	0	0	0	0	0	0	0	0	0	0	0	0	0	22	15	37	8	
56	72010062	630044	บ้านใหม่ปลากะตัก	0	0	0	0	0	0	0	0	0	0	0	0	0	0	0	0	11	10	21	8	
57	72010063	630041	วัดสวนแตง	0	0	0	0	0	0	0	0	0	0	0	0	0	0	0	0	301	274	575	18	
58	72010064	630042	วัดสังฆายาแลร์	11	10	21	1	19	7	26	1	14	7	21	1	44	24	68	3	140	105	245	11	
			รวมเมืองสุพรรณบุรี	188	141	329	13	169	162	331	14	187	163	350	15	544	466	1010	42	6344	6053	12397	621	
59	72010065	630199	กฤษฎา	5	4	9	1	10	5	15	1	10	8	18	1	25	17	42	3	76	65	141	11	
60	72010067	630201	วัดโคกโพธิ์	0	0	0	0	0	0	0	0	0	0	0	0	0	0	0	0	38	31	69	8	
61	72010068	630202	วัดบางเลน	0	0	0	0	0	0	0	0	0	0	0	0	0	0	0	0	52	65	117	8	
62	72010070	630182	วัดปกคตลงภูมิ	0	0	0	0	0	0	0	0	0	0	0	0	0	0	0	0	16	19	35	8	
63	72010071	630183	บรรพการจัมสิวิทยา 2	0	0	0	0	0	0	0	0	0	0	0	0	0	0	0	0	48	54	102	8	
64	72010073	630196	วัดลานคา	0	0	0	0	0	0	0	0	0	0	0	0	0	0	0	0	62	37	99	8	
65	72010074	630184	วัดจระเข้ใหญ่	8	6	14	1	8	8	16	1	13	7	20	1	29	21	50	3	86	79	165	11	
66	72010075	630203	วัดตารา	0	0	0	0	0	0	0	0	0	0	0	0	0	0	0	0	21	24	45	8	
67	72010076	630204	วัดชีปะขาว	0	0	0	0	0	0	0	0	0	0	0	0	0	0	0	0	29	23	52	8	
68	72010077	630205	บางปลาม้า	0	0	0	0	0	0	0	0	0	0	0	0	0	0	0	0	52	60	112	8	
69	72010078	630185	วัดศาลาพาทาย	0	0	0	0	0	0	0	0	0	0	0	0	0	0	0	0	36	20	56	8	
70	72010079	630186	วัดลำบัว	0	0	0	0	0	0	0	0	0	0	0	0	0	0	0	0	31	34	65	9	
71	72010080	630187	บ้านโพธิ์ศรี	0	0	0	0	0	0	0	0	0	0	0	0	0	0	0	0	125	136	261	10	
72	72010081	630181	อนุบาลวัดสวนหงส์	0	0	0	0	0	0	0	0	0	0	0	0	0	0	0	0	44	35	79	8	
73	72010082	630190	วัดบ้านหมี่	0	0	0	0	0	0	0	0	0	0	0	0	0	0	0	0	42	34	76	8	

ที่	รหัสโรงเรียน	รหัส percode	ชื่อโรงเรียน	ม.1			ม.2			ม.3			รวม ม.ต้น			รวมทั้งหมด								
				ชาย	หญิง	รวม	ชาย	หญิง	รวม	ชาย	หญิง	รวม	ชาย	หญิง	รวม	ชาย	หญิง	รวม						
74	72010084	630192	วัดเสาชิง	0	0	0	0	0	0	0	0	0	0	0	0	112	77	189	8					
75	72010085	630193	วัดโพธิ์ศรี	2	5	7	1	8	2	10	1	5	3	8	1	15	10	25	64	11				
76	72010087	630214	บางแม่หม้าย	0	0	0	0	0	0	0	0	0	0	0	0	0	0	0	0	8				
77	72010088	630215	วัดบางใหญ่	0	0	0	0	0	0	0	0	0	0	0	0	0	0	0	0	8				
78	72010089	630220	บ้านรางทอง	0	0	0	0	0	0	0	0	0	0	0	0	0	0	0	0	8				
79	72010090	630239	วัดอนกระเบื้อง	0	0	0	0	0	0	0	0	0	0	0	0	0	0	0	0	8				
80	72010091	630216	วัดสุขเกษม	0	0	0	0	0	0	0	0	0	0	0	0	0	0	0	0	8				
81	72010093	630221	วัดป่าพุทธ	11	16	27	1	19	15	34	1	11	13	24	1	41	44	85	3	116	240	11		
82	72010094	630207	วัดช่องลม	11	16	27	1	11	6	17	1	8	12	20	1	30	34	64	3	144	152	296	11	
83	72010095	630208	วัดราชบุรียารุง	3	4	7	1	11	8	19	1	7	9	16	1	21	21	42	3	73	60	133	11	
84	72010096	630222	วัดโบสถ์	0	0	0	0	0	0	0	0	0	0	0	0	0	0	0	0	0	0	0	0	8
85	72010097	630223	วัดสุขเกษม	0	0	0	0	0	0	0	0	0	0	0	0	0	0	0	0	0	0	0	0	8
86	72010098	630224	วัดตะโปตคารม	0	0	0	0	0	0	0	0	0	0	0	0	0	0	0	0	0	0	0	0	8
87	72010099	630225	วัดละมุน	0	0	0	0	0	0	0	0	0	0	0	0	0	0	0	0	0	0	0	0	8
88	72010101	630226	วัดไผ่ผึ้ง	0	0	0	0	0	0	0	0	0	0	0	0	0	0	0	0	0	0	0	0	8
89	72010102	630227	วัดวังน้ำเย็น	6	11	17	1	6	6	12	1	7	7	14	1	19	24	43	3	72	79	151	11	
90	72010104	630197	วัดโพธิ์ตะกวน	0	0	0	0	0	0	0	0	0	0	0	0	0	0	0	0	0	0	0	0	8
92	72010106	630219	วัดดาว	0	0	0	0	0	0	0	0	0	0	0	0	0	0	0	0	0	0	0	0	8
93	72010107	630232	วัดอนตาจีน	0	0	0	0	0	0	0	0	0	0	0	0	0	0	0	0	0	0	0	0	9
94	72010108	630233	วัดคูบัว	0	0	0	0	0	0	0	0	0	0	0	0	0	0	0	0	0	0	0	0	9
95	72010109	630229	วัดอนขาค	0	0	0	0	0	0	0	0	0	0	0	0	0	0	0	0	0	0	0	0	8
96	72010110	630230	วัดอนโนนไผ่เต่า	0	0	0	0	0	0	0	0	0	0	0	0	0	0	0	0	0	0	0	0	8
97	72010111	630234	วัดไผ่เดี่ยว	0	0	0	0	0	0	0	0	0	0	0	0	0	0	0	0	0	0	0	0	8
98	72010113	630236	วัดบางจิก	0	0	0	0	0	0	0	0	0	0	0	0	0	0	0	0	0	0	0	0	9
99	72010116	630209	วัดสาส์	0	0	0	0	0	0	0	0	0	0	0	0	0	0	0	0	0	0	0	0	8

ที่	รหัสโรงเรียน	รหัส percode	ชื่อโรงเรียน	ม.1			ม.2			ม.3			รวม ม.ต้น			รวมทั้งหมด								
				ชาย	หญิง	รวม	ชาย	หญิง	รวม	ชาย	หญิง	รวม	ชาย	หญิง	รวม	ชาย	หญิง	รวม						
100	72010117	630210	วัดลาดน้ำขาว	0	0	0	0	0	0	0	0	0	0	0	0	31	29	60	8					
101	72010118	630211	วัดป่าเตา	0	0	0	0	0	0	0	0	0	0	0	0	17	13	30	8					
102	72010119	630212	วัดเสาชางทอง	0	0	0	0	0	0	0	0	0	0	0	0	14	17	31	8					
103	72010120	630213	วัดทรงกระเทียม	0	0	0	0	0	0	0	0	0	0	0	0	67	53	120	8					
104	72010121	630206	วัดองค์รักษ์	9	7	16	1	8	5	13	1	5	4	9	1	22	16	38	3	79	73	152	11	
105	72010122	630188	วัดคลองโพง	0	0	0	0	0	0	0	0	0	0	0	0	0	0	0	0	0	26	19	45	8
106	72010123	630189	วัดกระทุ่มทอง	6	2	8	1	5	4	9	1	12	2	14	1	23	8	31	3	62	39	101	11	
			รวมบางปลาร้า	61	71	132	9	86	59	145	9	78	65	143	9	225	195	420	27	2487	2196	4683	409	
107	72010124	630252	วัดห้วยสุพรรณวนาราม	0	0	0	0	0	0	0	0	0	0	0	0	0	0	0	0	0	81	69	150	8
108	72010125	630253	วัดดอนสุทธาวาส	0	0	0	0	0	0	0	0	0	0	0	0	0	0	0	0	0	35	25	60	8
109	72010126	630254	วัดโพธิ์เมษิตร์	0	0	0	0	0	0	0	0	0	0	0	0	0	0	0	0	0	100	89	189	8
110	72010127	630255	วัดสามจีน	0	0	0	0	0	0	0	0	0	0	0	0	0	0	0	0	0	63	50	113	8
111	72010128	630264	วัดหนองเพ็ชร	0	0	0	0	0	0	0	0	0	0	0	0	0	0	0	0	0	41	34	75	8
112	72010129	630240	วัดบ้านกล้วย	9	6	15	1	11	2	13	1	16	6	22	1	36	14	50	3	78	44	122	11	
113	72010130	630241	วัดปู่เจ้า	0	0	0	0	0	0	0	0	0	0	0	0	0	0	0	0	0	87	88	175	9
114	72010131	630242	วัดดอนบุบผาราม	0	0	0	0	0	0	0	0	0	0	0	0	0	0	0	0	0	40	28	68	8
115	72010132	630243	วัดบ้านกร่าง	0	0	0	0	0	0	0	0	0	0	0	0	0	0	0	0	0	70	58	128	8
116	72010134	630256	บ้านคลองพยอม	0	0	0	0	0	0	0	0	0	0	0	0	0	0	0	0	0	71	65	136	8
117	72010135	630257	บ้านหนองสร่ง	0	0	0	0	0	0	0	0	0	0	0	0	0	0	0	0	0	88	62	150	8
118	72010136	630274	วัดป่าพระเจ้า	9	7	16	1	10	5	15	1	5	9	14	1	24	21	45	3	95	96	191	11	
119	72010137	630275	บ้านรางพวงแก้ว	0	0	0	0	0	0	0	0	0	0	0	0	0	0	0	0	0	45	48	93	8
120	72010138	630261	วัดเทพสุทวาร	0	0	0	0	0	0	0	0	0	0	0	0	0	0	0	0	0	37	23	60	8
121	72010139	630262	วัดเสาชางทอง	0	0	0	0	0	0	0	0	0	0	0	0	0	0	0	0	0	43	42	85	8
122	72010140	630259	วัดวังปลับเหนือ	0	0	0	0	0	0	0	0	0	0	0	0	0	0	0	0	0	21	22	43	8
123	72010141	630260	วัดวังปลับใต้	0	0	0	0	0	0	0	0	0	0	0	0	0	0	0	0	0	32	38	70	8

ที่	รหัสโรงเรียน	รหัส percode	ชื่อโรงเรียน	ม.1			ม.2			ม.3			รวม ม.ต้น			รวมทั้งหมด			
				ชาย	หญิง	รวม	ชาย	หญิง	รวม	ห้อง	ชาย	หญิง	รวม	ห้อง	ชาย	หญิง	รวม	ห้อง	
124	72010142	630250	วัดเถรพลาย	0	0	0	0	0	0	0	0	0	0	0	0	49	56	105	8
125	72010143	630251	วัดปลายนา	0	0	0	0	0	0	0	0	0	0	0	0	65	78	143	8
126	72010144	630248	บ้านห้วยเจริญ	0	0	0	0	0	0	0	0	0	0	0	0	73	77	150	8
127	72010145	630249	วัดพังงา	0	0	0	0	0	0	0	0	0	0	0	0	47	39	86	8
128	72010146	630270	วัดบรรทัดทอง	0	0	0	0	0	0	0	0	0	0	0	0	36	31	67	8
129	72010147	630273	วัดไก่เตี้ย	0	0	0	0	0	0	0	0	0	0	0	0	29	21	50	8
131	72010149	630272	วัดสี่เปลเทศ	0	0	0	0	0	0	0	0	0	0	0	0	51	45	96	8
132	72010150	630246	วัดเกาะ	0	0	0	0	0	0	0	0	0	0	0	0	31	23	54	8
133	72010152	630244	บ้านคลองชะโด	0	0	0	0	0	0	0	0	0	0	0	0	16	17	33	8
134	72010153	630245	วัดจันทเหล็ก	0	0	0	0	0	0	0	0	0	0	0	0	40	41	81	8
135	72010154	630265	วัดลาดปลาเค้า	0	0	0	0	0	0	0	0	0	0	0	0	35	27	62	8
136	72010155	630266	วัดม่วงเจริญผล	0	0	0	0	0	0	0	0	0	0	0	0	119	131	250	8
137	72010157	630268	อนุบาลศรีประจันต์	0	0	0	0	0	0	0	0	0	0	0	0	71	52	123	8
138	72010158	630269	วัดยาง	0	0	0	0	0	0	0	0	0	0	0	0	60	62	122	8
			รวมศรีประจันต์	18	13	31	2	21	7	28	2	21	15	36	2	60	35	95	6
			รวมทั้งเขต	267	225	492	24	276	228	504	25	286	243	529	26	829	696	1525	75
																10580	9830	20410	1285



คณะผู้จัดทำ

ที่ปรึกษา

ดร.ไพศาล ปันแดน

นายเผชิญศักดิ์ แก้วเขียว

ผู้อำนวยการสำนักงานเขตพื้นที่การศึกษาประถมศึกษาสุพรรณบุรี เขต 1

รองผู้อำนวยการสำนักงานเขตพื้นที่การศึกษาประถมศึกษาสุพรรณบุรี เขต 1

คณะทำงาน

นางสาวสร้อยวสันต์ ศรีคำแหง

นางจินตนา องค์กรปรีชา

นางช่อเพชร สุนทรวิภาต

นางวาสิฎฐี ดวงจินดา

นางอริชฎ์ณัฐ หนูทอง

นางสาวณัฐิลา บุญญสิทธิ์

นางสาวชนิดา แสงวงศ์

ผู้อำนวยการกลุ่มนโยบายและแผน

นักวิเคราะห์นโยบายและแผนชำนาญการพิเศษ

นักวิเคราะห์นโยบายและแผนชำนาญการพิเศษ

นักวิเคราะห์นโยบายและแผนชำนาญการ

นักวิเคราะห์นโยบายและแผนชำนาญการ

เจ้าพนักงานธุรการชำนาญงาน

เจ้าพนักงานธุรการปฏิบัติงาน

ปก/รูปเล่ม

นางอริชฎ์ณัฐ หนูทอง

นักวิเคราะห์นโยบายและแผนชำนาญการ



กลุ่มนโยบายและแผน

สำนักงานเขตพื้นที่การศึกษาประถมศึกษาสุพรรณบุรี เขต ๑

โทรศัพท์ ๐ ๓๕๕๒ ๑๘๓๒ ต่อ ๑๐๗